



DIREZIONE GENERALE DEL CATASTO E DEI SERVIZI TECNICI ERARIALI
NUOVO CATASTO EDILIZIO URBANO

(R. DECRETO-LEGGE 13 APRILE 1939, N. 652)

Planimetria dell'immobile situato nel Comune di POLLINA Via C. DA ZUBBIC

Ditta ~~F.lli R.lli~~

Allegata alla dichiarazione presentata all'Ufficio Tecnico Erariale di PALERMO

B.1 h=3.50

F.lli ROSSO

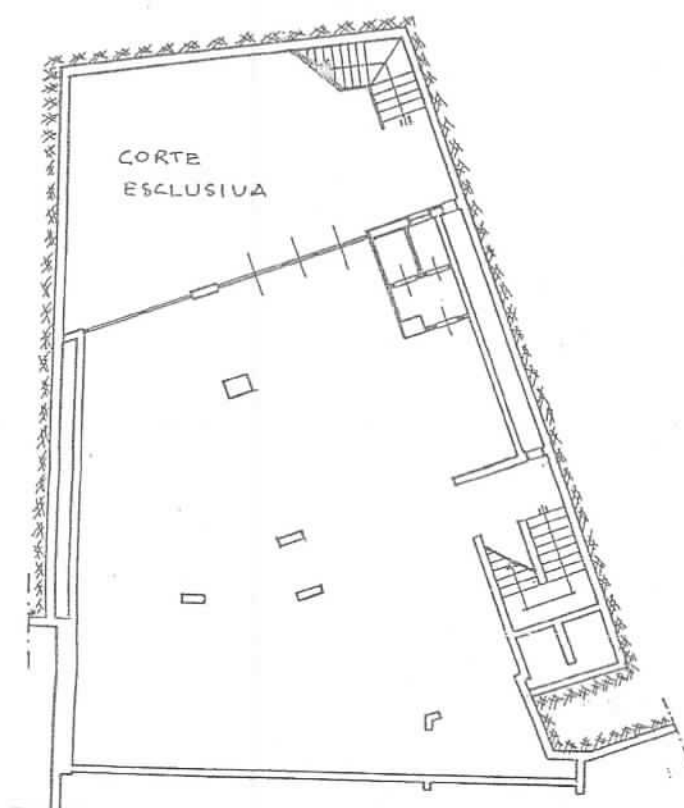

F.lli ~~ROSSO~~

21733

ORIENTAMENTO



SCALA DI 1: 200

SPAZIO RISERVATO PER LE ANNOTAZIONI D'UFFICIO

F. 2
P.L.A. 312 SUB { 33
9

Compilata dal ARCHITETTO
ALUZZO ROCCO

Iscritto all'Albo degli ARCHITETTI
della Provincia di PALERMO N° 288

DATA FEBBRAIO 1995

Firma: Aluzzo

SPAZIO RISERVATO PER LE ANNOTAZIONI D'UFFICIO

DATA
PROT. N°

F. 2
P. 114 312 508 34

Completato dal
ALUZZO

Incaricato all'Albo Ingeg. ARI
della Provincia di PALERMO

51 1/2 = 3 50

F. 114 30550

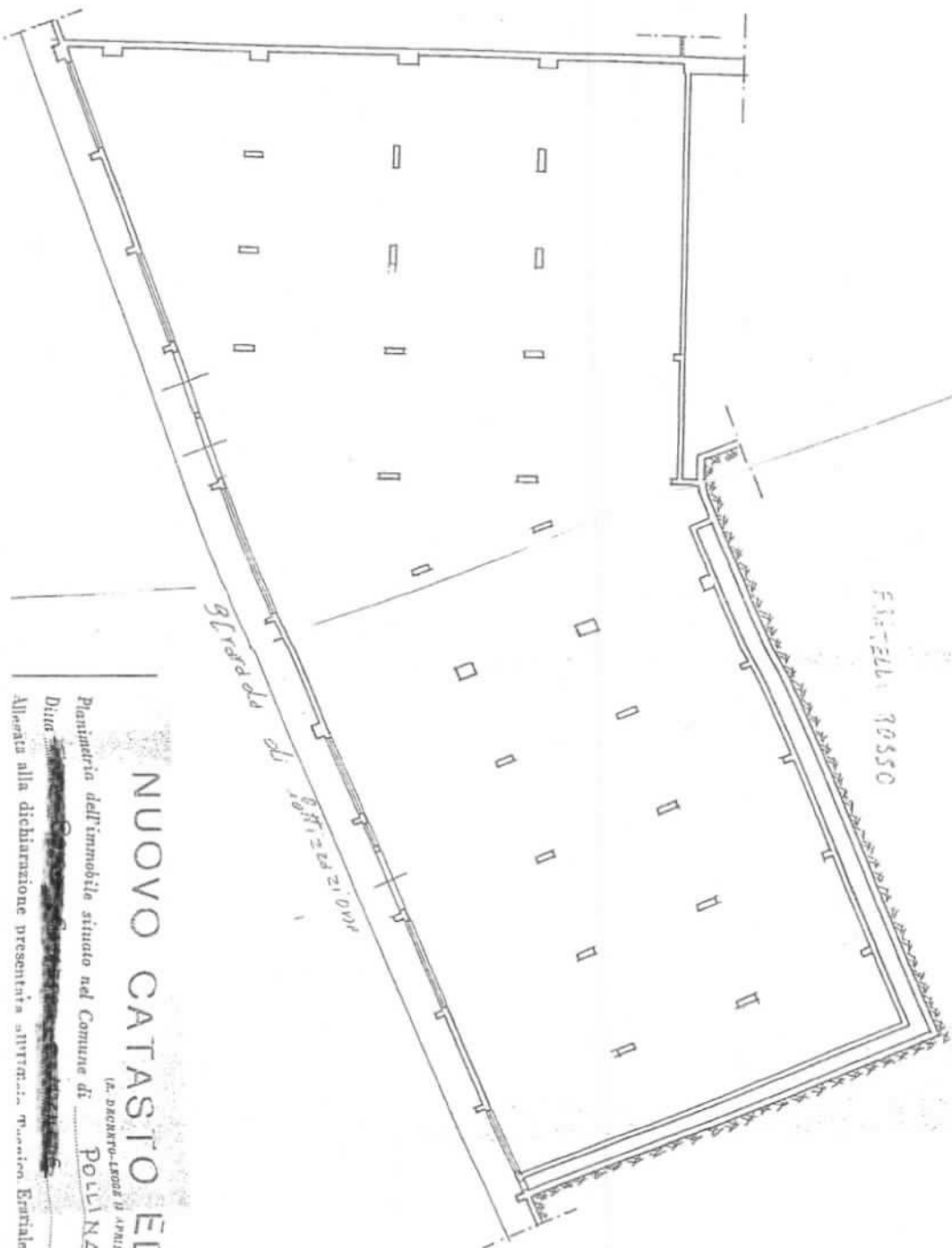

NUOVO CATASTO EDILIZIO URBANO

Planimetria dell'immobile situato nel Comune di POLINA

(L. 1865/1903 art. 10, n. 452)

Via C. DA ZUCCO

Allegata alla dichiarazione presentata all'Ufficio Esattoriale di PALERMO