



MINISTERO DELLE FINANZE

DIREZIONE GENERALE DEL CATASTO E DEI SERVIZI TECNICI ERARIALI

# NUOVO CATASTO EDILIZIO URBANO

Lire  
300

(R. DECRETO-LEGGE 13 APRILE 1939, N. 692)

Planimetria dell'immobile situato nel Comune di PALERMO Via CL. LAVITRANO n. 47

Ditta RIGALDO FRANCESCO NA CHIUSA SCLAFANI il 30.04.57

Allegata alla dichiarazione presentata all'Ufficio Tecnico Erariale di PALERMO

DIAM. PRIMO  
H = 3.00

*prof. Cilla*

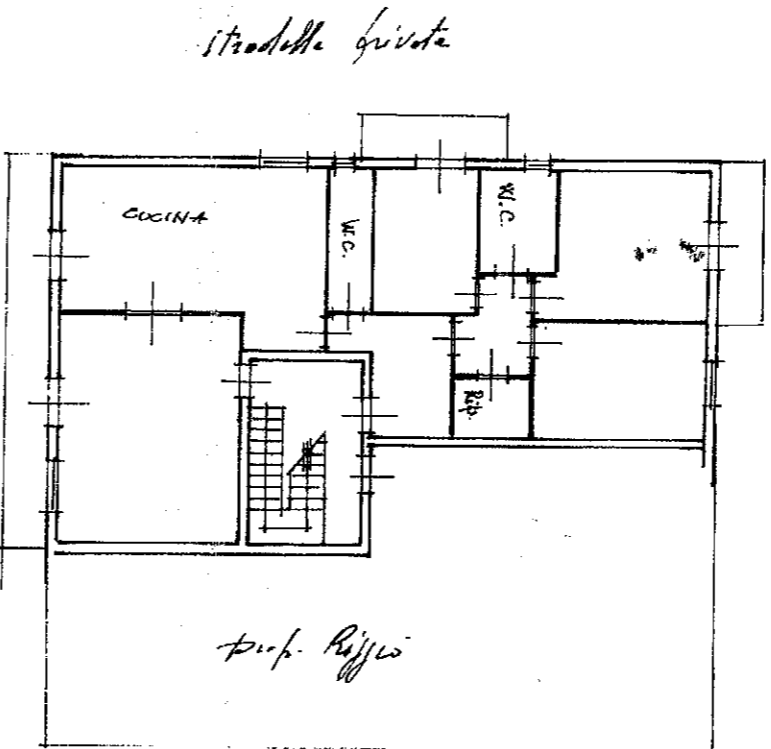

VIA C. L. Lavitrano

0859658

ORIENTAMENTO  
SCALA DI 1:200

SPAZIO RISERVATO PER LE ANNOTAZIONI D'UFFICIO	
DATA PROT. N°	15 FEB. 1957
25	1166
4	

Compiata dal DOM. GALANTE MASSIMO  
(Trib. nome e cognome del tecnico)

Iscritto all'Albo dei GEOMETRI  
della Provincia di PALERMO

DATA

Firma: [Signature]