



MINISTERO DELLE FINANZE
DIREZIONE GENERALE DEL CATASTO E DEI SERVIZI TECNICI ERARIALI
NUOVO CATASTO EDILIZIO URBANO

Lire
20

(R. DECRETO-LEGGE 13 APRILE 1939, N. 652)

Planimetria dell'immobile situato nel Comune di *Palermo* Via *Giuglielmo Albimonte, 31*
Ditta *Pisciotta Vittoria usuf; Senafina, Giuseppe, Nicolina, Filippo, Maria e Angelo - proprietari*
Allegata alla dichiarazione presentata all'Ufficio Tecnico Erariale di *Palermo*

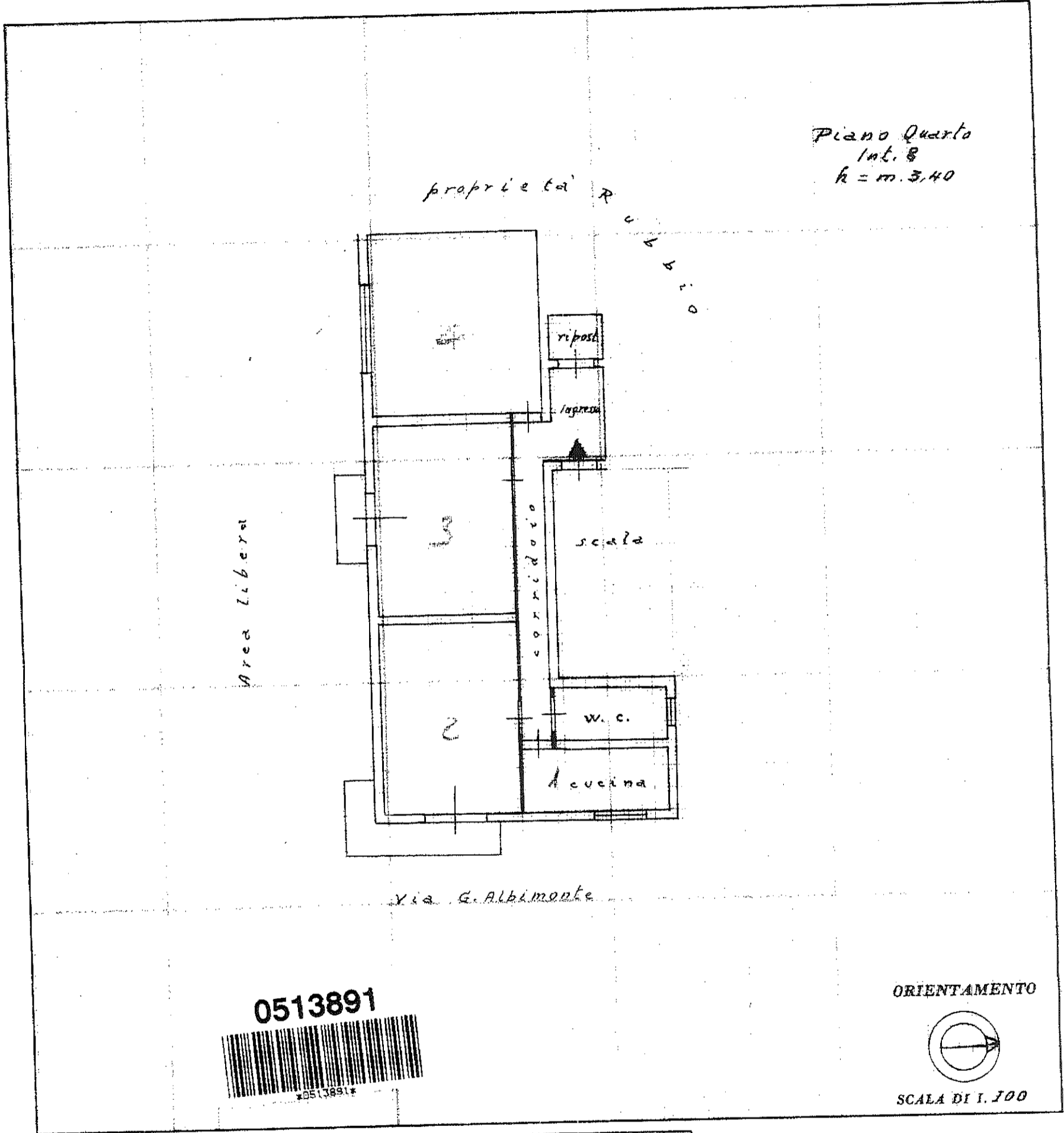

SPAZIO RISERVATO PER LE ANNOTAZIONI D'UFFICIO

DATA	
PROT. N°	2017

Compilata dal _____
(Titolo, nome e cognome del tecnico)

Iscritto all'Albo de _____
della Provincia di _____

DATA _____

Firma: _____

Catasto dei Fabbricati - Situazione al 13/07/2017 - Comune di PALERMO(G273) - < Foglio: 51 Particella: 1816 - Subalterno 5 >
VIA GIUGLIELMO ALBIMONTE n. 31 piano: 4 interno: SX;



E=1300

I Particella: 607