

**Agenzia del Territorio
CATASTO FABBRICATI
Ufficio Provinciale di
Palermo**

Dichiarazione protocollo n. PA0371348 del 08/07/2009

Planimetria di u.i.u. in Comune di San Giuseppe Iato

Via Nuova

civ. 39

Identificativi Catastali:

Sezione:

Foglio: 3

Particella: 235

Subalterno: 5

Compilata da:
Giordano Gaetano

Iscritto all'albo:
Geometri

Prov. Palermo

N. 2183

Scheda n. 1

Scala 1:200

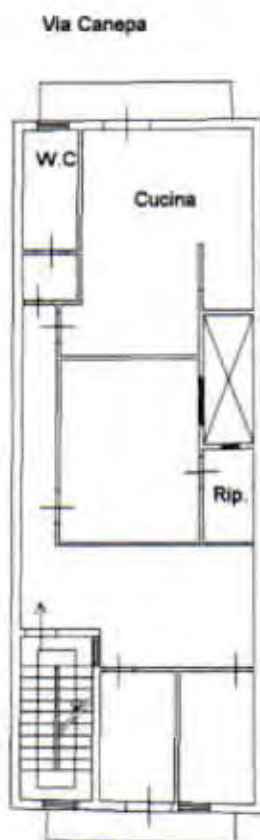

PIANO TERZO H=3,00

Via Nuova



Catasto dei Fabbricati - Situazione al 25/01/2017 - Comune di SAN GIUSEPPE IATO (H933) - Foglio: 3 - Particella: 235 - Subalterno: 5 >
VIA NUOVA 39
SUTERA PAUSO
Emesso Da: ARUBAPEC S.P.A. NG CA 3 Serial#: 7df1adbafacf12bf2808a94acb90fa4

Ultima planimetria in atti

Data: 25/01/2017 - n. T367889 - Richiedente: STRFST77E30G273H

Totale schede: 1 - Formato di acquisizione: A4(210x297) - Formato stampa richiesto: A4(210x297)