

TRIBUNALE DI PALERMO

SEZIONE VI CIVILE - ESECUZIONI IMMOBILIARI

Procedura R.Es. n° 457/2012

U.i. ubicata in Fondo Patellaro n°7 (già Via Molara n°11), piano 1° dx - 90131 Palermo ed identificata al NCEU nel Foglio 144 con la particella 2174 al sub 6 in Categoria "A4"

Grafico di rilievo dello stato dei luoghi

Fondo Patellaro

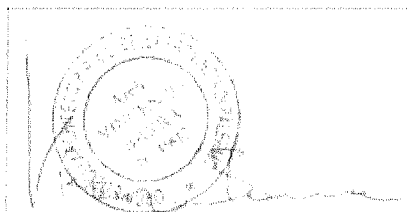
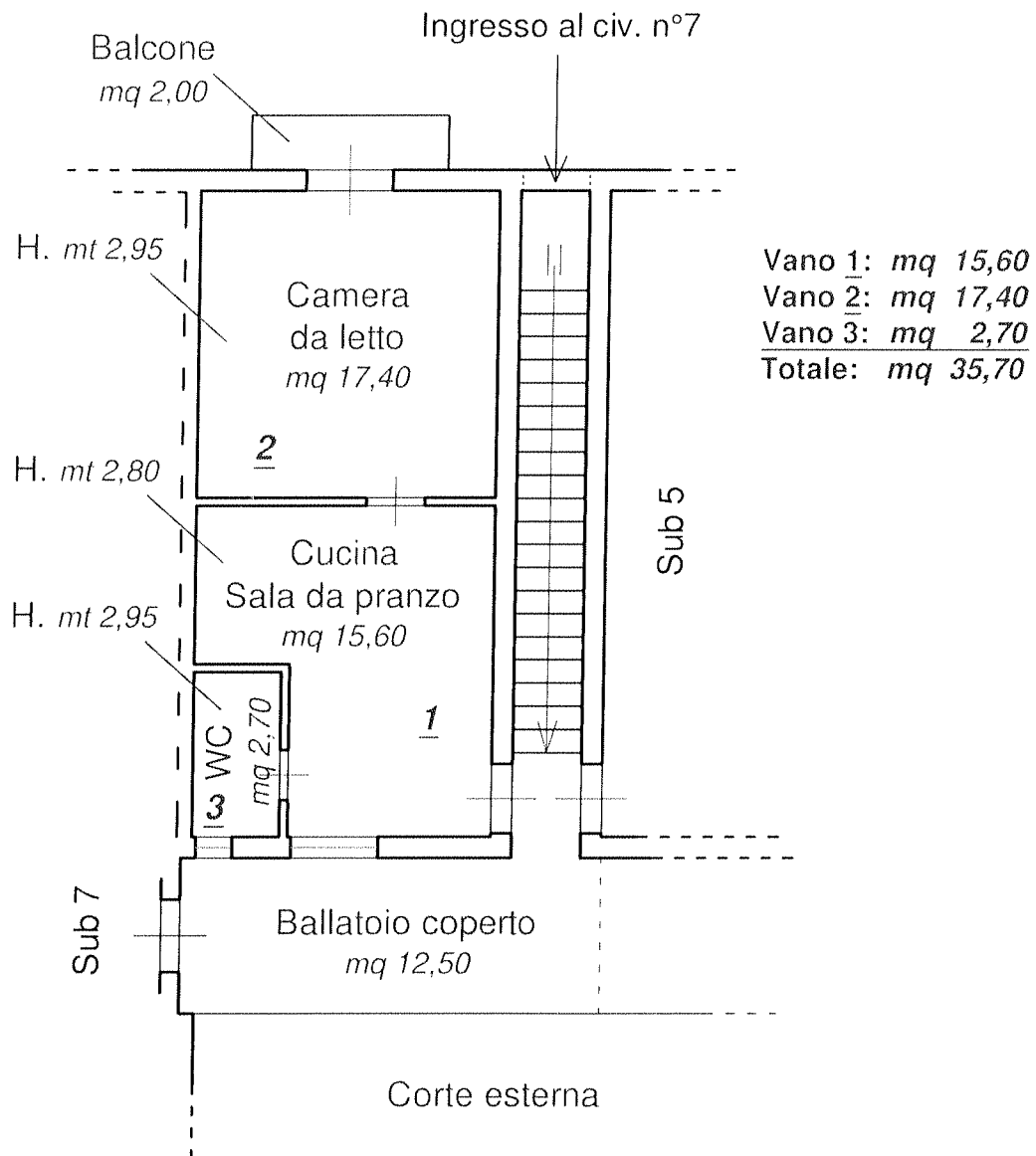

Scala 1:100
(in formato A4)

