

ELABORATO PLANIMETRICO	
Compilato da: (	
Iscritto all'albo: Geometri	
Prov. Lucca	N. 1638

Agenzia del Territorio  
**CATASTO FABBRICATI**  
 Ufficio Provinciale di  
 Lucca

Comune di Viareggio		Protocollo n. LU0229942 del 13/11/2007	
Sezione:	Foglio: 15	Particella: 613	Tipo Mappale n. del
Dimostrazione grafica dei subalterni			Scala 1 : 200

Comune di: VIAREGGIO

Elenco Subalterni

ACCERTAMENTO DELLA PROPRIETA IMMOBILIARE URBANA  
 ELENCO DEI SUBALTERNI ASSEGNATI

Comune	Sezione	Foglio	Particella	Tipo mappale	del:
VIAREGGIO		15	613		
Sub	UBICAZIONE via/piazza	n° civ	Piani	Scala	Int.
1	VIA PARDI	15	T		
2	VIA FRATELLI CERVI	29	T-1		
3	VIA FRATELLI CERVI	29	T		
					DESCRIZIONE
					LABORATORIO PER ARTI E MESTIERI
					CIVILE ABITAZIONE
					RESEDE COMUNE AI SUBALTERNI 1 E 2

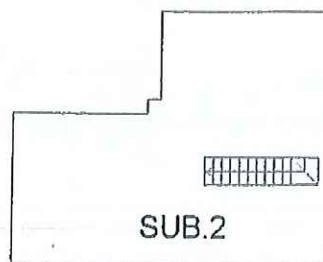
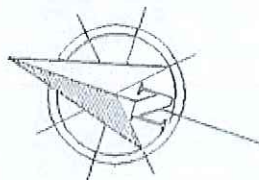
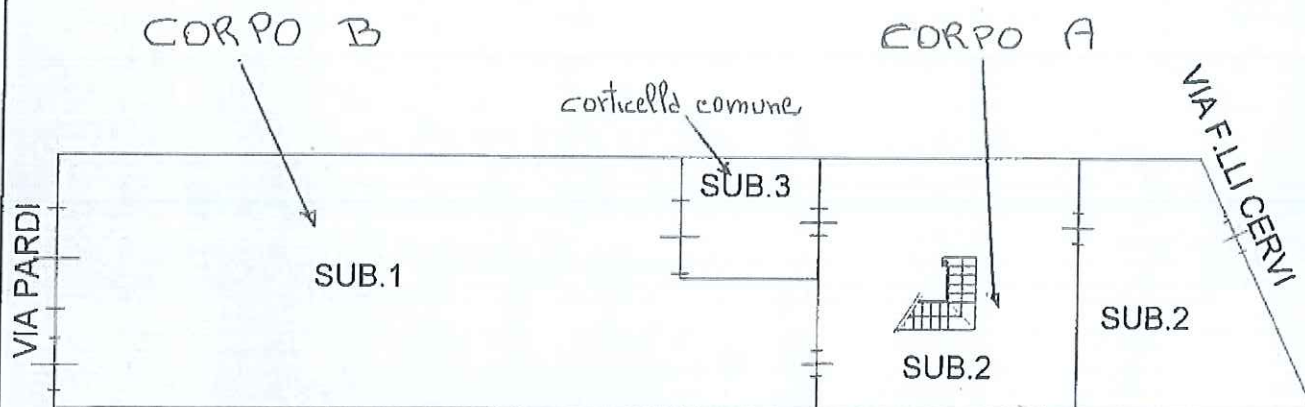

PIANO PRIMO

Ultima planimetria in atti

Data: 18/04/2017 - n. T231015 - Richiedente: Telematico

Totale schede: 1 - Formato di acquisizione: A4(210x297) - Formato stampa richiesto: A4(210x297) - Fattore di scala non utilizzabile

Catasto dei Fabbricati - Situazione al 18/04/2017 - Comune di VIAREGGIO (L833) - &lt; Foglio: 15 - Particella: 613 - Elaborato planimetrico &gt;

**Agenzia del Territorio**  
**CATASTO FABBRICATI**  
 Ufficio Provinciale di  
 Lucca

Dichiarazione protocollo n. LU0225376 del 07/11/2007

Planimetria di u.i.u. in Comune di Viareggio

Via Fratelli Cervi

civ. 29

Identificativi Catastali:

Sezione:

Foglio: 15

Particella: 613

Subalterno: 2

Compilata da:

Iscritto all'albo:  
 Geometri

Prov. Lucca

N. 1638

Scheda n. 1

Scala 1:200

**CORPO A**

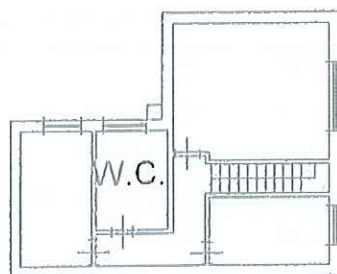
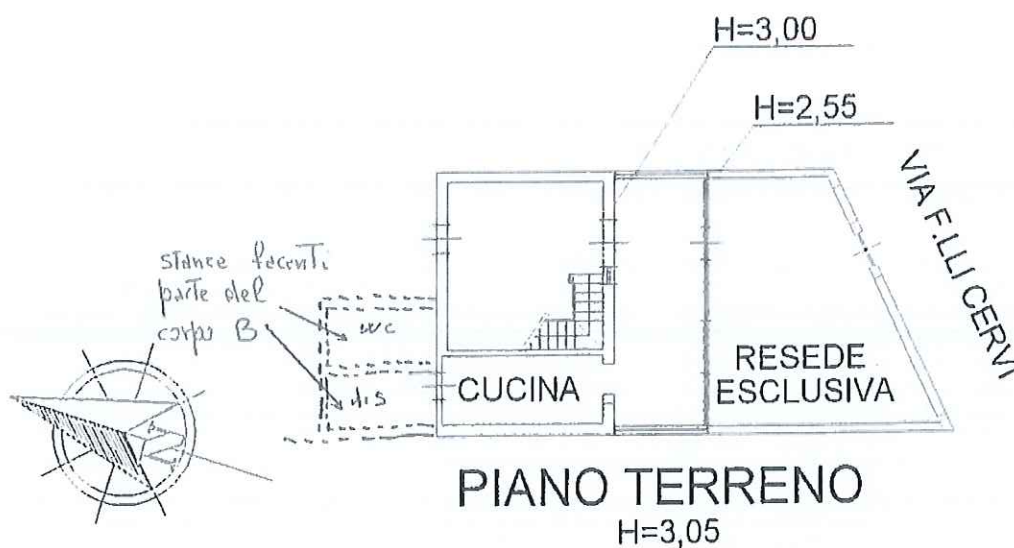

**PIANO PRIMO**  
 H=3,00

Ultima Planimetria in atti

Data: 08/02/2016 - n. LU0008837 - Richiedente

Lot schede: 1 - Formato di acq.: A4(210x297) - Fatt. di scala: 1:1

Catasto dei fabbricati - Situazione al 08/02/2016 - Comune di Viareggio (LU0337) - Foglio 15 Particella 613 - Subalterno 2  
 VIA FRATELLI CERVI n. 29 piano: T-1;

Agenzia del Territorio  
**CATASTO FABBRICATI**  
 Ufficio Provinciale di  
 Lucca

Dichiarazione protocollo n. LU0229942 del 13/11/2007

Planimetria di u.i.u. in Comune di Viareggio

Via Pardi

civ. 15

Identificativi Catastali:

Sezione:

Foglio: 15

Particella: 613

Subalterno: 1

Compilata da:

Iscritto all'albo:  
Geometri

Prov. Lucca

N. 1638

Scheda n. 1

Scala 1:200

CORPO B

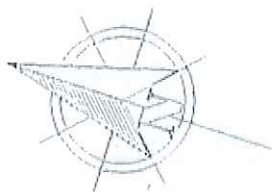
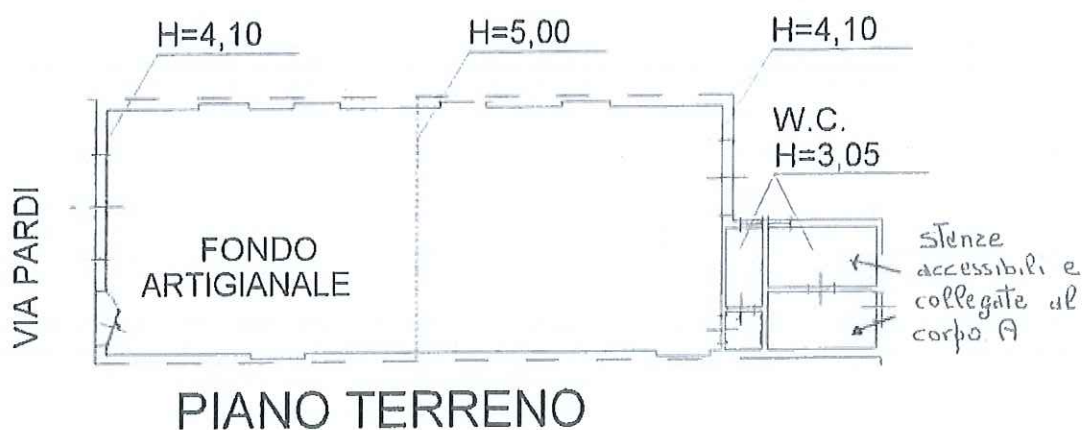

Ultima Planimetria in atti

Data: 08/02/2016 - n. LU0008838 - Richiedente

Tot schede: 1 - Formato di acq.: A4(210x297) - Eau. di scala: 1:1