

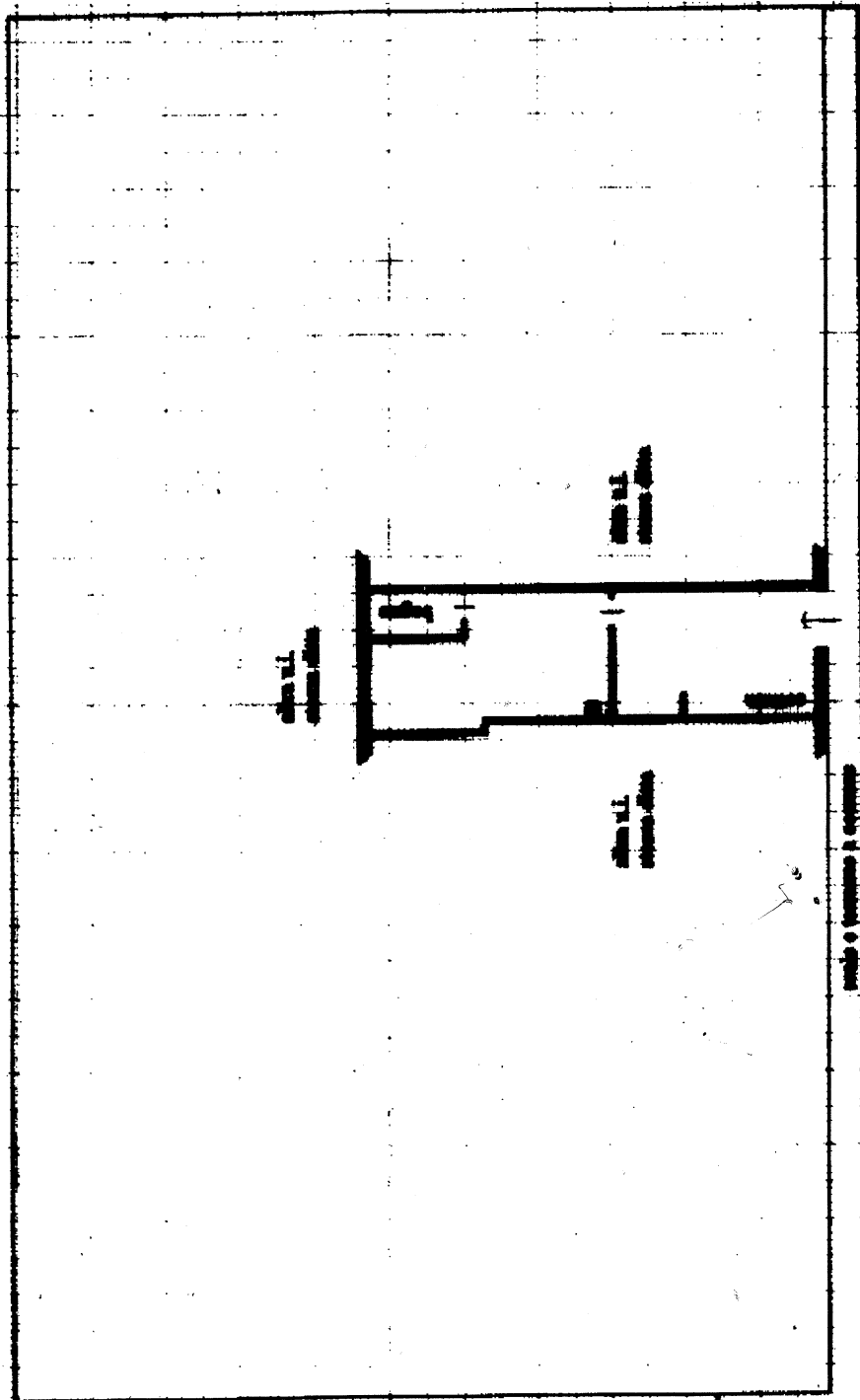

CATASTO EDILIZIO URBANO (RDL 13-4-1939, N. 652)

Planimetria di u.i.u. in Comune di VILLA BASILICA via CONVALE DELLA PIZZORNE civ.

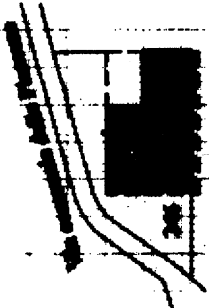

PIANO TERRA a piano = 3.00

ORIENTAMENTO



SCALA DI 1:200

VIA DEL COLLETO piano: T.

Dichiarazione di N.C.
Denuncia di variazione

Prima Planimetria in atti

Identificativi catastali

Data prescrizione: 06/07/2001 - D

Formato di acquisizione: A4

RISERVATO ALL'UFFICIO