

Ufficio Provinciale di: LUCCA
 Comune di: VILLA BASILICA
 Elenco Subalterni

 ACCERTAMENTO DELLA PROPRIETA IMMOBILIARE URBANA
 ELENCO DEI SUBALTERNI ASSEGNATI

Comune		Sezione	Foglio	Particella		Tipo mappale	del:
VILLA BASILICA			30	246			
Sub	UBICAZIONE via/piazza	n°civ	Piani	Scala	Int.	DESCRIZIONE	
1	via vedute		T			BCNC AL MAPPALE 246 SUB .3 -4 -5 -6 -7 -9 -11 -12 -13 -14 -15 -16 -17 -18 -19 -22 -28 -29 -30 -31 -32 -35 (SCALE E MARCIAPIEDE)	
2						SOPPRESSO	
3	via vedute		T			ABITAZIONE	
4	via vedute		T			ABITAZIONE	
5	via vedute		T			ABITAZIONE	
6	via vedute		T			ABITAZIONE	
7	via vedute		T			ABITAZIONE	
8						SOPPRESSO	
9	via vedute		T			ABITAZIONE	
10						SOPPRESSO	
11	via vedute		T			ABITAZIONE	
12	via vedute		1			ABITAZIONE	
13	via vedute		1			ABITAZIONE	
14	via vedute		1			ABITAZIONE	
15	via vedute		1			ABITAZIONE	
16	via vedute		1			ABITAZIONE	
17	via vedute		1			ABITAZIONE	
18	via vedute		1			ABITAZIONE	
19	via vedute		1			ABITAZIONE	
20						SOPPRESSO	
21						SOPPRESSO	
22	via vedute		T			ABITAZIONE	
23						SOPPRESSO	
24	via vedute		T			LASTRICO SOLARE	
25	via vedute		T-1			BCNC AI SUB . 11 -12 -13 -14 -15 -16 -17 -18 -19 -30 -31 -32 -35 (INGRESSO E SCALE A COMUNE)	
26	via vedute		T			BCNC AI SUB .11 -12 -13 -14 -15 -16 -17 -18 -19 -30 -31 -32 -35 (TERRAZZA ESTERNA) CON DIRITTO DI PASSO A FAVORE DEL SUB .9	
27	via vedute		T			BCNC AL MAPPALE 246 DAL SUB . 3 AL SUB .35 ESCLUSO IL SUB .24 (LOCALE CONTATORI ELETTRICI)	
28	via vedute		T			ABITAZIONE	
29	via vedute		T			ABITAZIONE	
30	via vedute		S1			MAGAZZINO	
31	via vedute		S1			UNITA' IN CORSO DI DEFINIZIONE	
32	via vedute		S1			UNITA' IN CORSO DI DEFINIZIONE	
33	via vedute		S1			UNITA' IN CORSO DI DEFINIZIONE	
34	via vedute		S1			MAGAZZINO	
35	via vedute		T			ABITAZIONE	
36	via vedute		S1-T			BCNC AI SUB.30-31-32 (SCALA E DISIMPEGNO)	
37	via vedute		S1			AREA URBANA DI MQ. 215	
38	via vedute		T			AREA URBANA DI MQ. 283	

Unità immobiliari n. 38

Tributi erariali: 0,00

Visura telematica

ELABORATO PLANIMETRICO	
Compilato da:	Gregori Serena
Isritto all'albo:	Geometri
Prov. Pistoia	N. 1335

**Agenzia del Territorio
CATASTO FABBRICATI
Ufficio Provinciale di
Lucca**

Comune di Villa Basilica	Protocollo n. LU0081785 del 04/05/2010
Sezione: Foglio: 30 Particella: 246	Tipo Mappale n. del
Dimostrazione grafica dei subalterni	Scala 1 : 500

Catasto dei Fabbricati - Situazione al 25/10/2012 - Comune di VILLA BASILICA (L913) - < Foglio: 30 - Particella: 246 - Elaborato planimetrico >

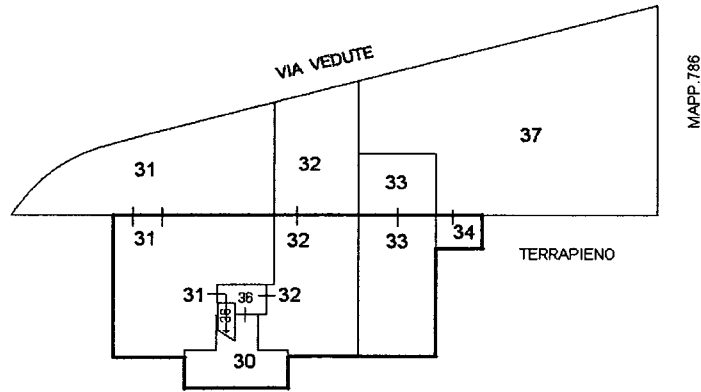

PIANO SEMINTERRATO

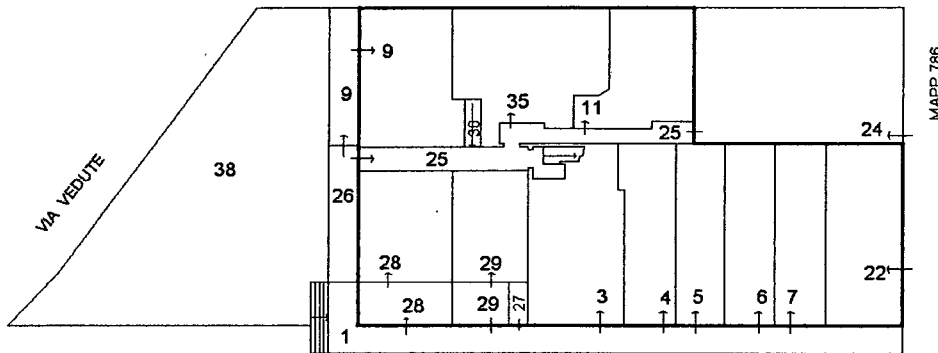

PIANO TERRA

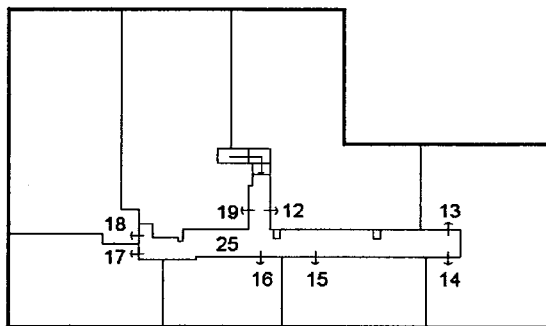

PIANO PRIMO

Ultima planimetria in atti





CATASTO EDILIZIO URBANO (RDL 13-4-1939, N. 652)

Planimetria di u.i.u. in Comune di VILLA SERRA via COMUNALE DELLA PIZZORNE civ.

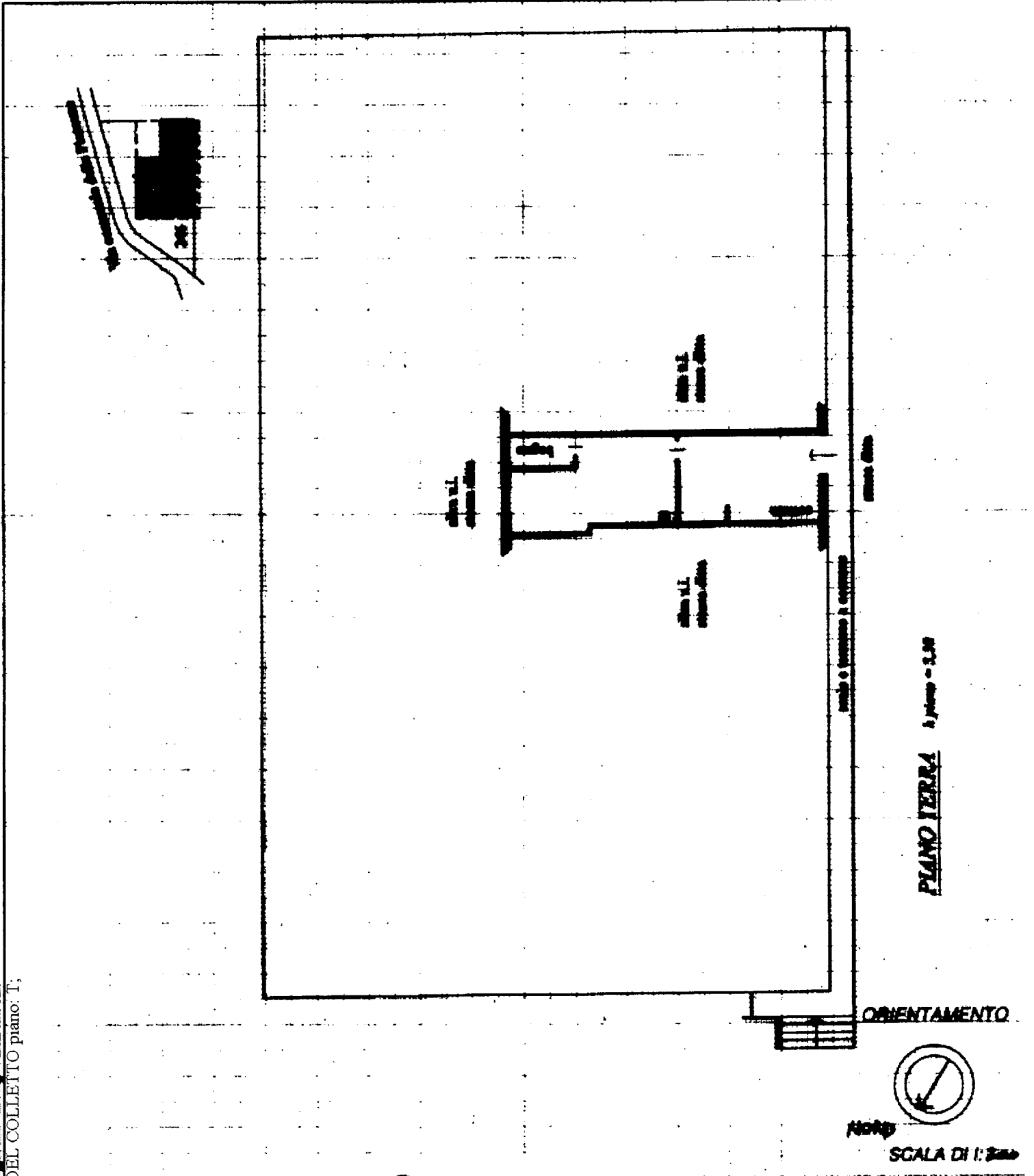

Dichiarazione di N.C.
 Denuncia di variazione
 prima Planimetria in atti
 Identificativi catastali
 Data presentazione: 06/07/2001 -
 Data schizzi: 4 - Formato: A4 (209x296) - Fatti: di scala: 1:1

Compiata dal Gregor Serena
 (Titolo, cognome e nome)
Gregor Serena
 Iscritto all'albo de: Gregor Serena
 Data: 19/10/2012 - n. 110183355 - Richiedente SOGERA SERENA
 della provincia di PISTOIA n. 7335
 data Giugno '09 Firma Gregor Serena



RISERVATO ALL'UFFICIO



CATASTO EDILIZIO URBANO (RDL 13-4-1939, N. 652)

Planimetria di u.i.u. in Comune di Villa Basilica via COLONNARE DELLA PIERORRA civ.

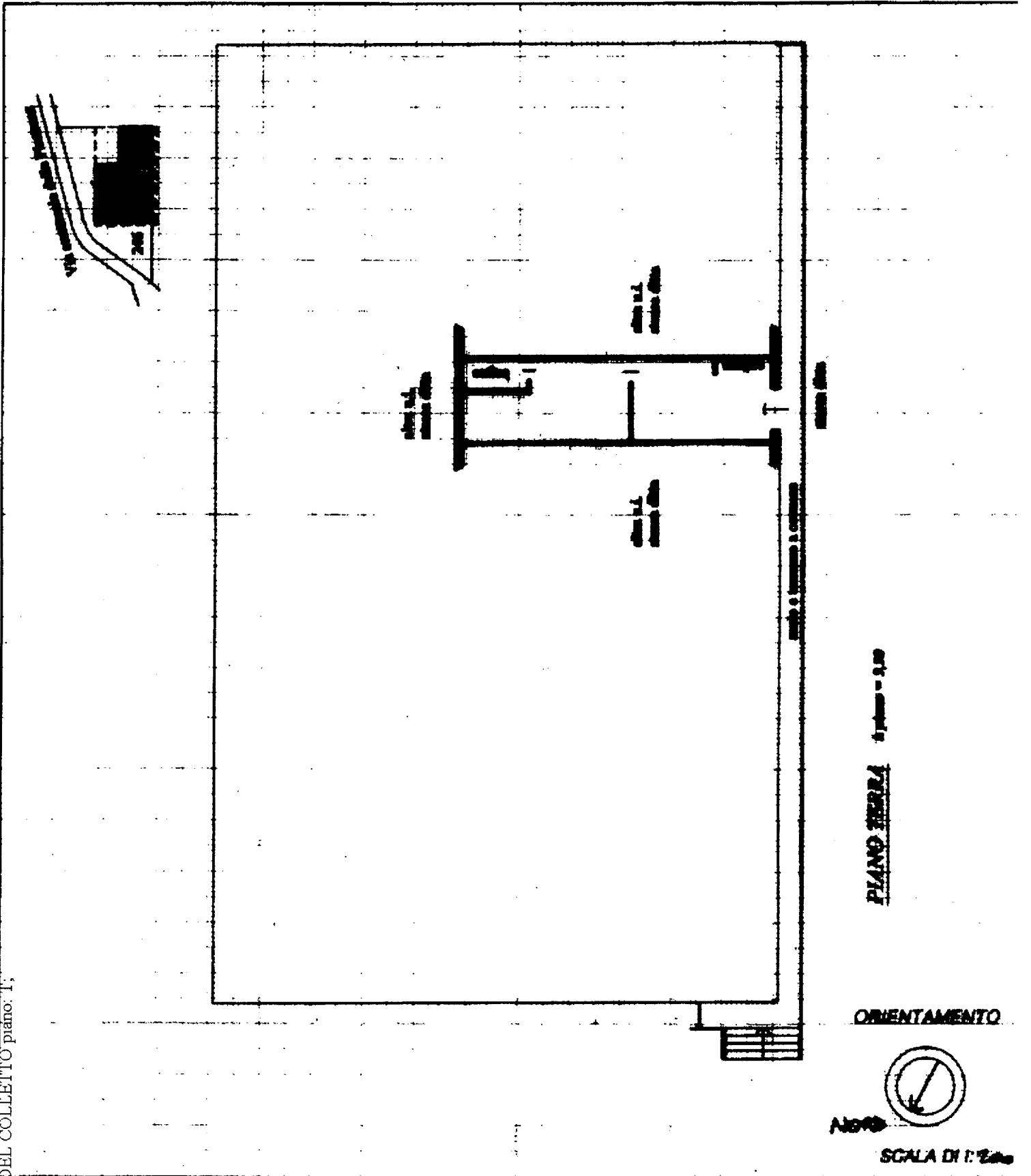

VIA DEL COLLETTO piano: 1;

Dichiarazione di N.C.

Denuncia di variazione

Planimetria in atti

Identificativi catastali

Data apprensione: 06/07/2001 - Data: 19/10/2012 - n. 1110183361 - Richiedente SOG. G. PIERORRA

Atto di acquisto: 266 - F. di acquisto: 5 - data 20/9/2006 - F. di scala: 1:1

Completata dal GIULIETTO
(Titolo, cognome e nome)

GRECORI SERENA

Iscritto all'albo de i. GIULIETTO
della provincia di PISTOIA n. 1335

data 19/10/2012 Firma Greco



RISERVATO ALL'UFFICIO



CATASTO EDILIZIO URBANO (RDL 13-4-1939, N. 652)

Planimetria di u.i.u. in Comune di VILLA BASILICA via COMUNALE DELLA PIAZZA civ.

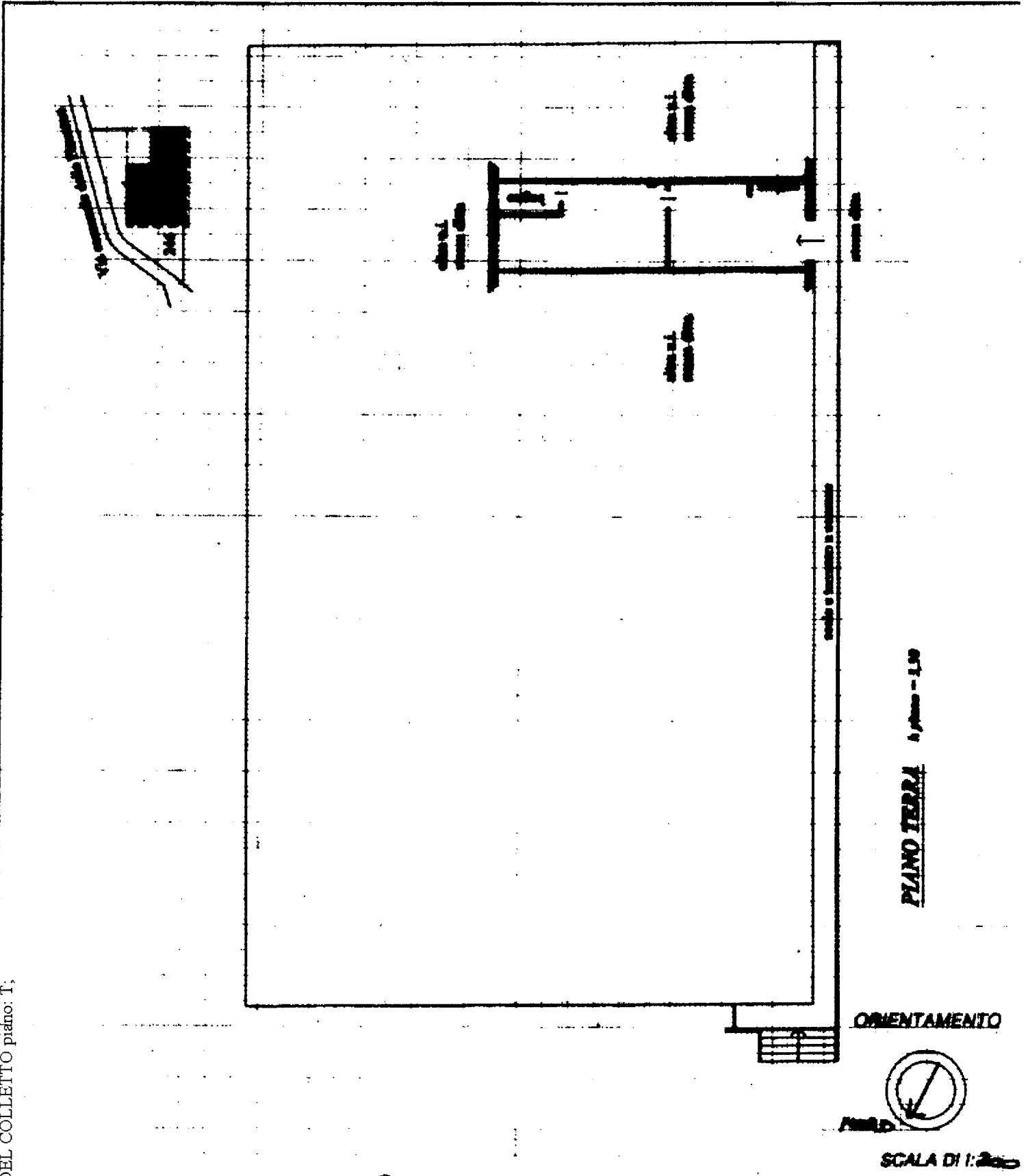

VIA DEL COLLETO piano: T;

Dichiarazione di N.C.
 Denuncia di variazione
 Identificativi catastali
 Data: 06/07/2001
 Formato di acq.: A4

Completata dal Geometra
 (Titolo, cognome e nome)
GREGORI SERENA
 Iscritto all'albo de. i. Geometri
 Data: 19/10/2012 - n. 110183363 - Richiedente GREGORI SERENA
 della provincia di PISTOIA n. 1535
 data 19/10/2012 Firma GREGORI



RISERVATO ALL'UFFICIO

**Agenzia del Territorio
CATASTO FABBRICATI
Ufficio Provinciale di
Lucca**

Dichiarazione protocollo n. LU0032048 del 24/02/2010

Planimetria di u.i.u. in Comune di Villa Basilica

Via Vedute

civ.

Identificativi Catastali:

Sezione:

Foglio: 30

Particella: 246

Subalterno: 11

Compilata da:
Gregori Serena

Iscritto all'albo:
Geometri

Prov. Pistoia

N. 1335

cheda n. 1

Scala 1:200

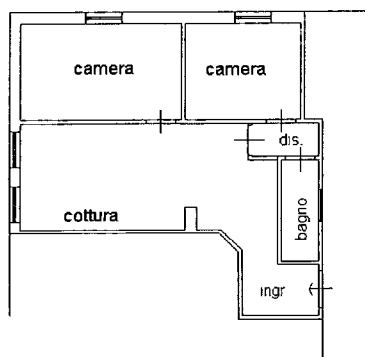

PIANO TERRA h 3,30 m.

VIA DELLE VEDUTE piano: T;



NORD

Ultima Planimetria in atti

**Agenzia del Territorio
CATASTO FABBRICATI
Ufficio Provinciale di
Lucca**

Dichiarazione protocollo n. LU0150828 del 26/08/2009

Planimetria di u.i.u. in Comune di Villa Basilica

Via Vedute

civ. SNC

Identificativi Catastali:

Sezione:

Foglio: 30

Particella: 246

Subalterno: 12

Compilata da:
Gregori Serena

Iscritto all'albo:
Geometri

Prov. Pistoia

N. 1335

Scheda n. 1

Scala 1:200

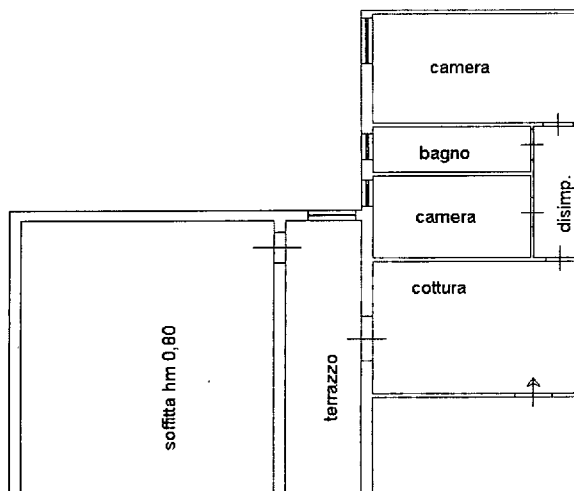

PIANO PRIMO h 3,00 m.



NORD

VIA DELLE VEDUTE SNC piano: 1;

ultima Planimetria in atti

Agenzia del Territorio
CATASTO FABBRICATI
Ufficio Provinciale di
Lucca

Dichiarazione protocollo n. LU0150880 del 26/08/2009

Planimetria di u.i.u. in Comune di Villa Basilica

Via Vedute

civ. SNC

Identificativi Catastali:

Sezione:
Foglio: 30
Particella: 246
Subalterno: 13

Compilata da:
Gregori Serena

Iscritto all'albo:
Geometri

Prov. Pistoia

N. 1335

Scheda n. 1

Scala 1:200

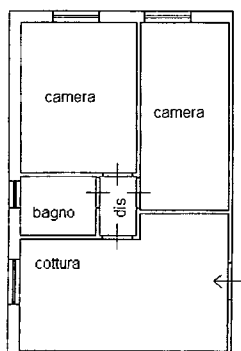

PIANO PRIMO h 3,00 m.



NORD

VIA DELLE VEDUTE SNC piano: 1;

ltima Planimetria in atti



CATASTO EDILIZIO URBANO (RDL 13-4-1939, N. 652)

Planimetria di u.i.u. in Comune di Villa Basilica via Comunale S. Maria Pizzone civ.

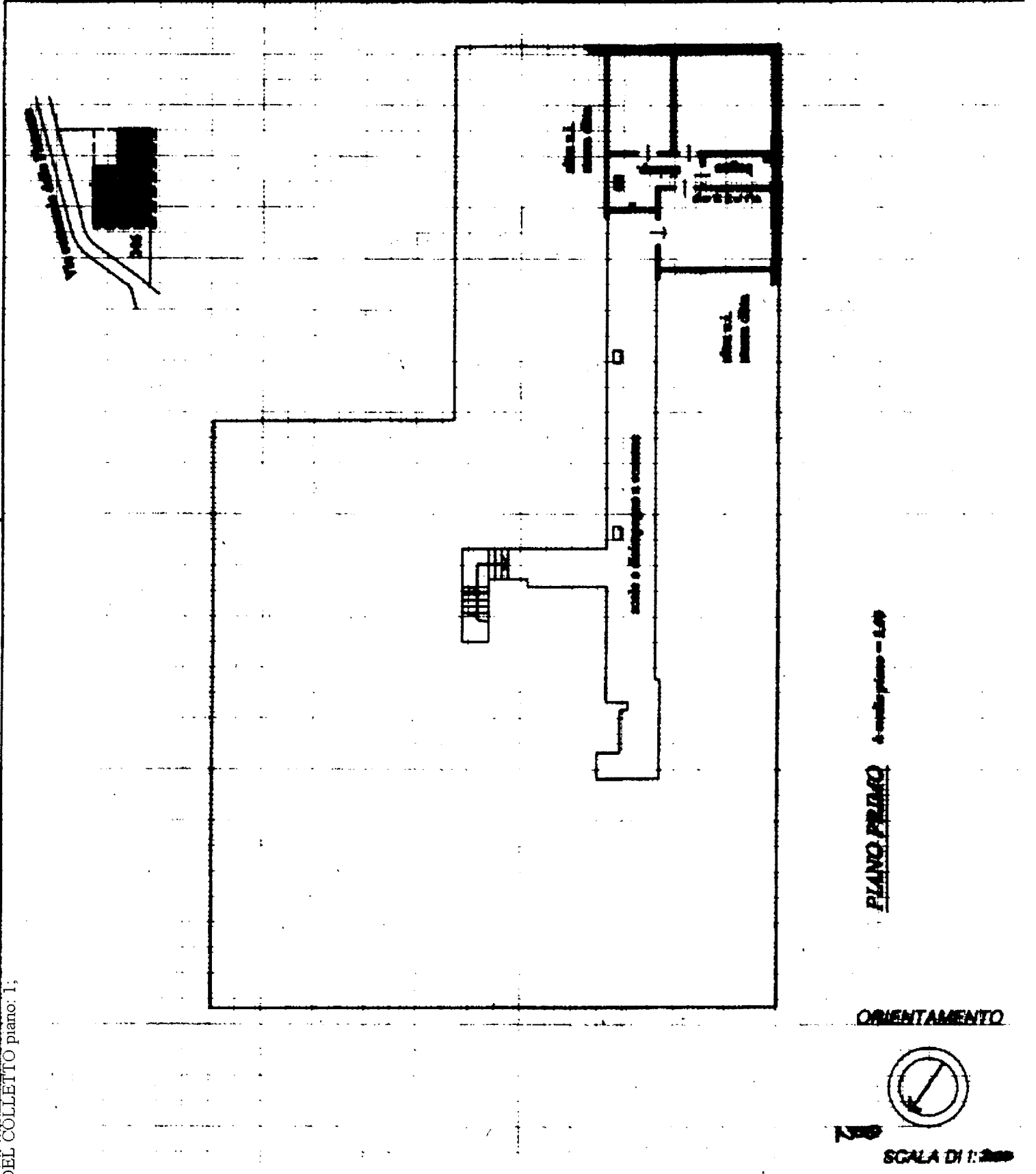

PIANO PRIMO - 6 vani piano - 1.04

ORIENTAMENTO



SCALA DI 1:200

Dichiarazione di N.C.
Denuncia di variazione
Pianta Planimetria in atti
Identificativi catastali
Data presentazione: 06/07/2001 -
Firmato da: Gregori - Formato di acq.: A4 (209x296) - Fatt. di scala: 1:1

Compilata dal Gregori
(Titolo/cognome e nome)
Gregori SERENA
iscritto all'albo dei geometri
Data: 19/10/2012 - n. 110183373 - Richiedente
della provincia di PSIDIA n. 1335
data 19/10/2012 Firma Gregori



RISERVATO ALL'UFFICIO

Agenzia del Territorio
CATASTO FABBRICATI
Ufficio Provinciale di
Lucca

Dichiarazione protocollo n. LU0150834 del 26/08/2009

Planimetria di u.i.u. in Comune di Villa Basilica

Via Vedute

civ. SNC

Identificativi Catastali:

Sezione:

Foglio: 30

Particella: 246

Subalterno: 15

Compilata da:
Gregori Serena

Iscritto all'albo:
Geometri

Prov. Pistoia

N. 1335

scheda n. 1

Scala 1:200

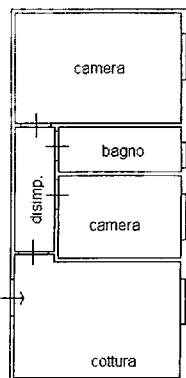

PIANO PRIMO h 3,00 m.

VIA DELLE VEDUTE SNC piano: 1;

tipologia: Planimetria in atti



NORD



CATASTO EDILIZIO URBANO (RDL 13-4-1939, N. 652)

Planimetria di u.i.u. in Comune di Villa Basilica via CORONA DELLE PIRBORNE civ.

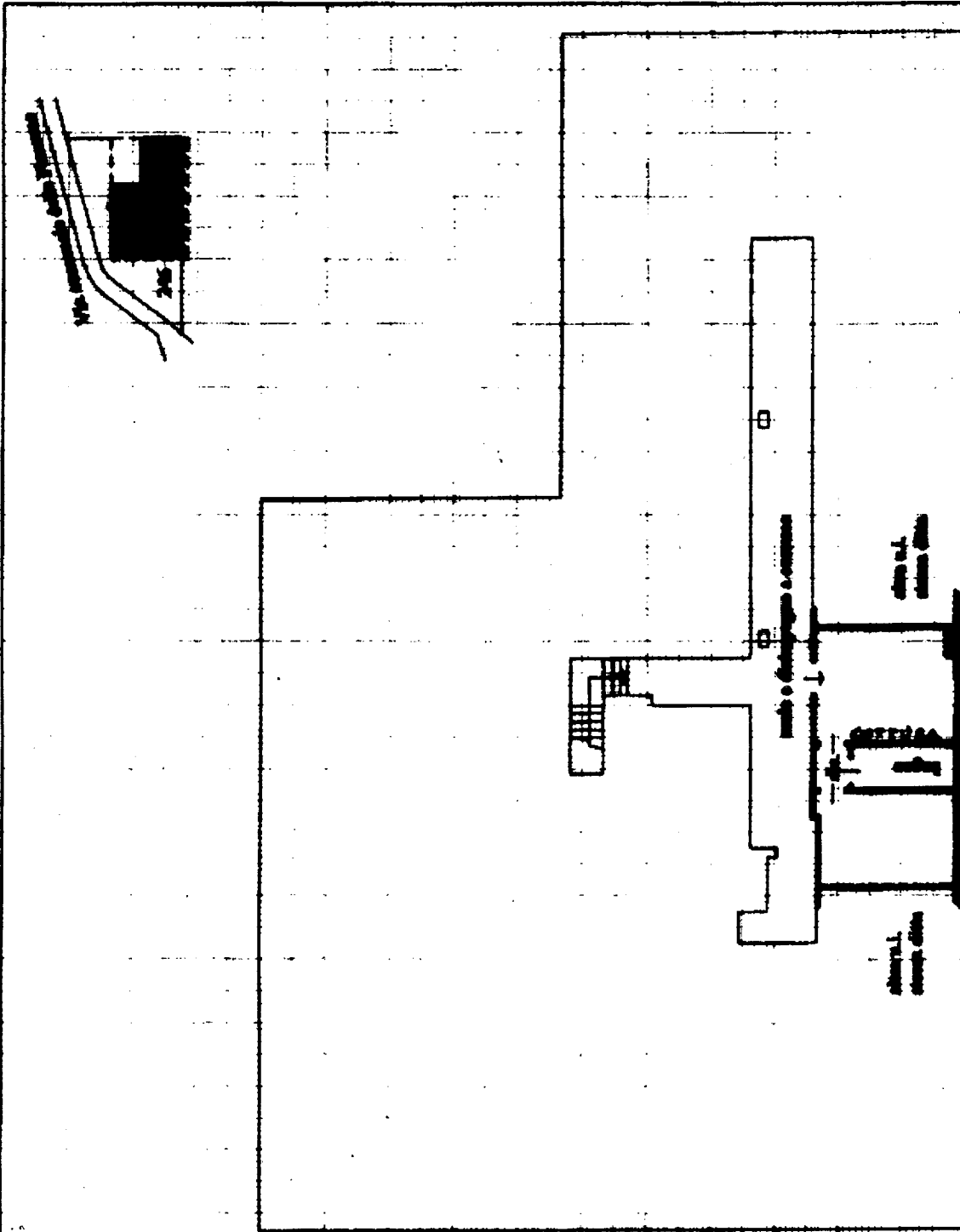

PIANO PRIMO - scala piano = 1:200

ORIENTAMENTO



SCALA DI 1: 200

DEL COLLETO piano: 1,

Dichiarazione di N.C.
Denuncia di variazione

Compilata dal Gregori
(Titolo, cognome e nome)

GREGORI SERENA

iscritto all'albo dei Geometri
della provincia di Pistoia n. 1335

Data: 19/10/2012 - P. 110183377 - Richiedente SOGERA

data Superior Firma [Signature]



RISERVATO ALL'UFFICIO

Tema Planimetria in atti
Identificativi catastali
Data presentazione: 06/07/2001
t. Scheda: 1 - Formato di acq.: A4 (209x296)

**Agenzia del Territorio
CATASTO FABBRICATI
Ufficio Provinciale di
Lucca**

Dichiarazione protocollo n. LU0150846 del 26/08/2009

Planimetria di u.i.u. in Comune di Villa Basilica

Via Vedute

civ. SNC

Identificativi Catastali:

Sezione:
Foglio: 30
Particella: 246
Subalterno: 17

Compilata da:
Gregori Serena

Iscritto all'albo:
Geometri

Prov. Pistoia

N. 1335

Scheda n. 1

Scala 1:200

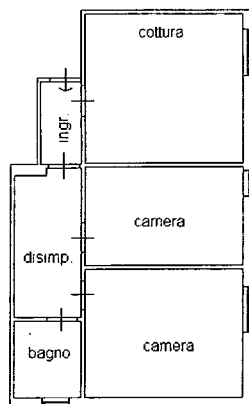

PIANO PRIMO h 3,00 m.

VIA DELLE VEDUTE SNC piano: 1;

Ultima Planimetria in atti



NORD

Dichiarazione protocollo n. LU0150883 del 26/08/2009

Planimetria di u.i.u. in Comune di Villa Basilica

Via Vedute

civ. SNC

**Agenzia del Territorio
CATASTO FABBRICATI
Ufficio Provinciale di
Lucca**

Identificativi Catastali:

Sezione:
Foglio: 30
Particella: 246
Subalterno: 18

Compilata da:
Gregori Serena

Iscritto all'albo:
Geometri

Prov. Pistoia

N. 1335

Scheda n. 1

Scala 1:200

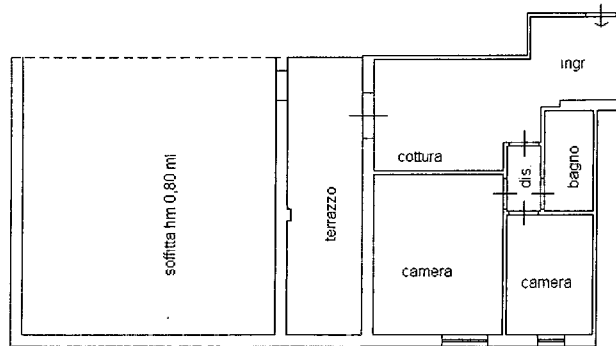

PIANO PRIMO h 3,00 m.

VIA DELLE VEDUTE SNC piano: 1;



NORD

Ultima Planimetria in atti

**Agenzia del Territorio
CATASTO FABBRICATI
Ufficio Provinciale di
Lucca**

Dichiarazione protocollo n. LU0150850 del 26/08/2009

Planimetria di u.i.u. in Comune di Villa Basilica

Via Vedute

civ. SNC

Identificativi Catastali:

Sezione:

Foglio: 30

Particella: 246

Subalterno: 19

Compilata da:
Gregori Serena

Iscritto all'albo:
Geometri

Prov. Pistoia

N. 1335

scheda n. 1 Scala 1:200

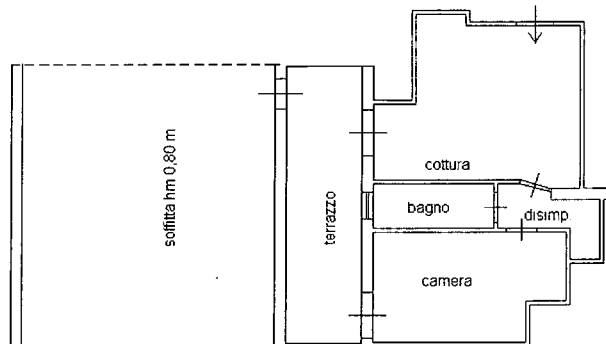

PIANO PRIMO h 3,00 m.

VIA DELLE VEDUTE SNC piano: 1;



NORD

ultima Planimetria in atti

**Agenzia del Territorio
CATASTO FABBRICATI
Ufficio Provinciale di
Lucca**

Dichiarazione protocollo n. LU0081785 del 04/05/2010

Planimetria di u.i.u. in Comune di Villa Basilica

Via Vedute (pizzorne)

civ.

Identificativi Catastali:

Sezione:

Foglio: 30

Particella: 246

Subalterno: 29

Compilata da:
Gregori Serena

Iscritto all'albo:
Geometri

Prov. Pistoia

N. 1335

Scheda n. 1

Scala 1:200

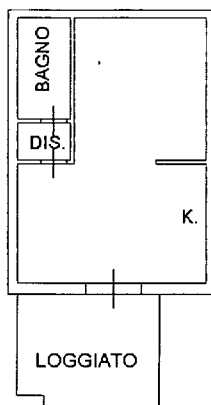

PIANO TERRA H mt. 3,30



Ultima Planimetria in atti

VIA DELLE VEDUTE piano: T;

**Agenzia del Territorio
CATASTO FABBRICATI
Ufficio Provinciale di
Lucca**

Dichiarazione protocollo n. LU0081785 del 04/05/2010

Planimetria di u.i.u. in Comune di Villa Basilica

Via Vedute (pizzorne)

civ.

Identificativi Catastali:

Sezione:

Foglio: 30

Particella: 246

Subalterno: 30

Compilata da:
Gregori Serena

Iscritto all'albo:
Geometri

Prov. Pistoia

N. 1335

Scheda n. 1

Scala 1:200

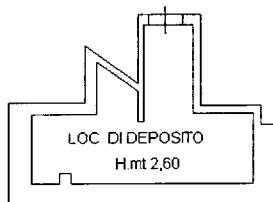

PIANO SEMINTERRATO

VIA DELLE VEDUTE piano: S1;

Ultima Planimetria in atti



**Agenzia del Territorio
CATASTO FABBRICATI
Ufficio Provinciale di
Lucca**

Dichiarazione protocollo n. LU0081785 del 04/05/2010

Planimetria di u.i.u. in Comune di Villa Basilica

Via Vedute (pizzorne)

civ.

Identificativi Catastali:

Sezione:

Foglio: 30

Particella: 246

Subalterno: 34

Compilata da:
Gregori Serena

Iscritto all'albo:
Geometri

Prov. Pistoia

N. 1335

Scheda n. 1

Scala 1:200

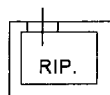

PIANO SEMINTERRATO h mt. 2.60

VIA DELLE VEDUTE piano: S1;

Ultima Planimetria in atti



Agenzia del Territorio
CATASTO FABBRICATI
Ufficio Provinciale di
Lucca

Dichiarazione protocollo n. LU0081785 del 04/05/2010

Planimetria di u.i.u. in Comune di Villa Basilica

Via Vedute (pizzorne)

civ.

Identificativi Catastali:

Sezione:

Foglio: 30

Particella: 246

Subalterno: 35

Compilata da:
Gregori Serena

Iscritto all'albo:
Geometri

Prov. Pistoia

N. 1335

Scheda n. 1

Scala 1:200

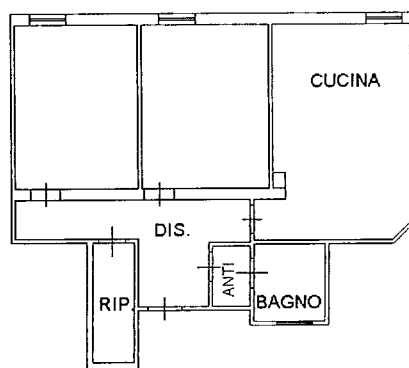

PIANO TERRA H. mt. 3,30

VIA DELLE VEDUTE piano: T;

Ultima Planimetria in atti

