



foto n. 1



foto n.2





foto n. 3



foto n. 4





foto n. 5 wc



foto 6 corte esterna dalla cucina



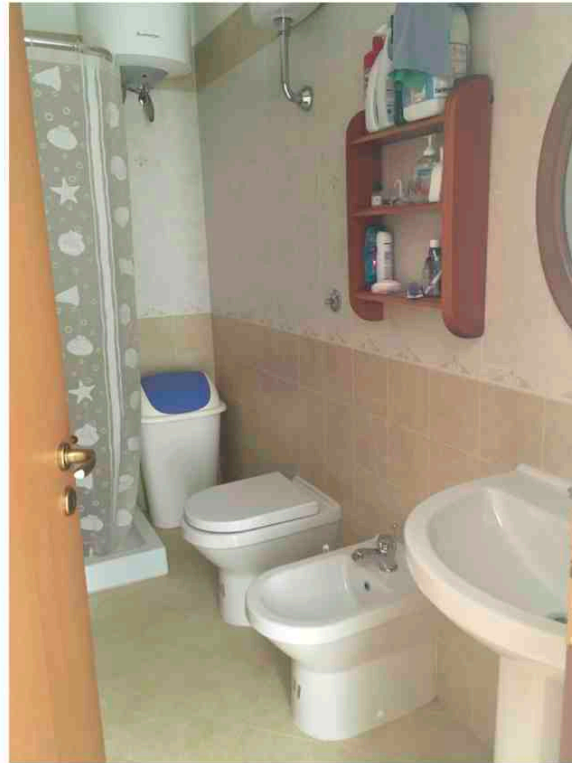

foto 7. corte esterna dalla stanza da letto



foto 8 stanza da letto o salotto che da sulla corte esterna



Agenzia del Territorio
CATASTO FABBRICATI
Ufficio Provinciale di
Palermo

Dichiarazione protocollo n. PA0039025 del 27/01/2011

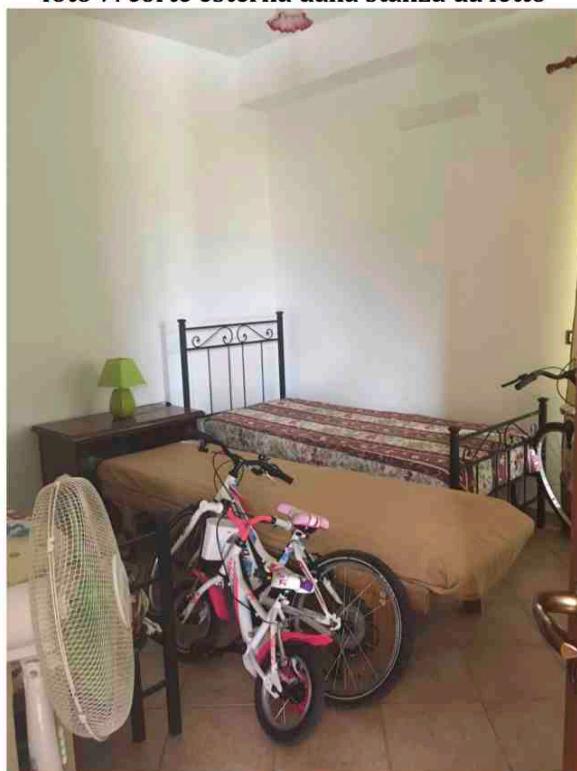
Planimetria di u.i.u. in Comune di Campofelice Di Roccella

Contrada Pistavecchia

civ. SNC

Identificativi Catastali:

Sezione:

Foglio: 1

Particella: 577

Subalterno: 7

Compilata da:
Aguglia Giovanni

Iscritto all'albo:
Ingegneri

Prov. Palermo

N. 2745

Scheda n. 1 Scala 1:200

Catasto dei Fabbricati - Situazione al 23/06/2011 - Comune di CAMPOFELICE DI ROCCELLA (BS32) - < Foglio: 1 - Particella: 577 - Subalterno: 7 >

CONTRADA PISTAVECCHIA SNC piano: 1;

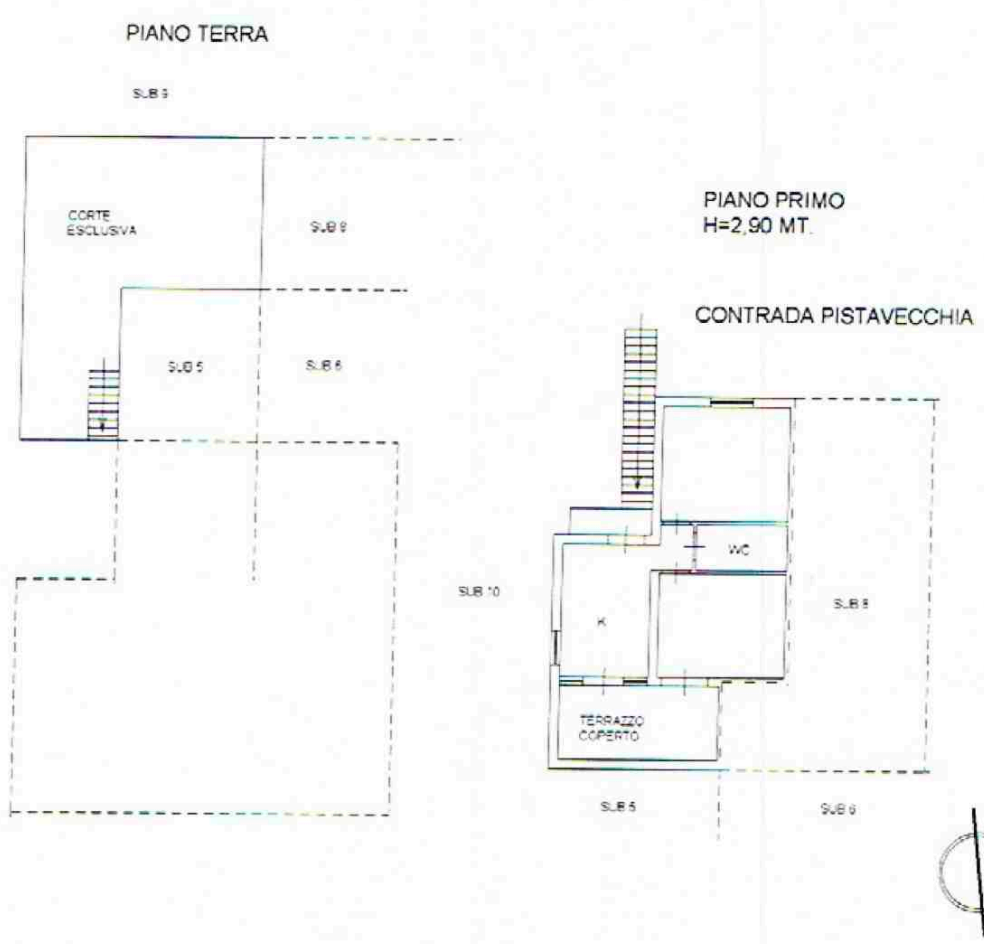

Ultima planimetria in atti

Data: 23/06/2011 - n. T18667 - Richiedente: GGLSVT58A23G273Y

Totale schede: 1 - Formato di acquisizione: A4(210x297) - Formato stampa richiesto: A4(210x297)

Data: 23/06/2011 - n. 118665 - Richiedente: GGLSVT58A23G273Y

Agenzia del Territorio CATASTO FABBRICATI Ufficio Provinciale di Palermo	Dichiarazione protocollo n. PA0039025 del 27/01/2011	
	Planimetria di u.i.u. in Comune di Campofelice Di Roccella Contrada Pistavecchia civ. SNC	
Identificativi Catastali: Serzione: Foglio: 1 Particella: 577 Subalterno: 5	Compilata da: Aguaglia Giovanni Iscritto all'albo: Ingegneri	Prov. Palermo N. 2745
Scheda n. 1	Scala 1:200	

Catasto dei Fabbricati - Situazione al 23/06/2011 - Comune di CAMPOFELICE DI ROCCELLA (BS32) - < Foglio: 1 - Particella: 577 - Subalterno: 5 >

Ultima planimetria in atti

Data: 23/06/2011 - n. T18665 - Richiedente: GGLSVT58A23G273Y

Totale schede: 1 - Formato di acquisizione: A4(210x297) - Formato stampa richiesto: A4(210x297)

PIANO TERRA
H=2,90 MT.

CONTRADA PISTAVECCHIA

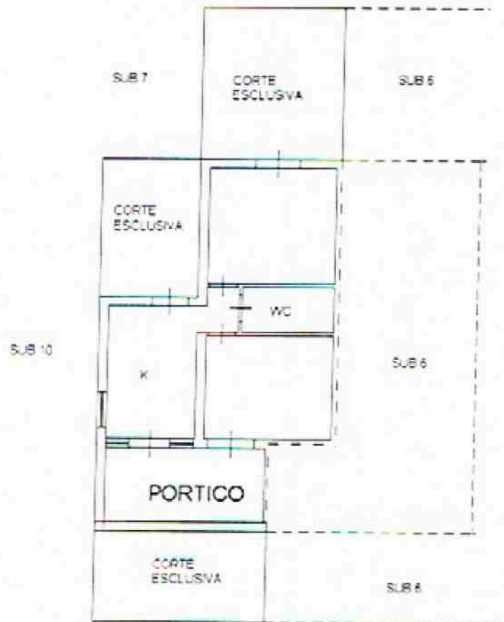

N=6300

Foglio Provinciale di PALERMO - Direttore: ANDEA MANDALA

E=7600

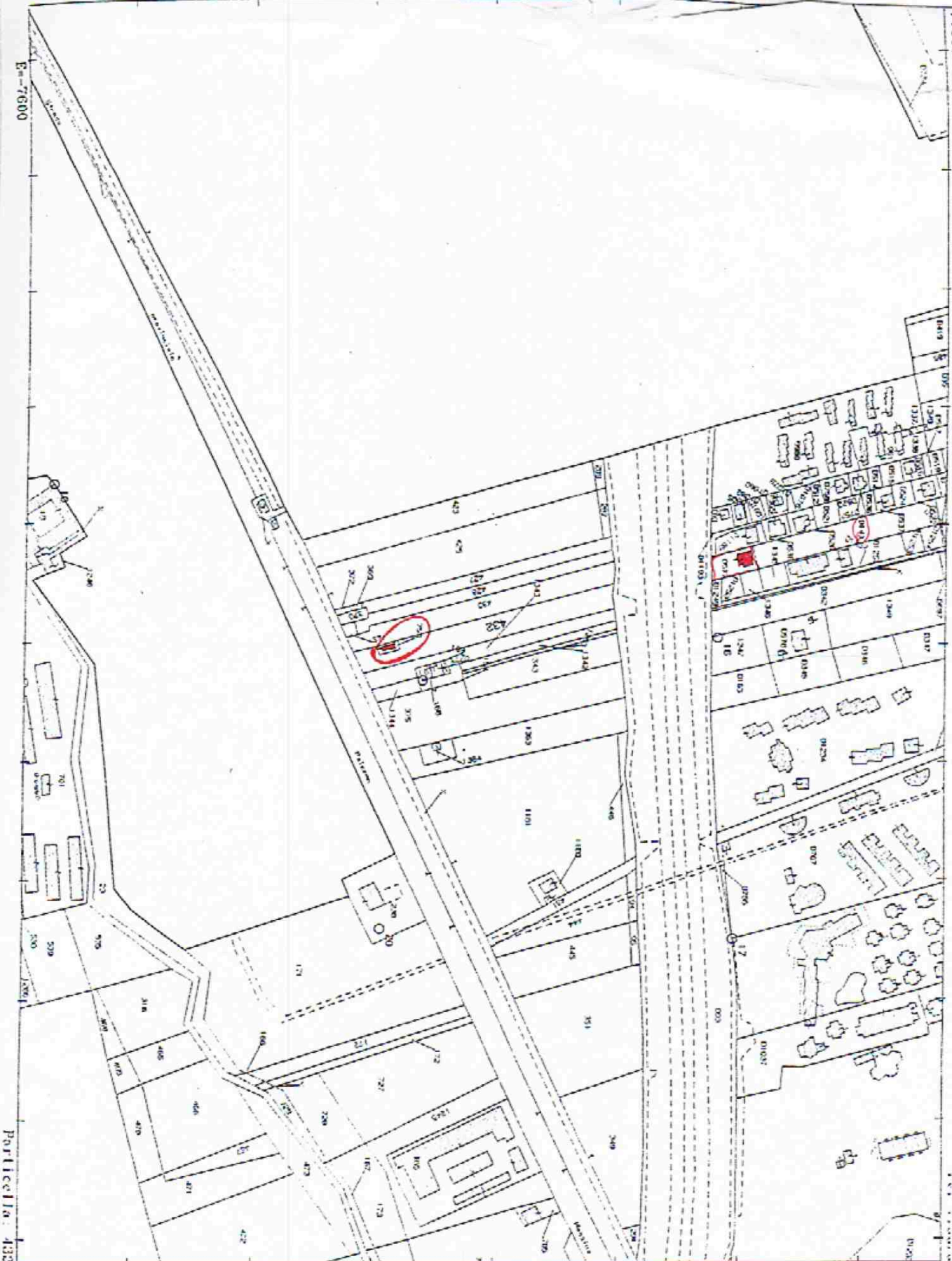

Particella: 433

Comune: CAMPOFELICE DI ROCCELLA Scala originale: 1:4000' 30-Giu-2009 10.36
 Foglio: 1 Dimensione cornice: 1068.000 x 756.000 metri Prot. n.-PA0354923/2009
 Richiedente: aguglia