



foto n. 1 giardino di pertinenza



foto n. 2 strada laterale che porta al mare





foto n. 3 - ingresso



foto n. 4 prospetto principale





foto n. 5\6 soggiorno uso s. da letto





foto n. 7 cucina



foto n. 8 veranda

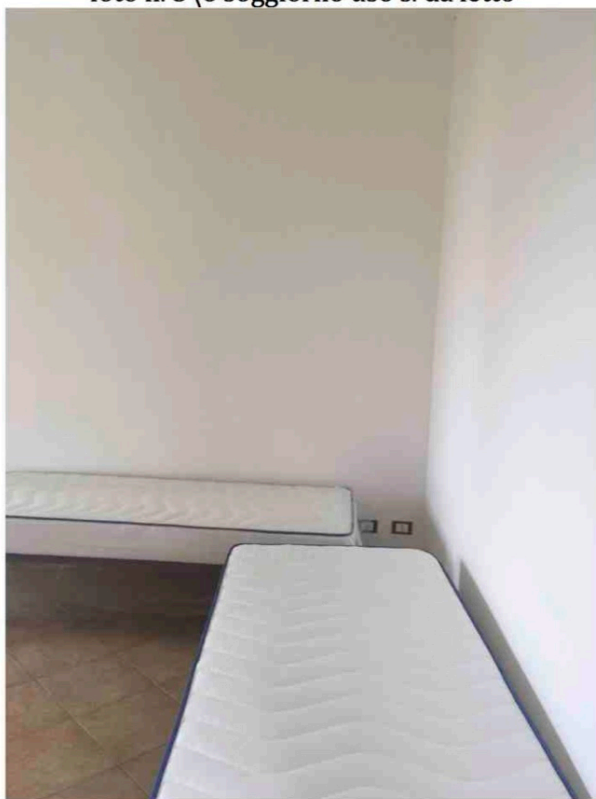



foto n. 9 bagno





calcolo delle superfici come da modello presentato
 superficie utile abitabile = mq. 58,03
 superficie non residenziale = mq. 15,33\35% = 5,11
 superficie complessiva = mq. 59,14

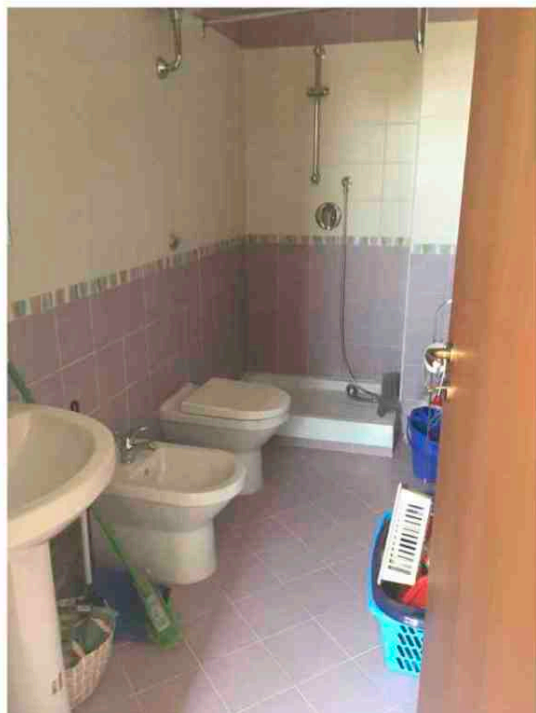
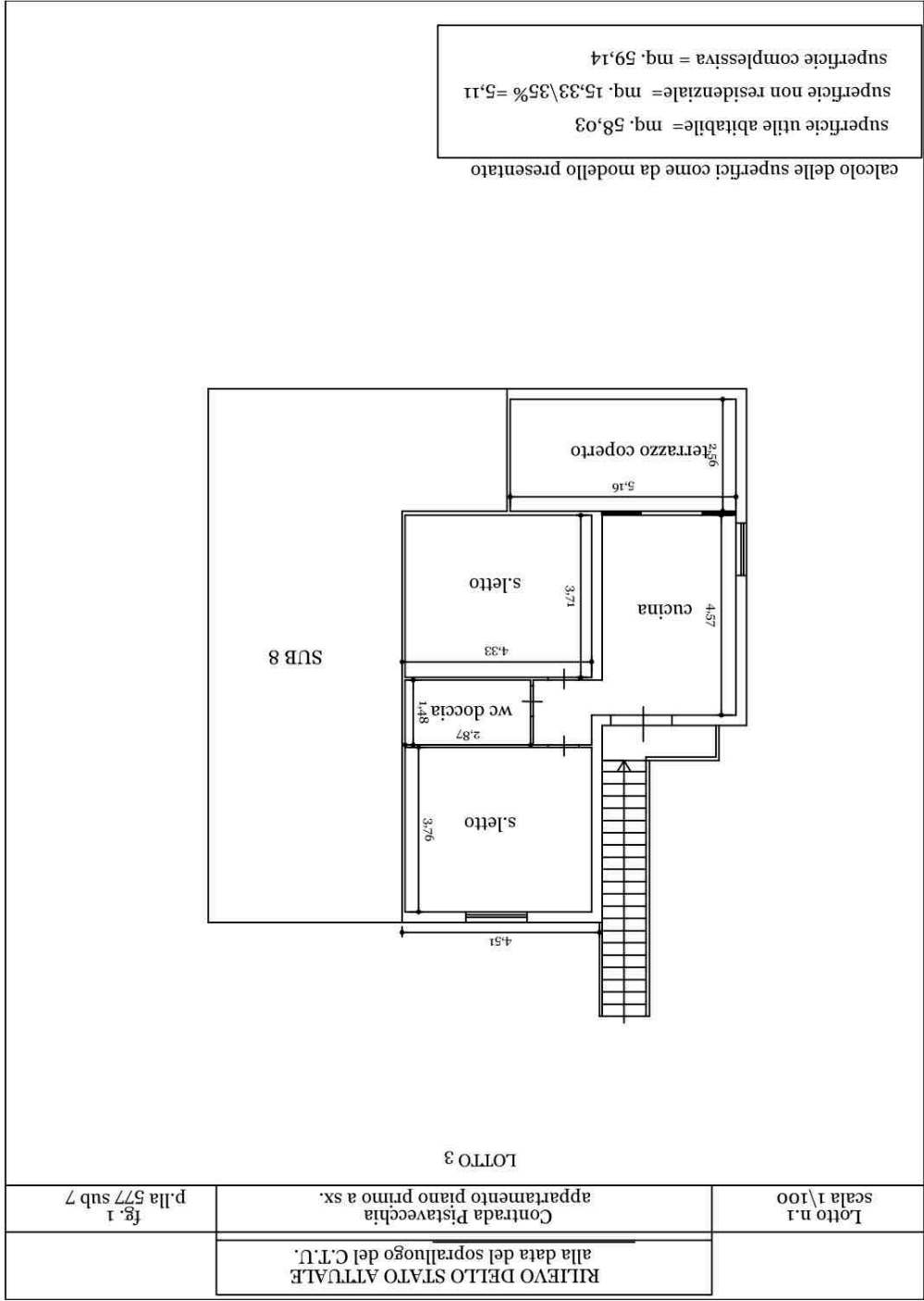

**Agenzia del Territorio
CATASTO FABBRICATI
Ufficio Provinciale di
Palermo**

Dichiarazione protocollo n. PA0039025 del 27/01/2011
Planimetria di u.i.u. in Comune di Campofelice Di Rocella
Contrada Pistavecchia civ. SNC

Identificativi Catastali:
Sezione:
Foglio: 1
Particella: 577
Subalterno: 7

Compilata da:
Aguiglia Giovanni
Iscritto all'albo:
Ingegneri

Prov. Palermo

N. 2745

Scheda n. 1

Scala 1:200

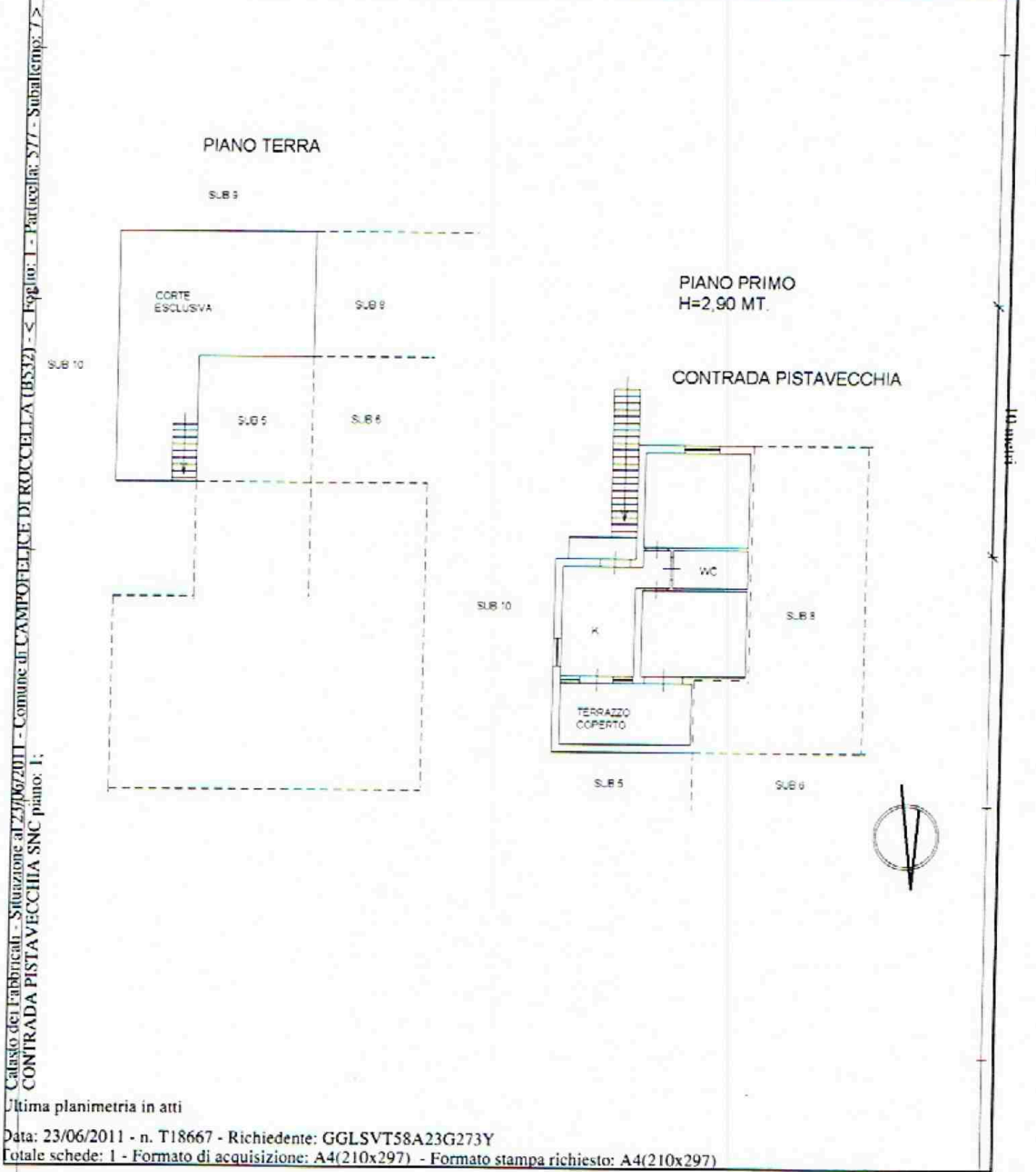

Catasto dei Fabbricati - Situazione al 23/06/2011 - Comune di CAMPOFELICE DI ROCCELLA (BS32) - Foglio: 1 - Particella: 577 - Subalterno: 7

Ultima planimetria in atti

Data: 23/06/2011 - n. T18667 - Richiedente: GGLSVT58A23G273Y

Totale schede: 1 - Formato di acquisizione: A4(210x297) - Formato stampa richiesto: A4(210x297)

N=6300

E=7600

Ufficio Provinciale di PALERMO - Direttore: ANDREA MANIACI

Particella 433

Comune: CAMPOFELICE DI ROCCELLA Scala originale: 1:4000' 30-Giu-2009 10.38
 Foglio: 1 Dimensione cornice: 1068.000 x 756.000 metri Prot. n. -PA0354923/2009
 Richiedente: aguglia

Firmato Da: BONANNO CRISTINA Emesso Da: ARUBAPEC S.P.A. NG CA 3 Serial#: 698729c6c9785d411976ac635e494187



Ufficio Provinciale di PALERMO - Direttore: ANDREA MANDALA



Comune: CAMPOFELICE DI ROCCELLA
Foglio: 1
Richiedente: aguglia
Scala originale: 1:4000
Dimensione cornice: 1068.000 x 756.000 metri
30-Giu-2009 10:36
Prot. n. PA0354923/2009

Particella: 433

E=7600

N=8300