

RILEVIO DELLO STATO ATTUALE alla data del sopralluogo del C.T.U.	
Lotto n.1 scala 1\100	Contrada Pistavecchia appartamento piano primo a sx.
	fig. 1 p.lla 577 sub 8

LOTTO 4

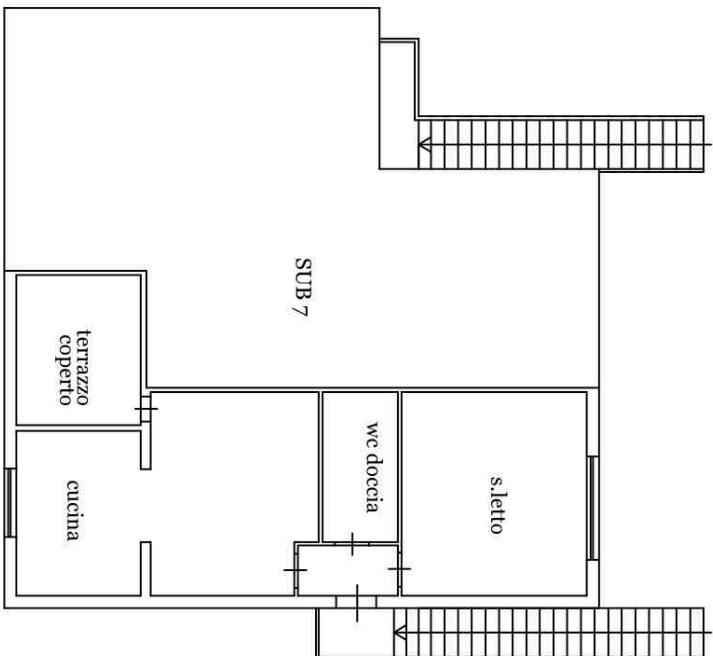

calcolo delle superfici come da modello presentato

superficie utile abitabile= mq. 52,85
 superficie non residenziale= mq. 9,55x35%=3,26
 superficie complessiva = mq. 56,11

**Agenzia del Territorio
CATASTO FABBRICATI**
Ufficio Provinciale di
Palermo

Dichiarazione protocollo n. PA0039025 del 27/01/2011

Planimetria di u.i.u. in Comune di Campofelice Di Roccella

Contrada Pistavecchia

civ. SNC

Identificativi Catastali:

Sezione:

Foglio: 1

Particella: 577

Subalterno: 8

Compilata da:

Aguglia Giovanni

Iscritto all'albo:

Ingegneri

Prov. Palermo

N. 2745

Scheda n. 1

Scala 1:200

Catasto dei Fabbricati - Situazione al 23/06/2011 - Comune di CAMPOFELICE DI ROCCELLA (BS32) - < Foglio: 1 - Particella: 577 - Subalterno: 8 >
CONTRADA PISTAVECCHIA SNC piano: 1;

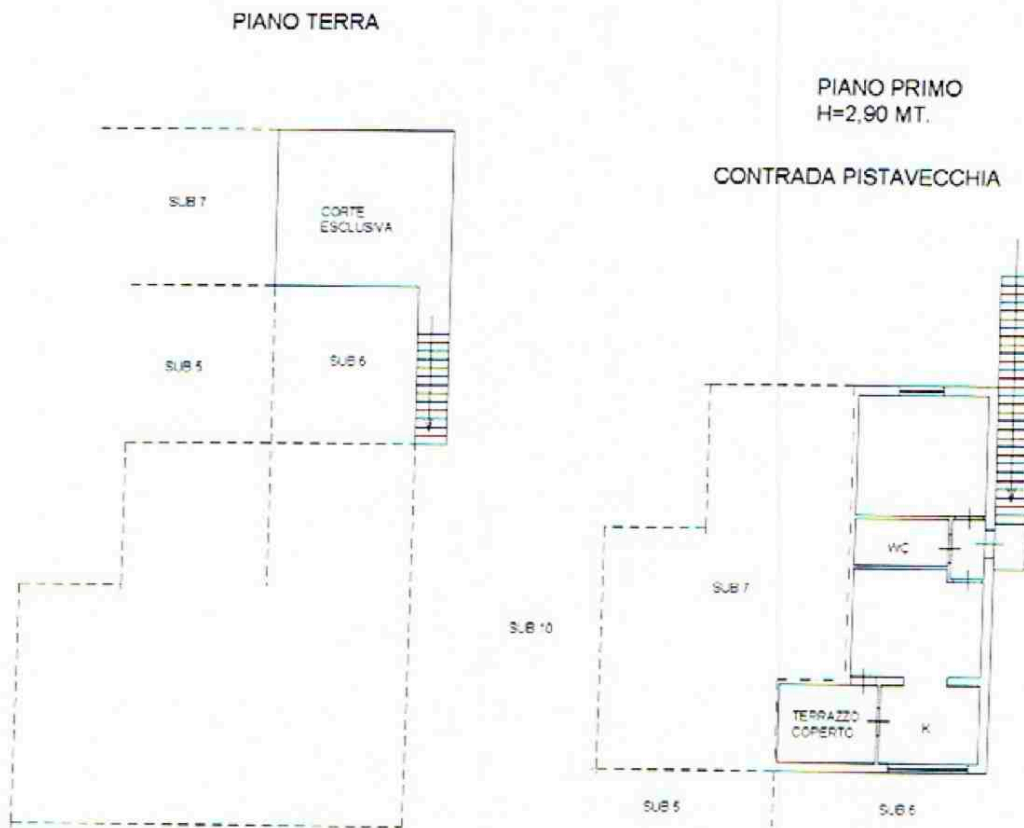

Ultima planimetria in atti

Data: 23/06/2011 - n. T18668 - Richiedente: GGLSV158A23G273Y

Totale schede: 1 - Formato di acquisizione: A4(210x297) - Formato stampa richiesto: A4(210x297)

ELABORATO PLANIMETRICO

Compilato da:
Aguilia Giovanni
Iscritto all'albo:
Ingegneri
Prov. Palermo N. 2745

**Agenzia del Territorio
CATASTO FABBRICATI
Ufficio Provinciale di
Palermo**

Comune di Campofelice Di Roccella

Sezione: Foglio: 1 Particella: 577

Protocollo n. del
Tipo Mappale n. del

Dimostrazione grafica dei subalterni

Scala 1 : 500

PIANO TERRA

CONTRADA PISTAVECCHIA

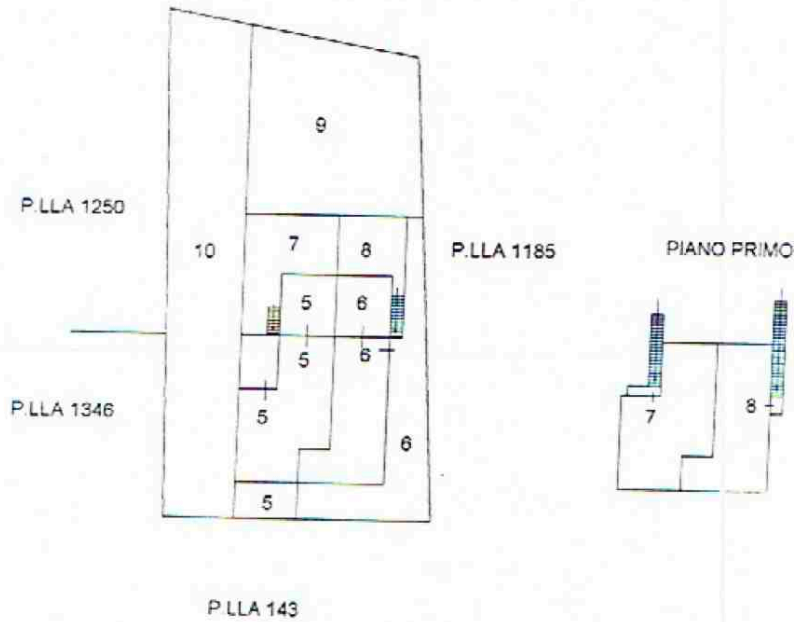

N=6300

Ufficio Provinciale di PALERMO - Direttore: ANDREA MANIOLA

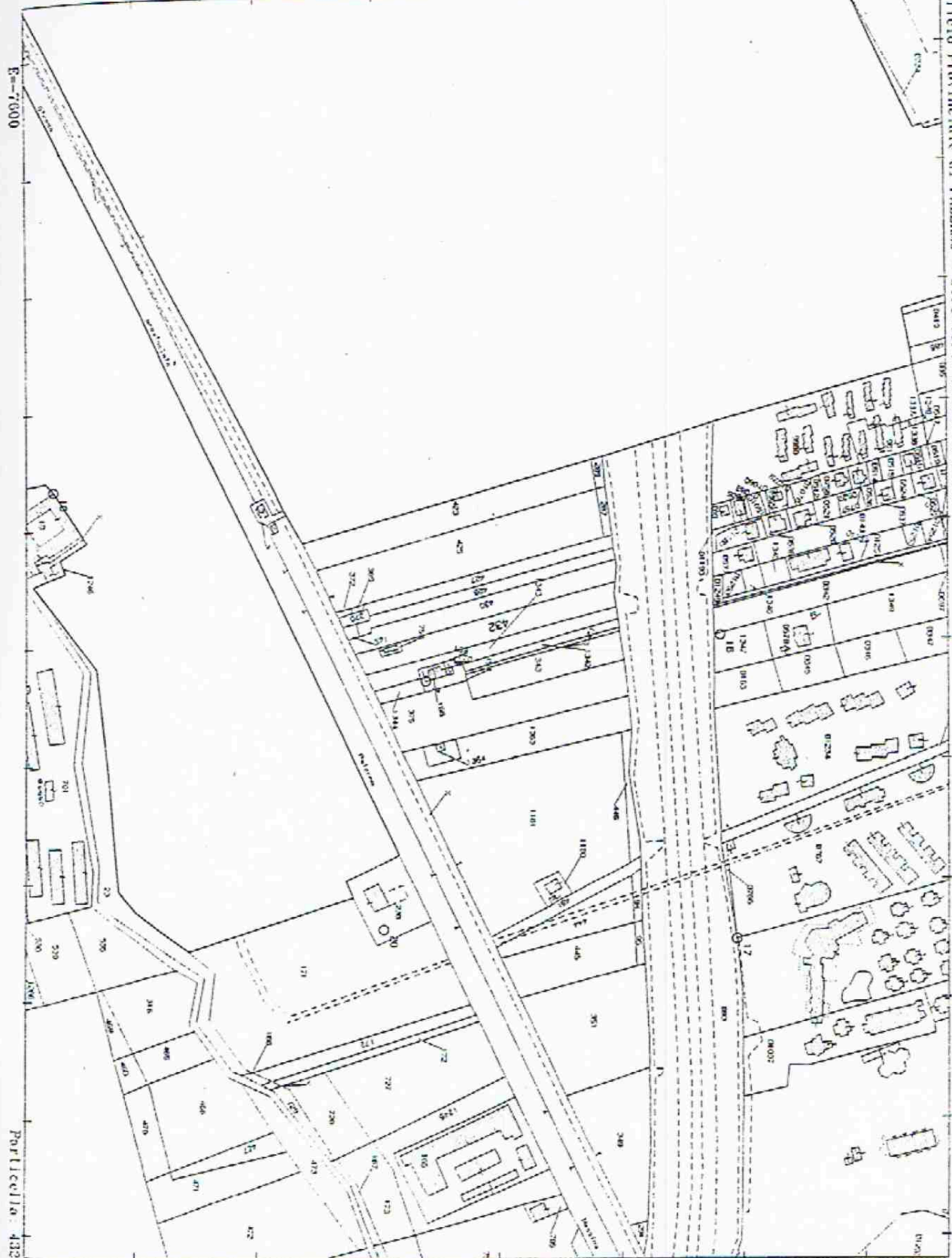

Particella 103

Comune: CAMPOFELICE DI ROCCELLA Scala originale: 1:4000' 30-Giu-2009 10:36
 Foglio: 1 Dimensione cornice: 1068.000 x 756.000 metri Prot. n. PA0354923/2009
 Richiedente: aguglia





foto n. 1



foto n 2





foto n. 3



foto n. 4





foto n. 5



foto n. 5





foto n. 7 stanza da letto



foto n. 8 bagno





foto n. 9 s. da letto

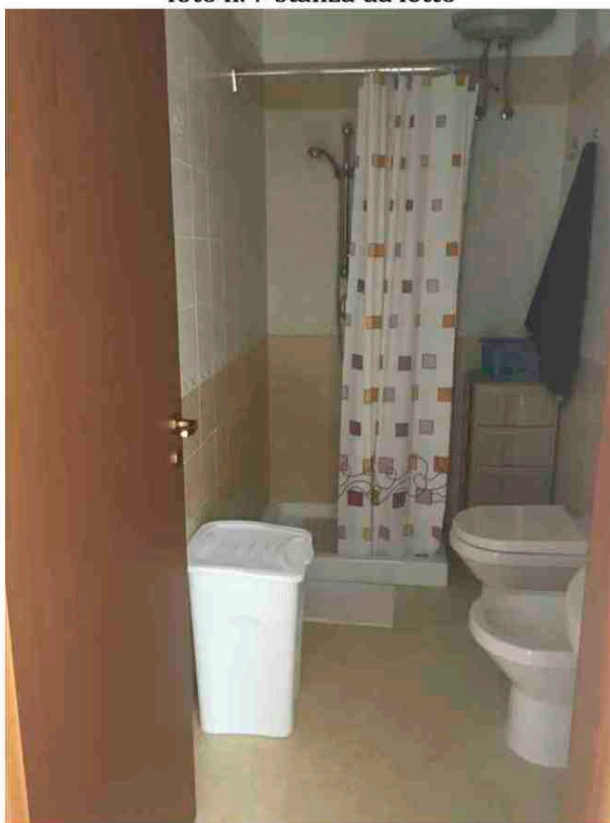

foto n. 10 terrazzo



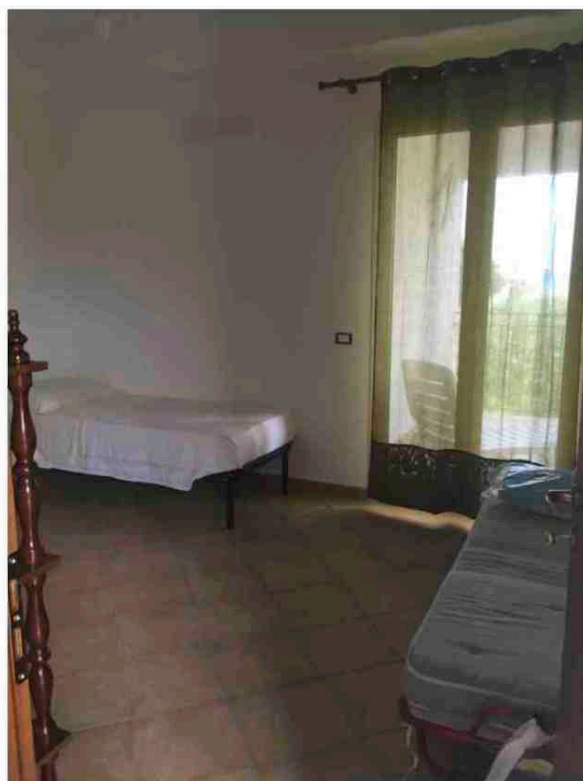

foto n. 11 cucina

