

	RILIEVO DELLO STATO ATTUALE alla data del sopralluogo del C.T.U.	fig. 1 p.lla 573
Lotto n.6 scala 1\100	Contrada Pistavecchia appartamento piano primo a sx.	

LOTTO 6

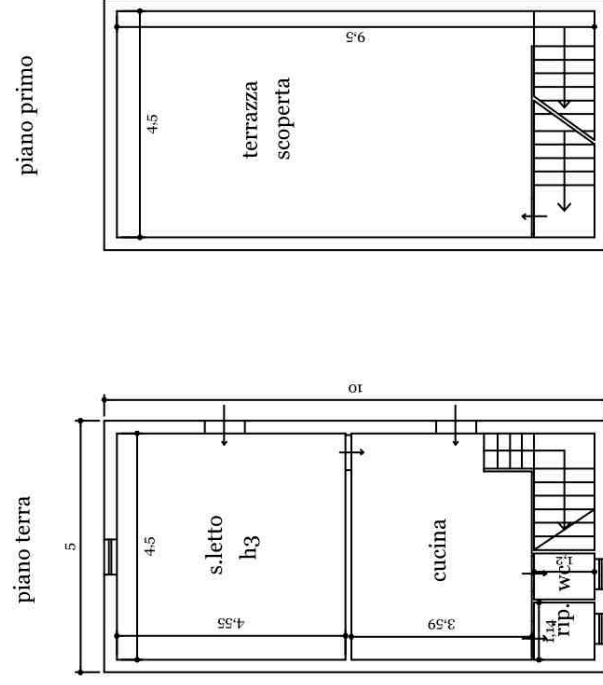

calcolo delle superfici come da modello presentato

superficie utile abitabile= mq. 50,00

superficie non residenziale= mq. 50,00x25% = 12,25

superficie complessiva = mq. 62,25

Ufficio Provinciale di PALERMO - Direttore: ANDREA MANDALA

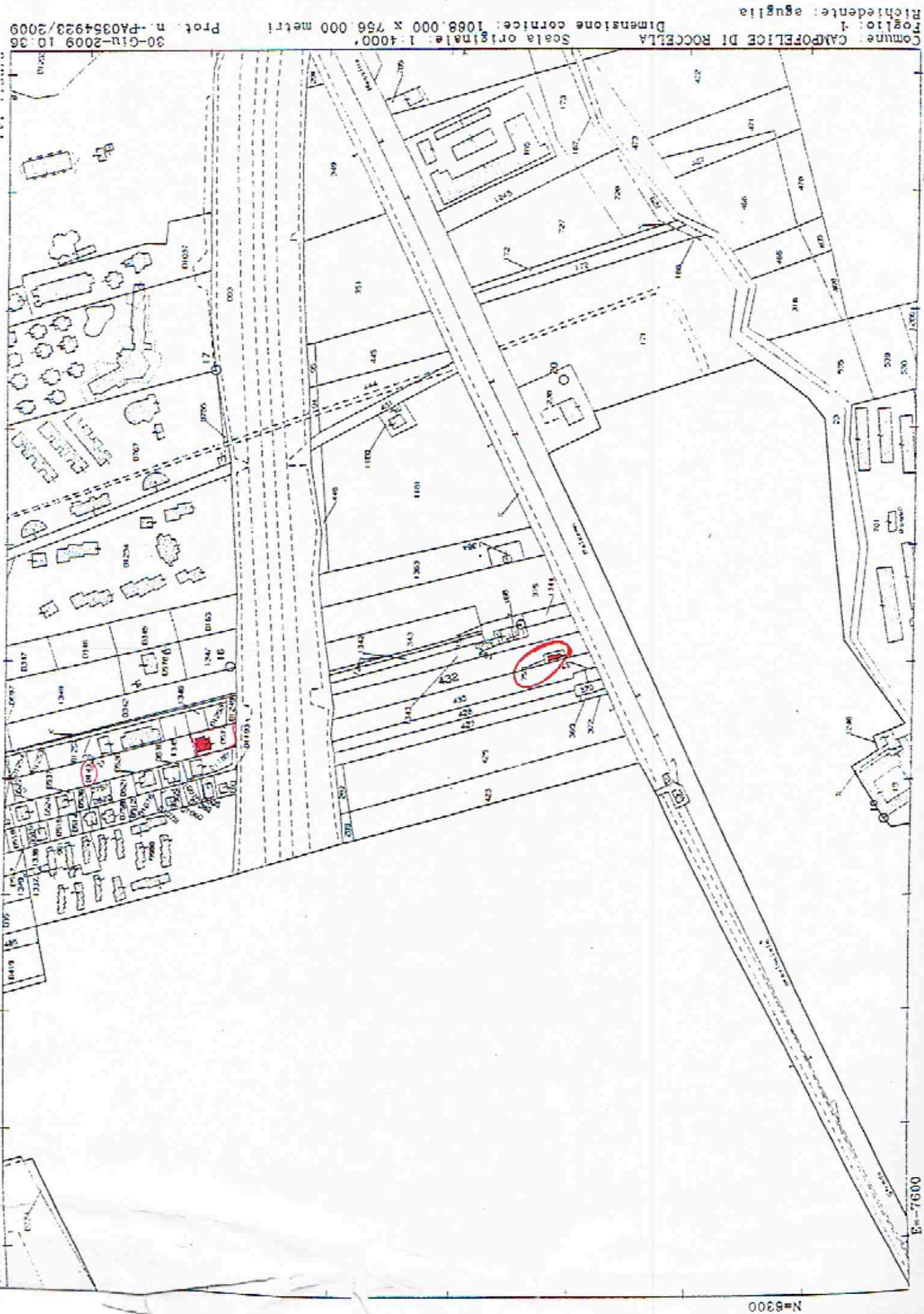

Comune: CAMPOFELICE DI ROCCELLA
Foglio: 1
Richiedente: aguglia
Scala originale: 1:4000
Dimensione cornice: 1068.000 X 756.000 metri
30-GIU-2009 10:36
Prot. n. PA0354923/2009

N=8300

F=7600

Particella: 432

Firmato Da: BONANNIO CRISTINA Emesso Da: ARUBAPEC S.P.A. NG CA 3 Serial#: 698729c6c9785d411976ac635e494187

RILIEVO DELLO STATO ATTUALE alla data del sopralluogo del C.T.U.		
Lotto n.1 scala 1\100	Contrada Pistavecchia appartamento piano primo a sx.	fig. 1 p.lla 573

LOTTO 6

piano terra

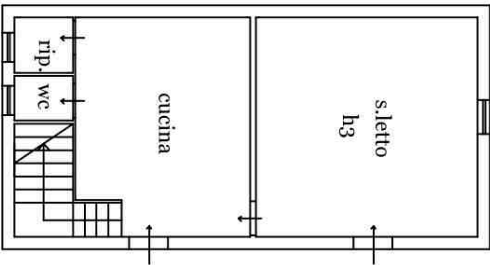

piano primo

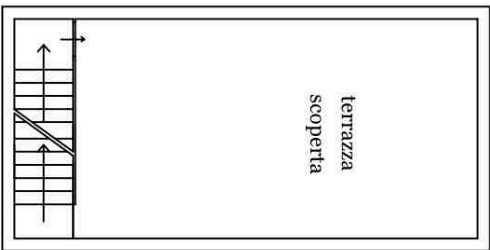

calcolo delle superfici come da modello presentato

superficie utile abitabile= mq. 50,00
 superficie non residenziale= mq. 50,00x25%=12,25
 superficie complessiva = mq. 62,25



N=6300

Ufficio Provinciale di PALERMO - Direttore ANGIOLA MANDALA

E=7000

Particella: 432

Comune: CAMPOFELICE DI ROCCELLA Scala originale: 1:4000' 30-Giu-2009 10.38
 Foglio: 1 Dimensione cornice: 1068.000 x 756.000 metri Prot. n. -PA0354923/2009
 Richiedente: aguglia

Firmato Da: BONANNO CRISTINA Emesso Da: ARUBAPEC S.P.A. NG CA 3 Serial#: 698729c6c9785d411976ac635e494187





6° Lotto
fig. 1 p.la 753
rudere in Campofelice di Roccella



foto 2





foto 3 prospetto principale



foto 4 prospetto laterale





foto 6



foto 7 interno del primo ambiente





foto 8 interno del secondo ambiente



foto 9 solaio





foto 10 zoom del verde che lo circonda

