

ficio Provinciale di PALERMO - Direttore: ANDREA MANDALA

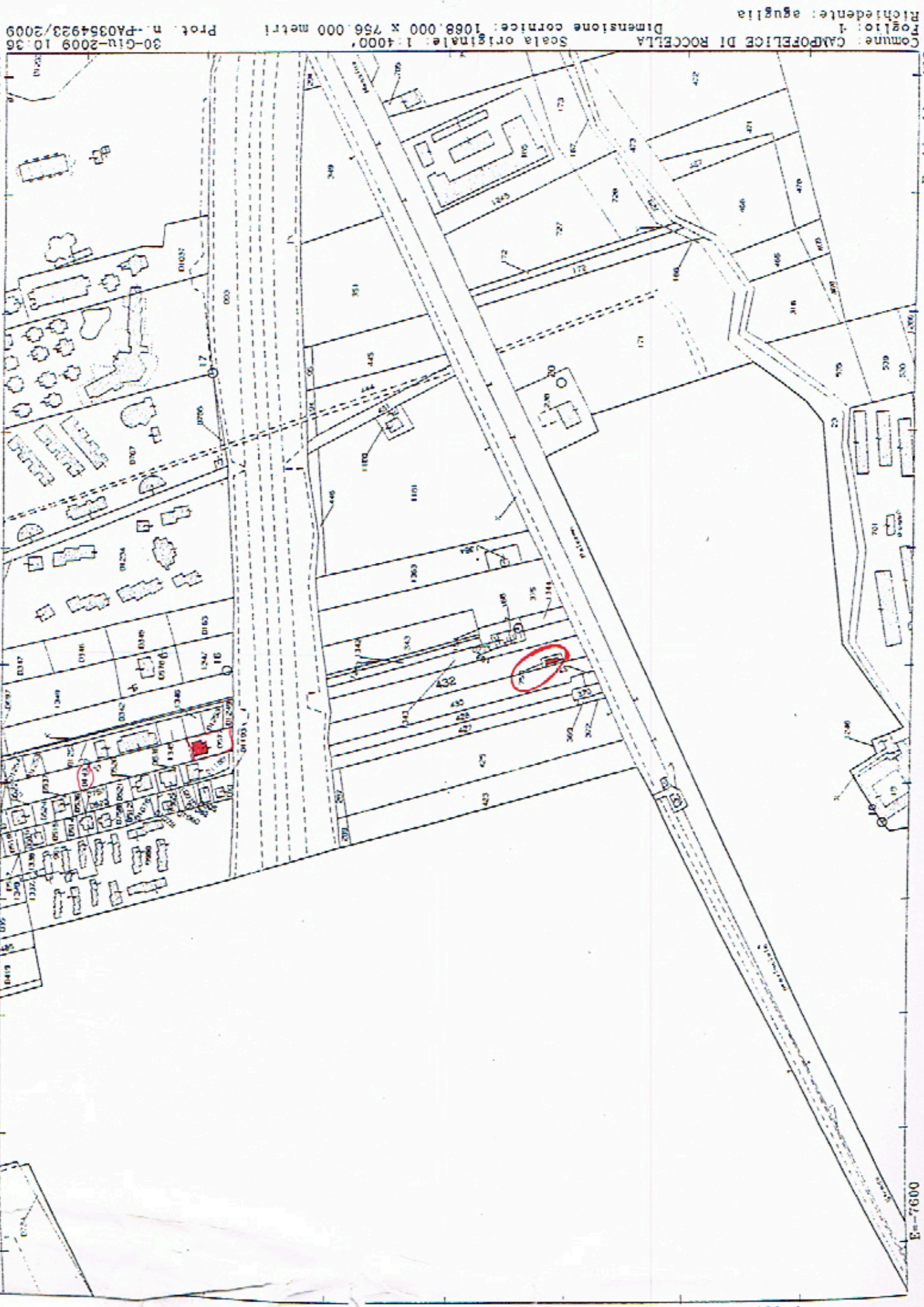

30-giu-2009 10:36
Prot. n. PA0354923/2009

Comune: CAMPOFELICE DI ROCCELLA
Foglio: 1
Richtidente: aguglia
Scala originale: 1:4000
Dimensione cornice: 1068,000 X 756,000 metri

N=8300

Particella: 432

E=7600

Firmato Da: BONANNINO CRISTINA Emesso Da: ARUBAPEC S.P.A. NG CA 3 Serial#: 698729c6c9785d411976ac635e494187

RILIEVO DELLO STATO ATTUALE
 alla data del sopralluogo del C.T.U.

Lotto n.7
 scale varie

Contrada Pistavecchia
 fabbricato e terreno

fig. 1
 p.lla 1623

LOTTO 7

P.LLA 1625

scala 1\100 p.lla 1622

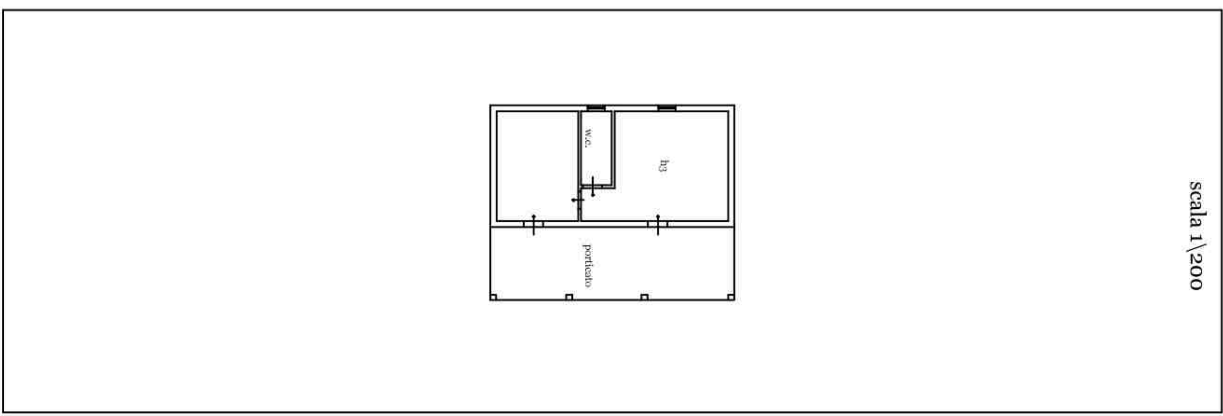
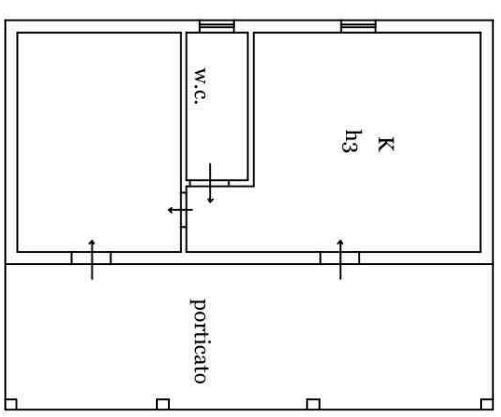

calcolo delle superfici come da modello presentato

- superficie utile abitabile= mq. 50,00
- superficie non residenziale= mq. 200 x 10% =20,00
- superficie commerciale complessiva = mq. 70,00

p.lla 1624



**Agenzia del Territorio
CATASTO FABBRICATI**
Ufficio provinciale di
Palermo

Fiducia n.1 Scala 1:200

Dichiarazione protocollo n. _____
Planimetria di n. l. n. in Comune di **Campofelice Di Roccella**
Contrada Pistavecchia

dal _____
di **SNC**

Identificativi Catastrali:
Sezione: _____
Foglio: **1**
Particella: **1623**
Subalterno: _____

Completata da:
Aguglia Giovanni
Ingegnere
Prov. Palermo

n. **2745**

PIANO TERRA
H=2,70 MT.

P.L.A. 1446

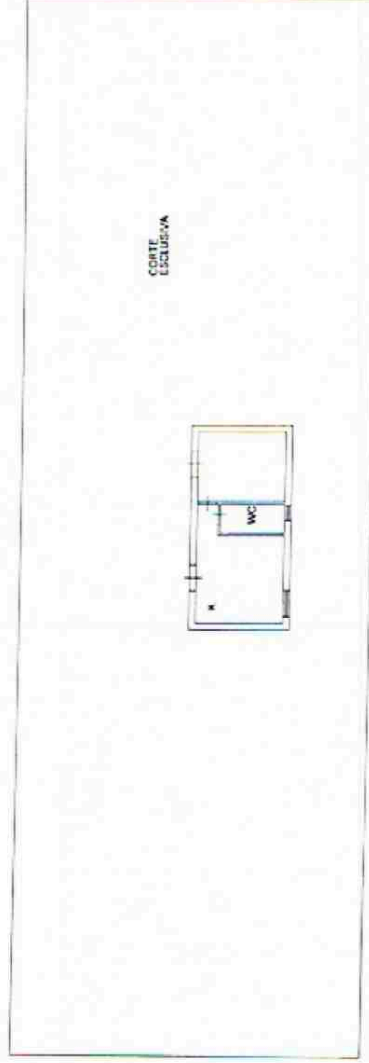

P.L.A. 1624

P.L.A. 1625

P.L.A. 1622

CONTRADA PISTAVECCHIA

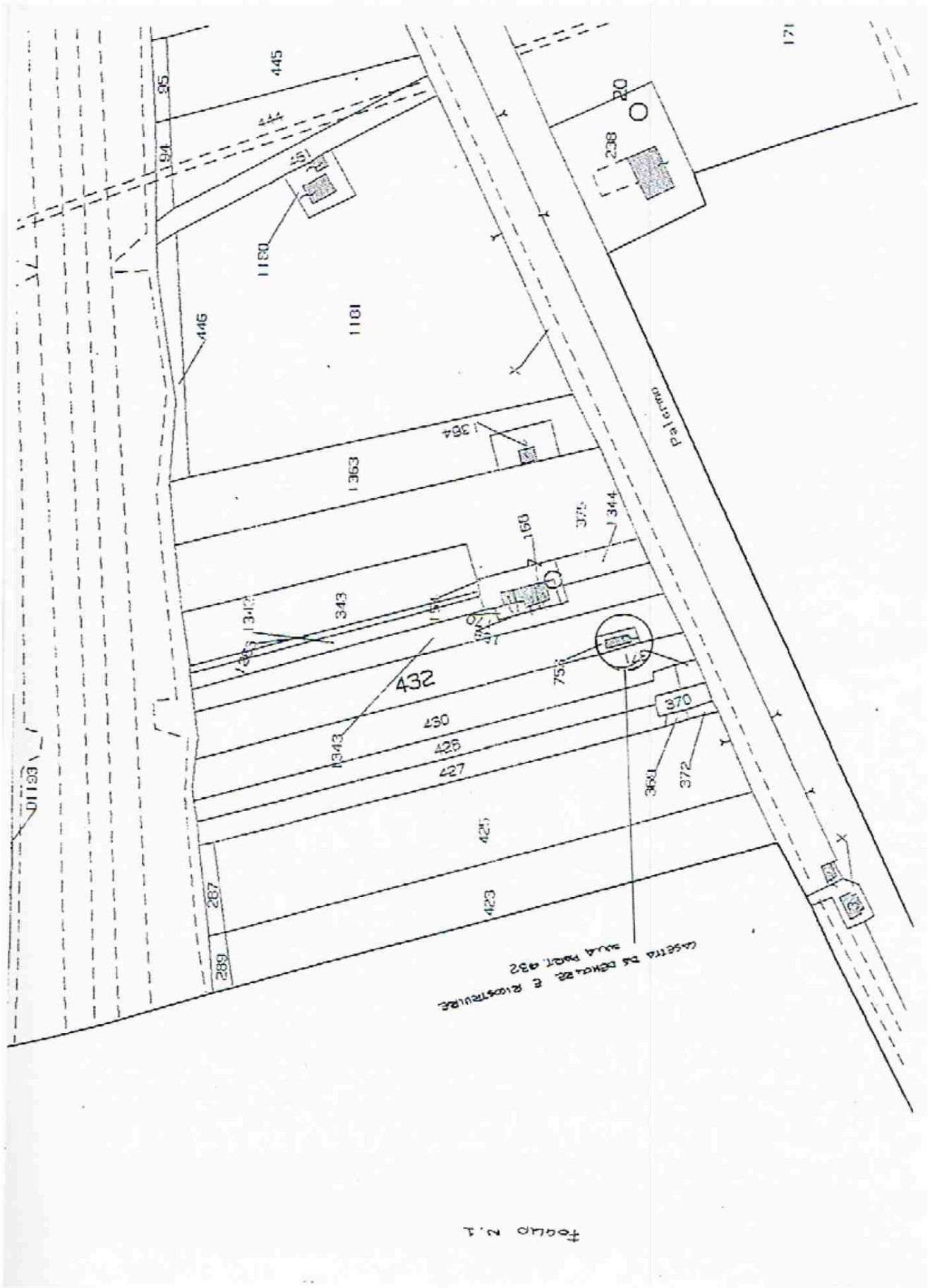

Caserta da Dehazas e Riestreuilze sua part 432

FOLIO N. 1





7° Lotto
fg. 1 p.lla 1623
foto 1\2 vista del lotto





foto n. 3 porticato esterno



foto n. 4 retro prospetto





foto n. 3 porticato esterno



foto n. 4 retro prospetto





foto n. 7 secondo ambiente dal quale si accede al sottotetto



foto n. 8 sottotetto





foto n. 5 1° ambiente

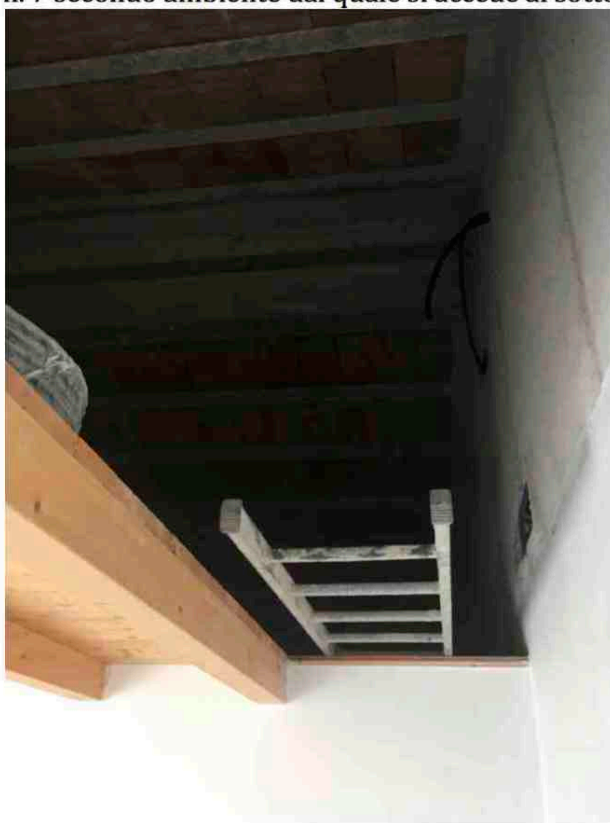

foto n. 6 corridoio



foto n. 9 fabbricato con il porticato

