

Ufficio Provinciale di PALERMO - Direttore: ANDREA MANDALA



Comune: CAMPOFELICE DI ROCCELLA
Foglio: 1
Richiedente: aguglia
Scala originale: 1:4000
Dimensione cornice: 1068,000 X 756,000 metri
Prot. n. PA0354923/2009
30-Giu-2009 10:36

Particella: 432

F=7600

N=8300

<p>RILIEVO DELLO STATO ATTUALE alla data del sopralluogo del C.T.U.</p>	
<p>Lotto n.7 scale varie</p>	<p>Contrada Pistavecchia fabbricato e terreno</p>
<p>fig. 1 p.lla 1623</p>	

LOTTO 7

P.lla 1625

scala 1\100

p.lla 1622

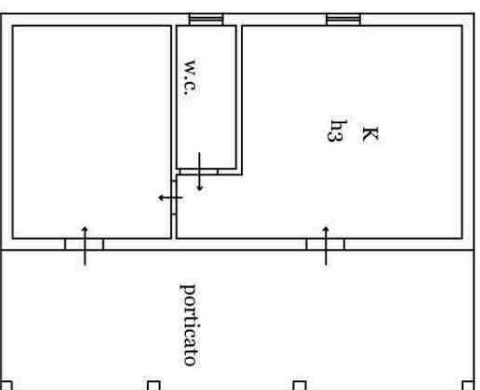

scala 1\200

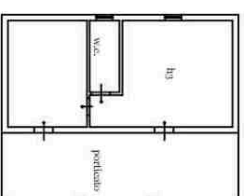

calcolo delle superfici come da modello presentato

superficie utile abitabile = mq. 50,00

superficie non residenziale = mq. 200 x 10% = 20,00

superficie commerciale complessiva = mq. 70,00

p.lla 1624



Agenzia del Territorio
CATASTO FABBRICATI
Ufficio provinciale di
Palermo

Foliazione n. 1
Scala 1:200

441
Estrazione planimetrica n.
Planimetria di u.f.u. di Comune di Campofelice Di Roccella
Contrada Pistavecchia

ovv. SNC

Identificativi Catastrali:
Sezione:
Foglio: 1
Particella: 1623
Subalterno:

Completata da:
Aguglia Giovanni
Iscritto all'Albo:
Ingegneri.
Prov. Palermo

n. 2745

PIANO TERRA
H=2,70 MT.

P.LA 1006

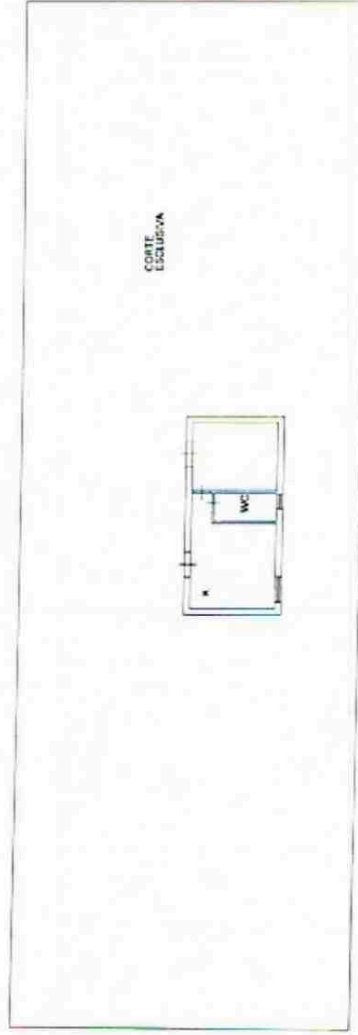

P.LA 1004

P.LA 1025

P.LA 1022



CONTRADA PISTAVECCHIA

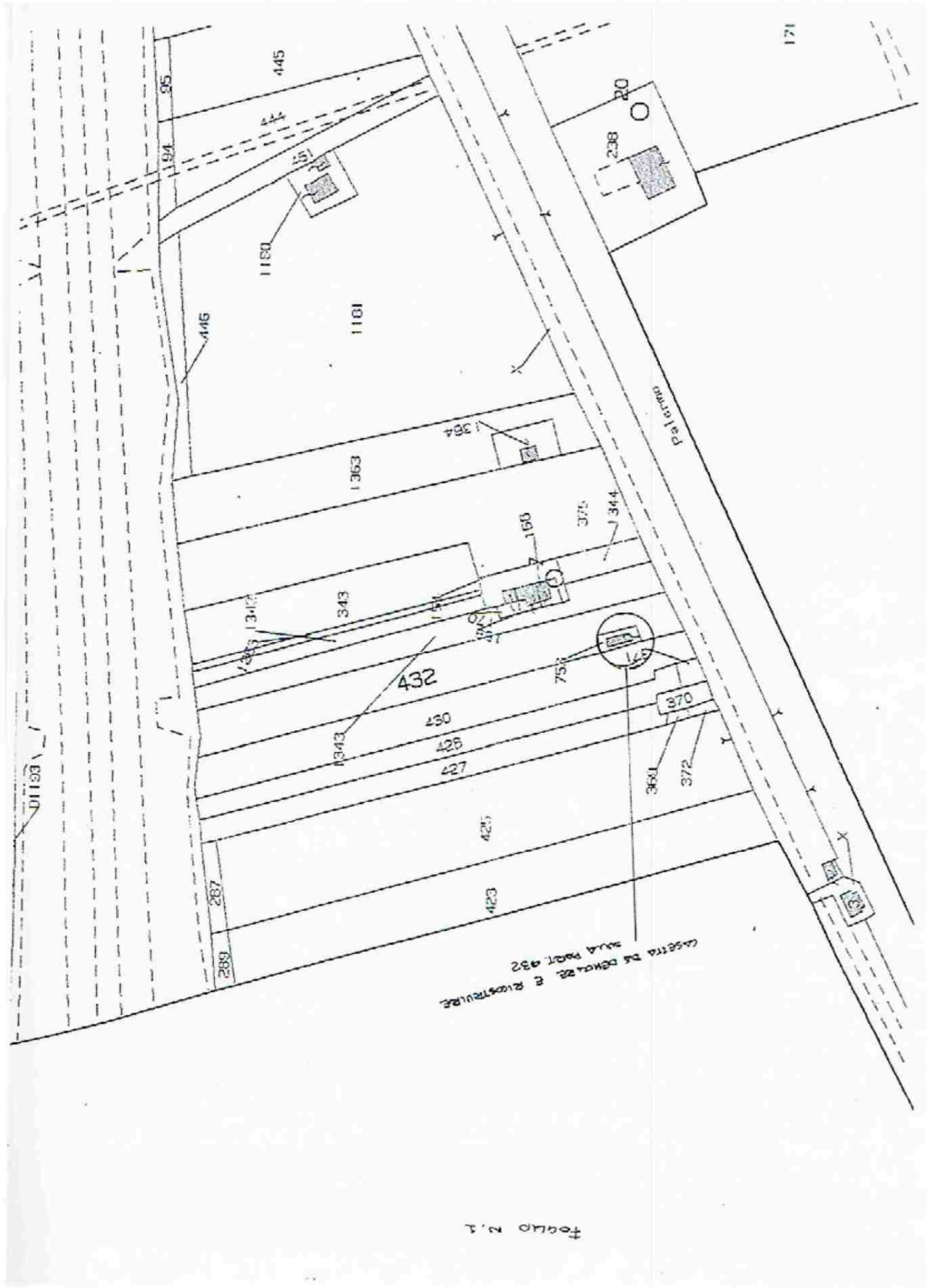

FOGLIO N. 1

Casetta di Depoziti e Ricostituzione
sua part. 932





7° Lotto
fg. 1 p.lla 1623
foto 1\2 vista del lotto





foto n. 3 porticato esterno



foto n. 4 retro prospetto





foto n. 3 porticato esterno



foto n. 4 retro prospetto





foto n. 7 secondo ambiente dal quale si accede al sottotetto



foto n. 8 sottotetto





foto n. 5 1° ambiente

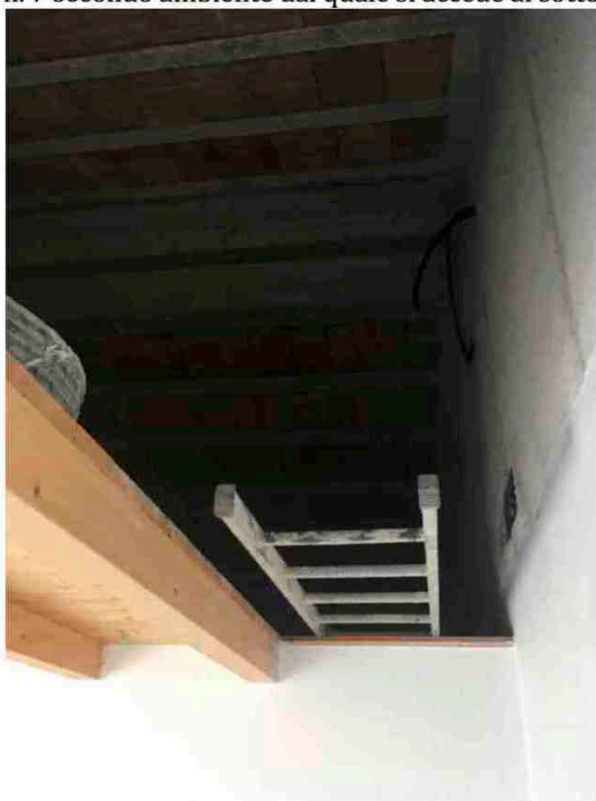

foto n. 6 corridoio



foto n. 9 fabbricato con il porticato

