

Lotto 10, magazzino
Via Roma n. 44, contrada Tribunella, Cerda (Pa).



foto n. 1



foto n. 2

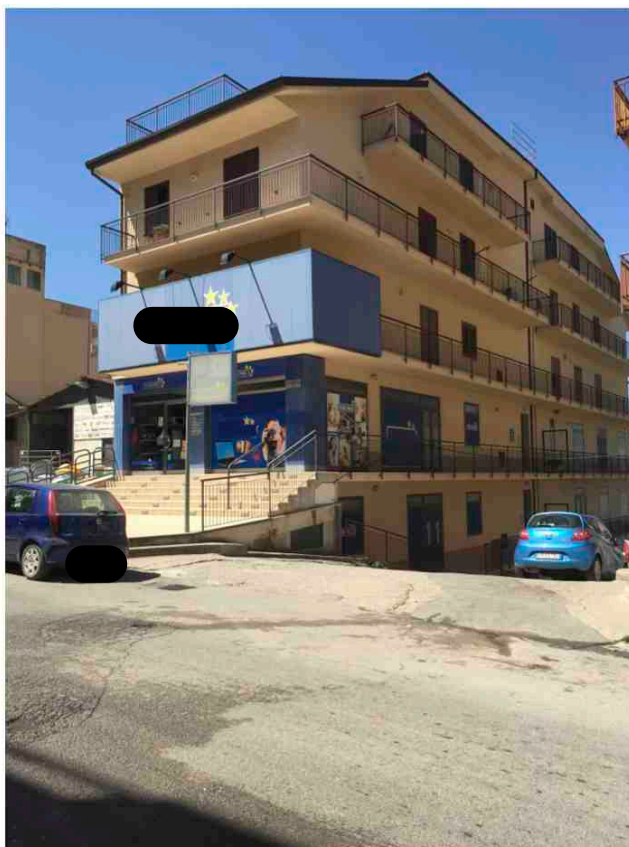

Lotto 10, magazzino
Via Roma n. 44, contrada Tribunella, Cerda (Pa).



foto n. 3 ingresso al magazzino



Lotto 10, magazzino
Via Roma n. 44, contrada Tribunella, Cerda (Pa).

foto n. 4\5 interno del magazzino

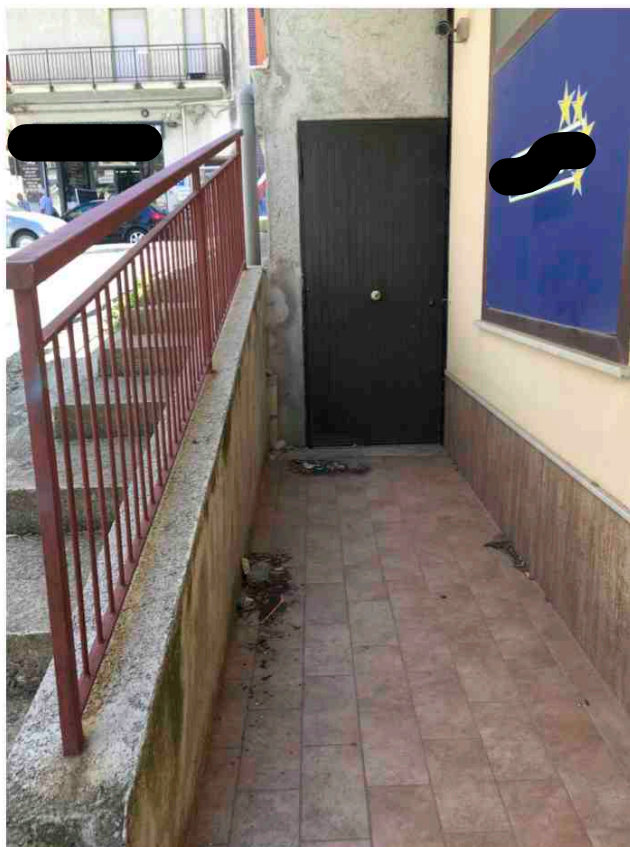



Lotto n.10 scala 1\100	RILIEVO DELLO STATO ATTUALE alla data del sopralluogo del C.T.U.	
	Contrada Pistavecchia, Cerda (Pa) magazzino	fig. 9 p.lla 826 sub8

lotto 10

H = 2,90 mt.

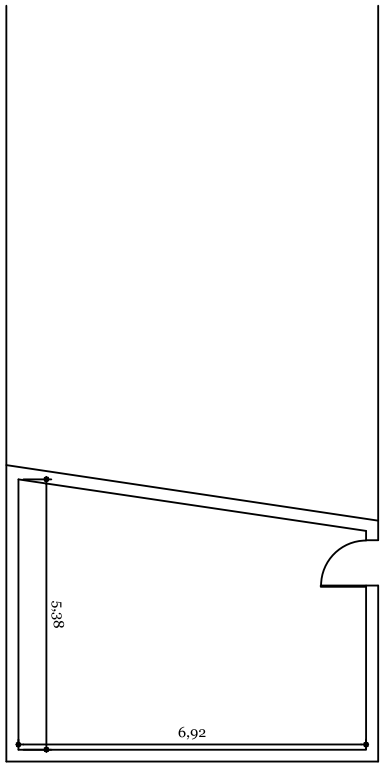

Via Roma

area = mq.32,00

**Agenzia del Territorio
CATASTO FABBRICATI
Ufficio Provinciale di
Palermo**

Dichiarazione protocollo n. _____ del _____	
Planimetria di u.i.u. in Comune di Cerda	
Contrada Tribunella	
civ. SNC	
Identificativi Catastali:	Compilata da:
Sezione:	Aguglia Giovanni
Foglio: 9	Iscritto all'albo:
Particella: 826	Ingegneri
Subalterno: 10	Prov. Palermo
	N. 2745

Scheda n. 1 Scala 1:200

PIANO PRIMO H=280 CM.

CONTRADA TRIBUNELLA

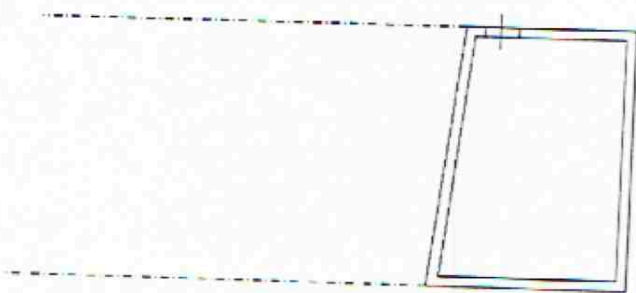

ELABORATO PLANIMETRICO

Co. pilato da:
Aguglia Giovanni
Iscritto all'albo:
Ingegneri
Prov. Palermo

N. 2745

Agenzia del Territorio
CATASTO FABBRICATI
Ufficio Provinciale di
Palermo

Comune di Cerda

Sezione: Foglio: 9

Particella: 826

Protocollo n.

del

Tipo Mappale n.

del

Dimostrazione grafica dei subalterni

scala 1 : 500

CONTRADA TRIBUNELLA
(TRATTASI DI PIANO S2 RISPETTO VIA ROMA)

PIANO TERRA

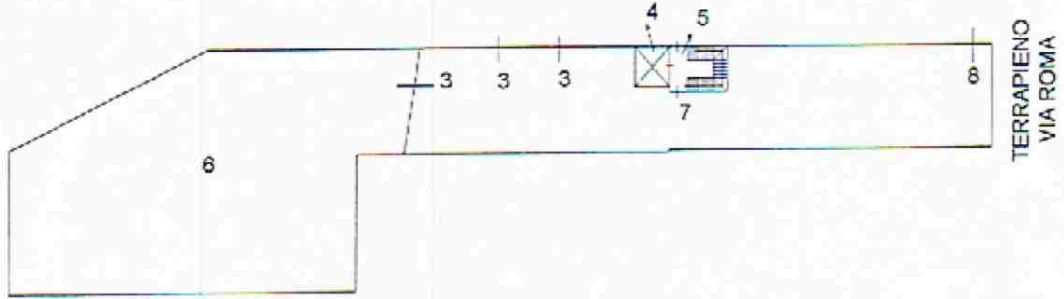

PIANO PRIMO (TRATTASI DI PIANO S1 RISPETTO VIA ROMA)

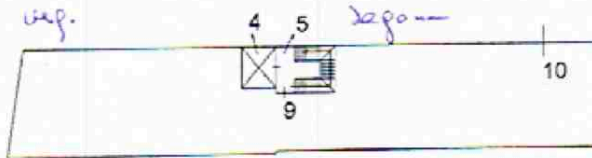

PIANO SECONDO (PIANO TERRA DA VIA ROMA)

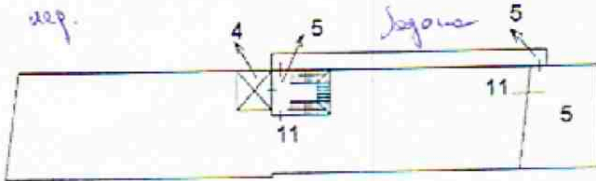

PIANO TERZO

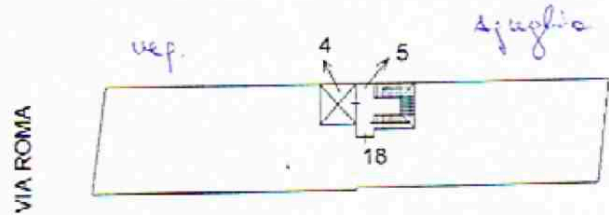

PIANO QUARTO

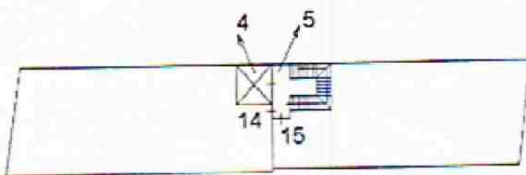

PIANO QUINTO

