

RILIEVO DELLO STATO ATTUALE alla data del sopralluogo del C.T.U.		fig. 13 p.lla 813 sub 4
Lotto n.14 scala 1 \ 100	Contrada Baiata appartamento piano terra	

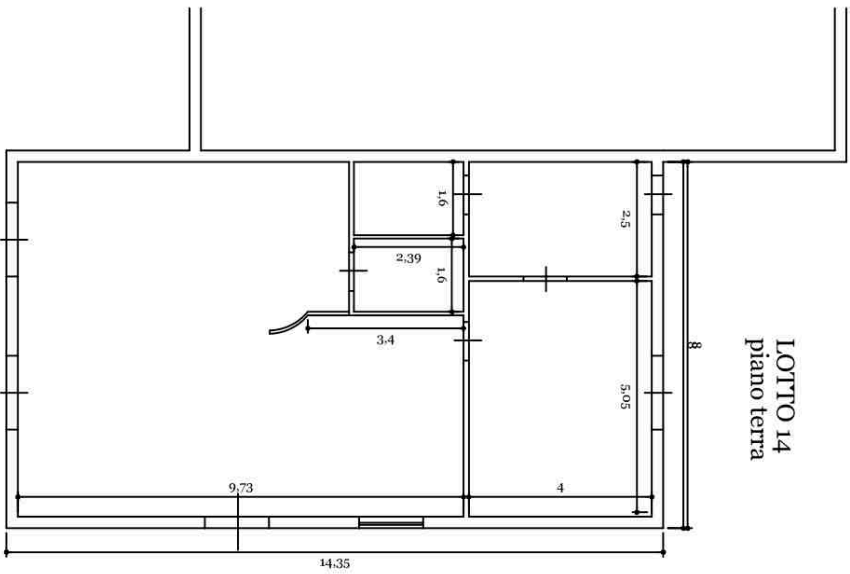

calcolo delle superfici come da modello presentato

superficie utile abitabile= mq. 118,00

RILIEVO DELLO STATO ATTUALE alla data del sopralluogo del C.T.U.		fig. 13 p.lla 813 sub 4
Lotto n.14 scala 1 \ 100	Contrada Baiata appartamento piano terra	

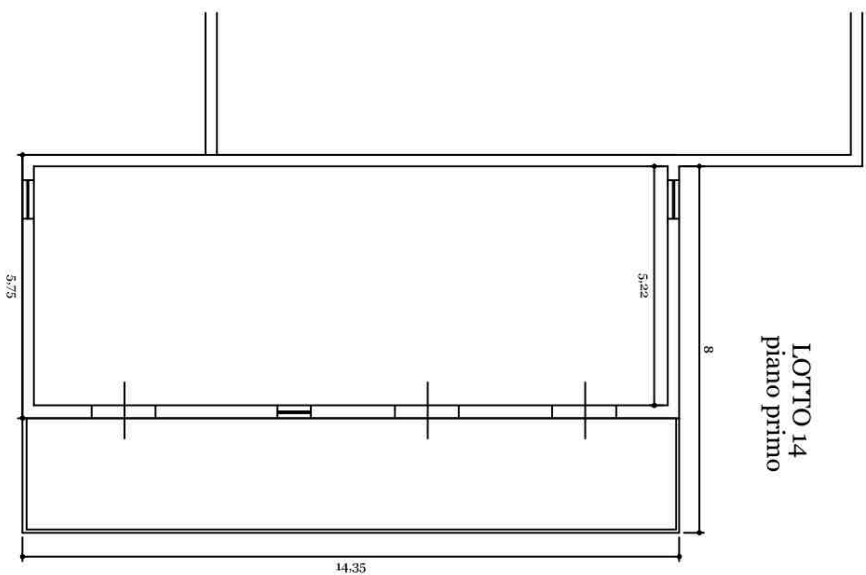

calcolo delle superfici come da modello presentato

superficie utile abitabile= mq. 82,15

terrazza 31,00 mq. \25%= mq. 7,85

totale = mq. 90,00



Lotto 14
villa in contrada Baiata, Cerda, fg. 13 p.lla 813 sub 4



foto n. 1\2 vista della proprietà e
prospetto principale



Lotto 14
villa in contrada Baiata, Cerda, fg. 13 p.lla 813 sub 4

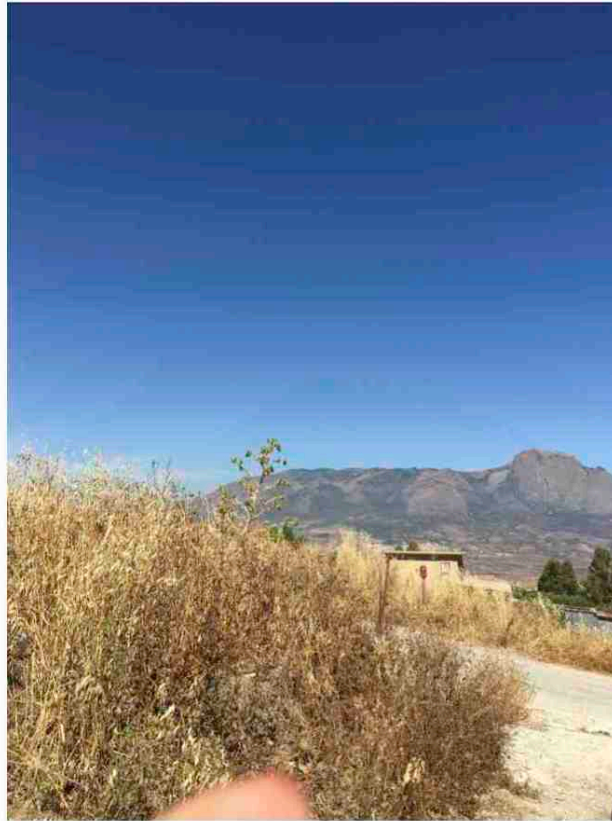

foto 3 campagna esterna



foto 4 prospetto laterale

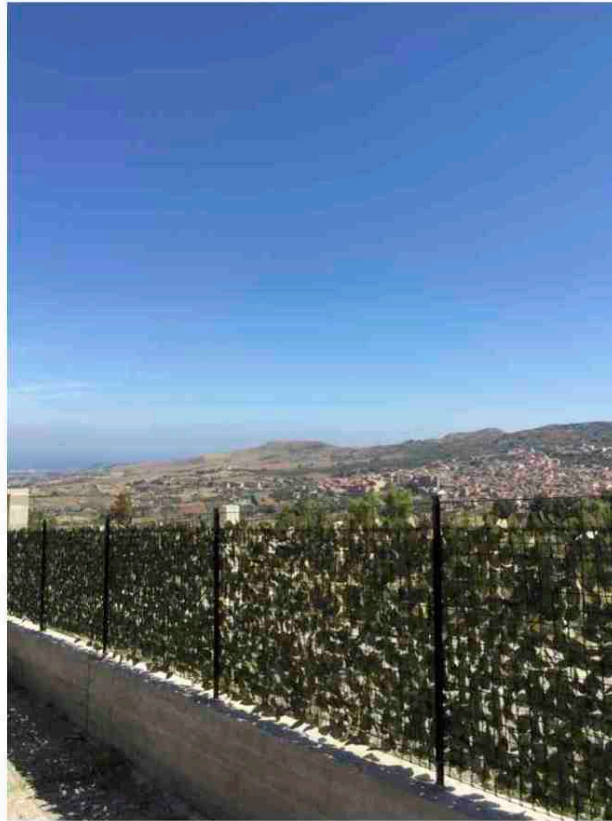

Lotto 14
villa in contrada Baiata, Cerda, fg. 13 p.la 813 sub 4



foto n. 5 prospetto frontale



foto n. 6 interno piano terra



Lotto 14
villa in contrada Baiata, Cerda, fg. 13 p.lla 813 sub 4



foto 7\8 piano primo



Lotto 14
villa in contrada Baiata, Cerda, fg. 13 p.lla 813 sub 4



foto n. 9 e 10 particolari dello stato dei luoghi

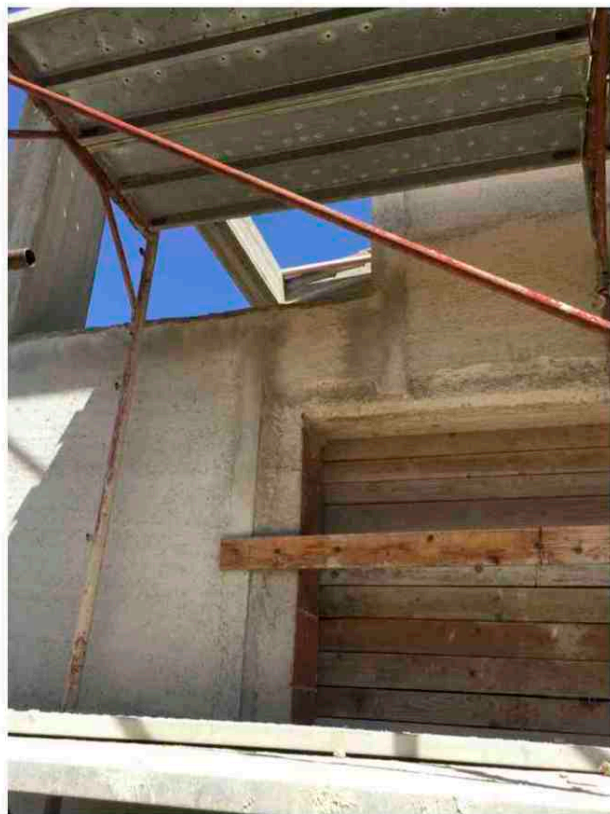

ELABORATO PLANIMETRICO

Compilato da:
Aguglia Giovanni
Iscritto all'albo:
Ingegneri
Prov. Palermo N. 2745

Agenzia del Territorio
CATASTO FABBRICATI
Ufficio Provinciale di
Palermo

Comune di Cerda

Sezione: Foglio: 13

Particella: 813

Protocollo n. del

Tipo Mappale n. del

Dimostrazione grafica dei subalterni

Scala 1 : 500

P.LLA 609

P.LLA 611

PIANO TERRA

P.LLA 608

3

4

PIANO PRIMO

3

P.LLA 613

PIANO PRIMO

4

CONTRADA BAIATA

