

**Agenzia del Territorio
CATASTO FABBRICATI
Ufficio Provinciale di
Pisa**

Dichiarazione protocollo n. PI0084431 del 28/03/2011

Planimetria di u.i.u. in Comune di Riparbella

Localita' Ortacavoli

civ.

Identificativi Catastali:

Sezione:

Foglio: 20

Particella: 195

Subalterno: 6

Compilata da:

Baroni Elena

Iscritto all'albo:
Geometra Dipendente Pubblico

Prov.

N.

Scheda n. 1

Scala 1:200

RAPPRESENTAZIONE CONFORME A DOCUMENTO DEPOSITATO IN COMUNE

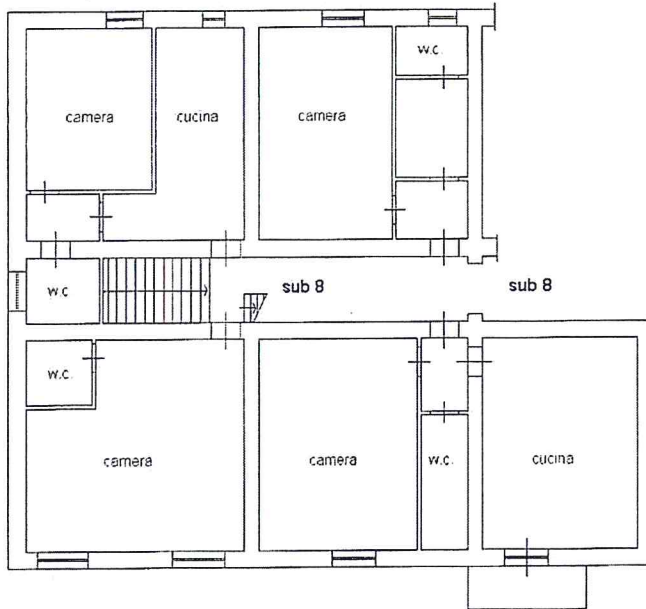

PIANO PRIMO

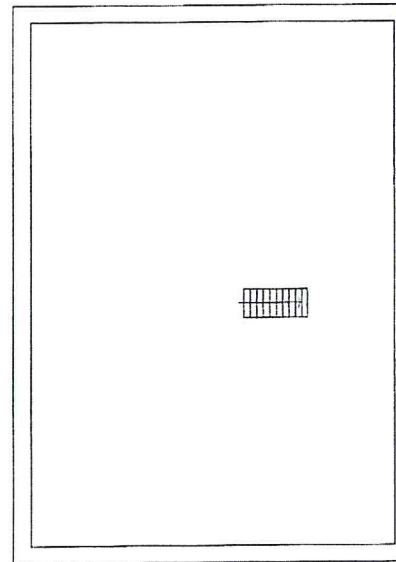

PIANO SECONDO
(soffitta)



Catasto dei Fabbricati - Situazione al 22/12/2015 - Comune di RIPARBELLA(H319) - <Foglio: 20 Particella: 195 - Subalterno 6 >
LOCALITA' ORTACAVOLI piano: 1-2;

Ultima Planimetria in atti