

Comune: MAZARA DEL VALLO
 Foglio: 200
 Scala originale: 1:2000
 Dimensione cornice: 534.000 x 378.000 metri
 15-Gen-2019 20:11:53
 Prot. n. T343463/2019

**Agenzia del Territorio
CATASTO FABBRICATI
Ufficio Provinciale di
Trapani**

Dichiarazione protocollo n. TP0007351 del 14/01/2010

Planimetria di u.i.u. in Comune di Mazara Del Vallo

Via Catullo

civ. 52

Identificativi Catastali:

Sezione:

Foglio: 200

Particella: 1728

Subalterno:

Compilata da:

Giacalone Vincenzo

Iscritto all'albo:

Geometri

Prov. Trapani

N. 1442

Scheda n. 1

Scala 1:500

particella
1653

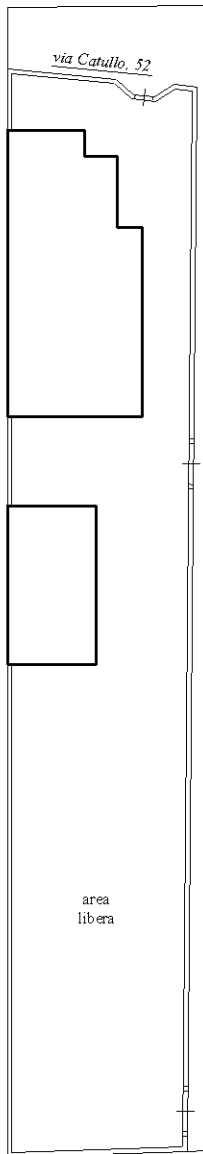

particella
645

particella
1155

PLANIMETRIA

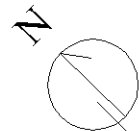

Ultima planimetria in atti



**Agenzia del Territorio
CATASTO FABBRICATI
Ufficio Provinciale di
Trapani**

Dichiarazione protocollo n. TP0007351 del 14/01/2010¹

Planimetria di u.i.u. in Comune di Mazara Del Vallo

Via Catullo

civ. 52

Identificativi Catastali:

Sezione:
Foglio: 200
Particella: 1728
Subalterno:

Compilata da:
Giacalone Vincenzo
Iscritto all'albo:
Geometri

Prov. Trapani

N. 1442

Scheda n. 2 Scala 1:200

PIANTA PIANO TERRA
h = 3,50

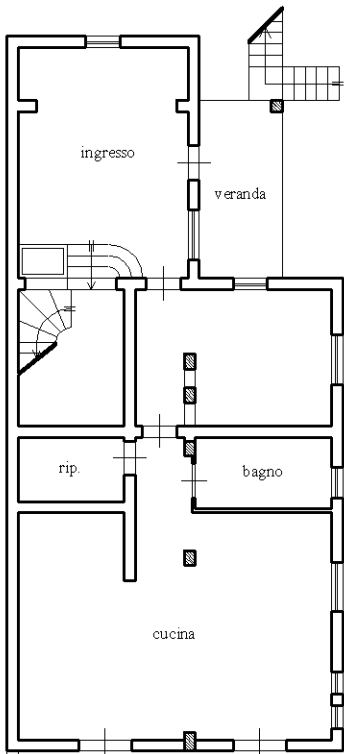

PIANTA PIANO PRIMO
h = 3,00

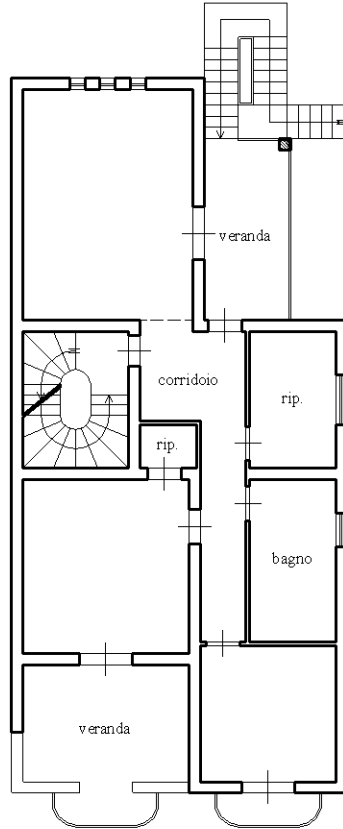

PIANTA PIANO SECONDO

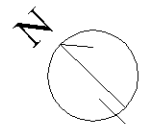
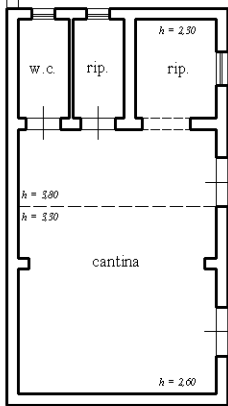
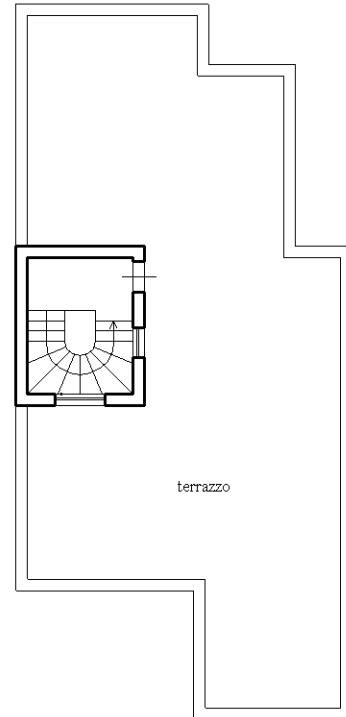

Ultima planimetria in atti