

Δ. C. B.

MODULARIO
P. - n. rend. - 487



MINISTERO DELLE FINANZE
DIREZIONE GENERALE DEL CATASTO E DEI SERVIZI TECNICI ERARIALI

Mod. B (Nuovo Catasto Edilizio Urbano)

NUOVO CATASTO EDILIZIO URBANO

Lire 200

(R. DECRETO-LEGGE 12 APRILE 1949, N. 642)

Planimetria dell'immobile situato nel Comune di LIVORNO Via DELLA MADDALENA, 13
 Ditta ~~XXXXXXXXXXXXXXXXXXXXXXXXXXXXXXXXXXXXXXXXXXXXXXXXXXXXXXXXXXXXXXXXXXXXXXXXXXXX~~
 Allegata alla dichiarazione presentata all'Ufficio Tecnico Erariale di LIVORNO

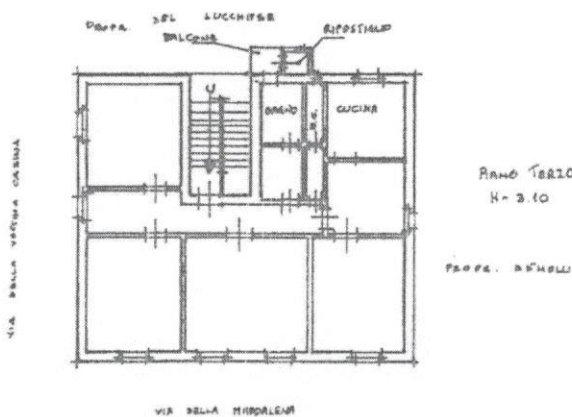

ORIENTAMENTO



SCALA DI 1. 200

SPAZIO RISERVATO PER LE ANNOTAZIONI D'UFFICIO	
DATA PROT. N°	
15/12/14	25 1587 9

Compilata dal [Signature]
 (Titolo, nome e cognome del tecnico)
 Iscritto all'Albo de: [Signature]
 della Provincia di [Signature]
 DATA [Signature]
 Firma: [Signature]

Firmato Da: SAVATTERI PAOLA Emesso Da: ARUBAPEC S.P.A. NG CA 3 Serial#: 2a26eb8ba990062ca70f8b3d6629a5d

Catasto dei Fabbricati - Situazione al 08/10/2018 - Comune di LIVORNO (E625) - Foglio: 25 - Particella: 1587 - Subalterno: 9
 VIA DELLA MADDALENA n. 10 - 57100 LIVORNO (LI) - P. 10 - A. 1587 - S. 9

Ultima planimetria in atti