

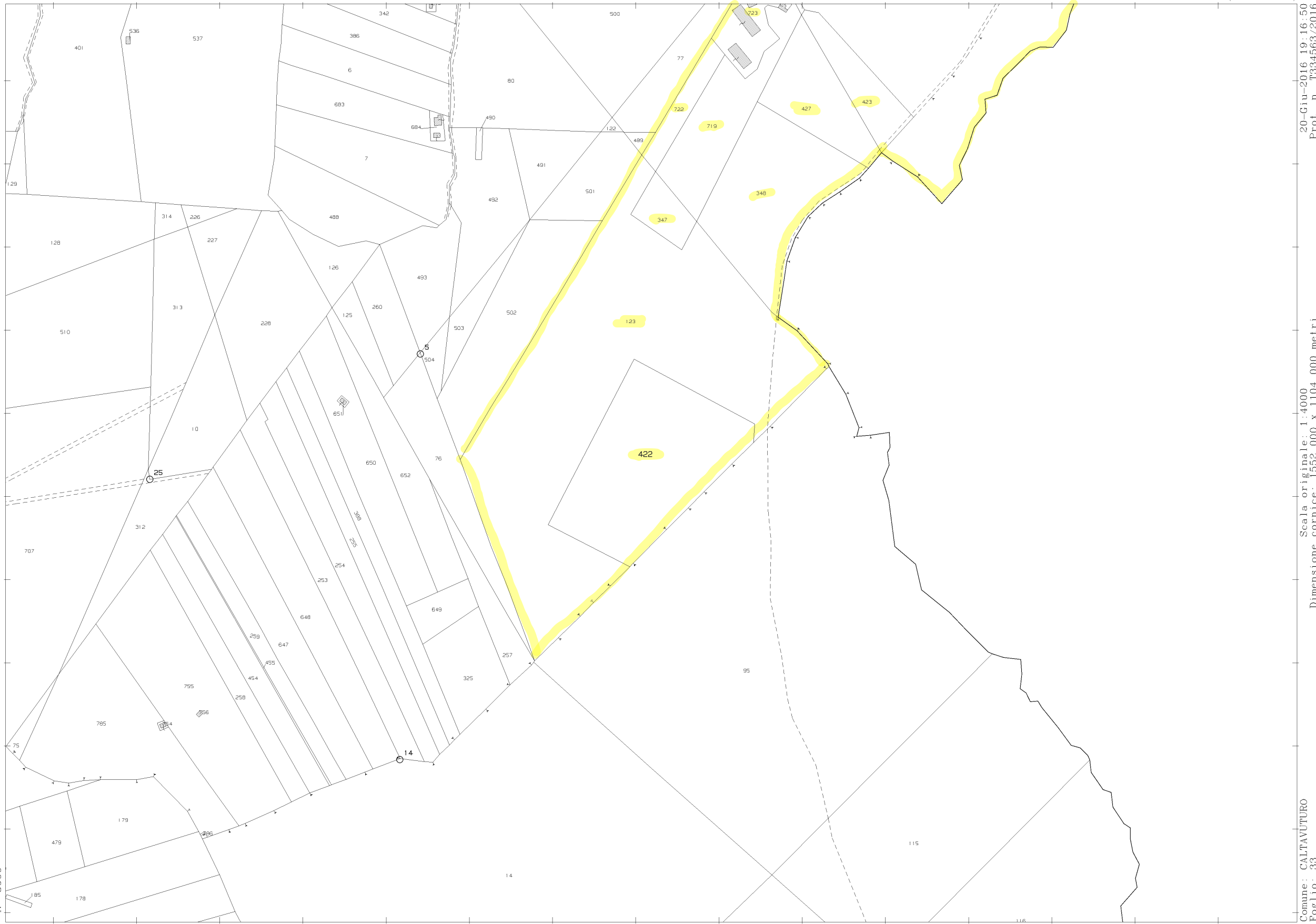

N=7400

19-Lug-2016 12:9:42
Prot. n. T155084/2016
Scala originale: 1:4000
Dimensione cornice: 1552.000 x 1104.000 metri
Comune: CALTAVUTURO
Foglio: 33



20-Giu-2016 19:16:50
Prot. n. T334563/2016

Scala originale: 1:4000
Dimensione cornice: 1552.000 x 1104.000 metri

Comune: CALTAVUTURO
Foglio: 33

N=8000

F o g l i o 26

Y=13200

X=6200

CALTAVUTURO 33

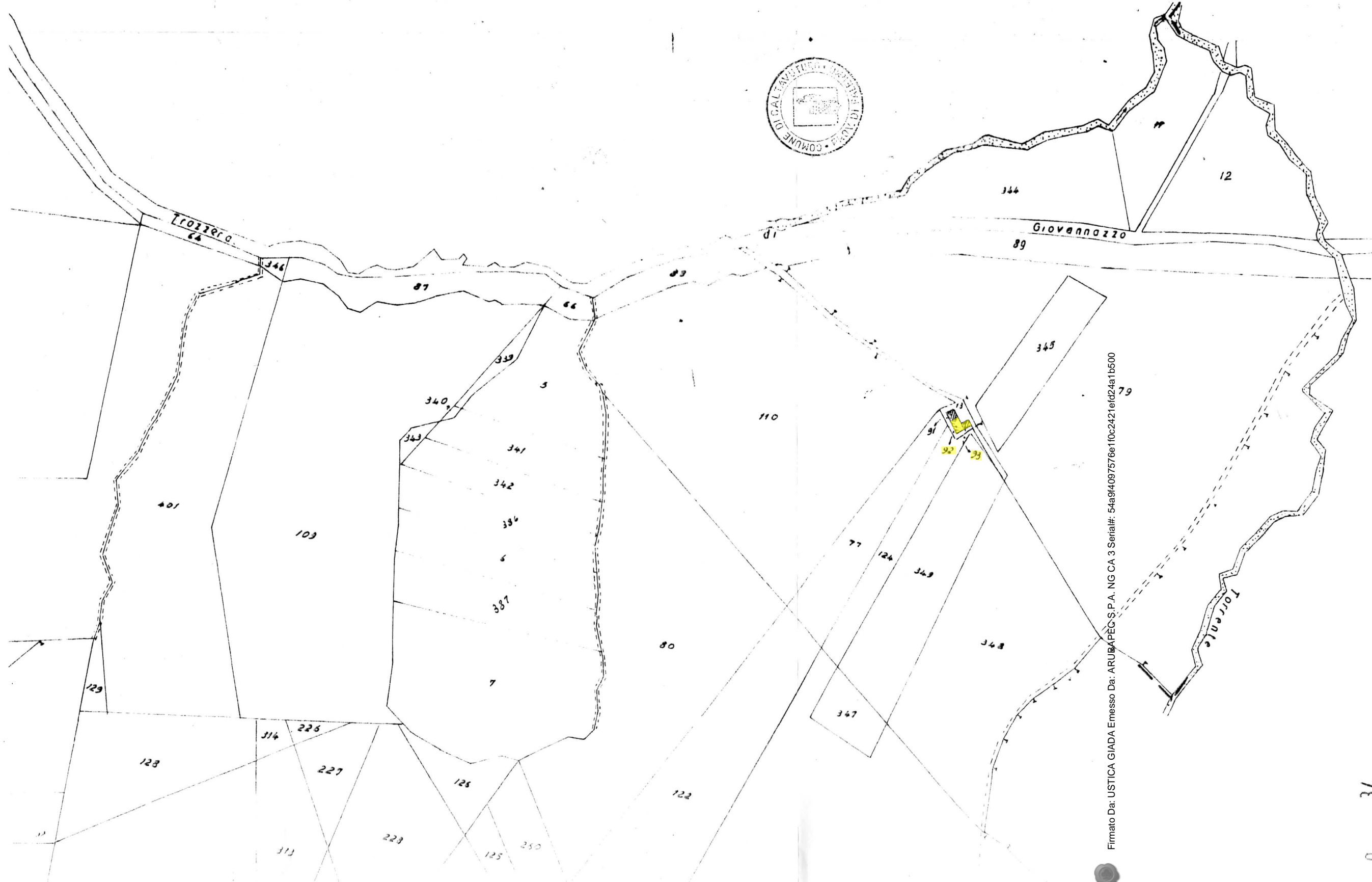

Firmato Da: USTICA GIADA Emesso Da: ARUBAPECS.P.A. NG CA 3 Serial#: 54a9f4097576e1f0c2421e1fd24a1b500



0 34

Data: 19/07/2016 - n. T63567 - Richiedente: Telematico
Totale schede: 1 - Formato di acquisizione: A3(297x420) - Formato stampa richiesto: A3(297x420) - Fattore di scala non utilizzabile
Ultima planimetria in atti

Agenzia del Territorio
CATASTO FABBRICATI
Ufficio provinciale di Palermo

ELABORATO PLANIMETRICO	Compilato da: Russotto Francesco	Iscritto all'albo: Dottori Agronomi E Forestali Prov. Agrigento	N. 301
Comune di Caltavuturo	Sezione: Foglio: 33	Particella: 723	Protocollo n. PA0313199 del 10/06/2009
Dimostrazione grafica dei subalterni			Tipo Mappale n. 252898 del 08/05/2009 Scala 1 : 500

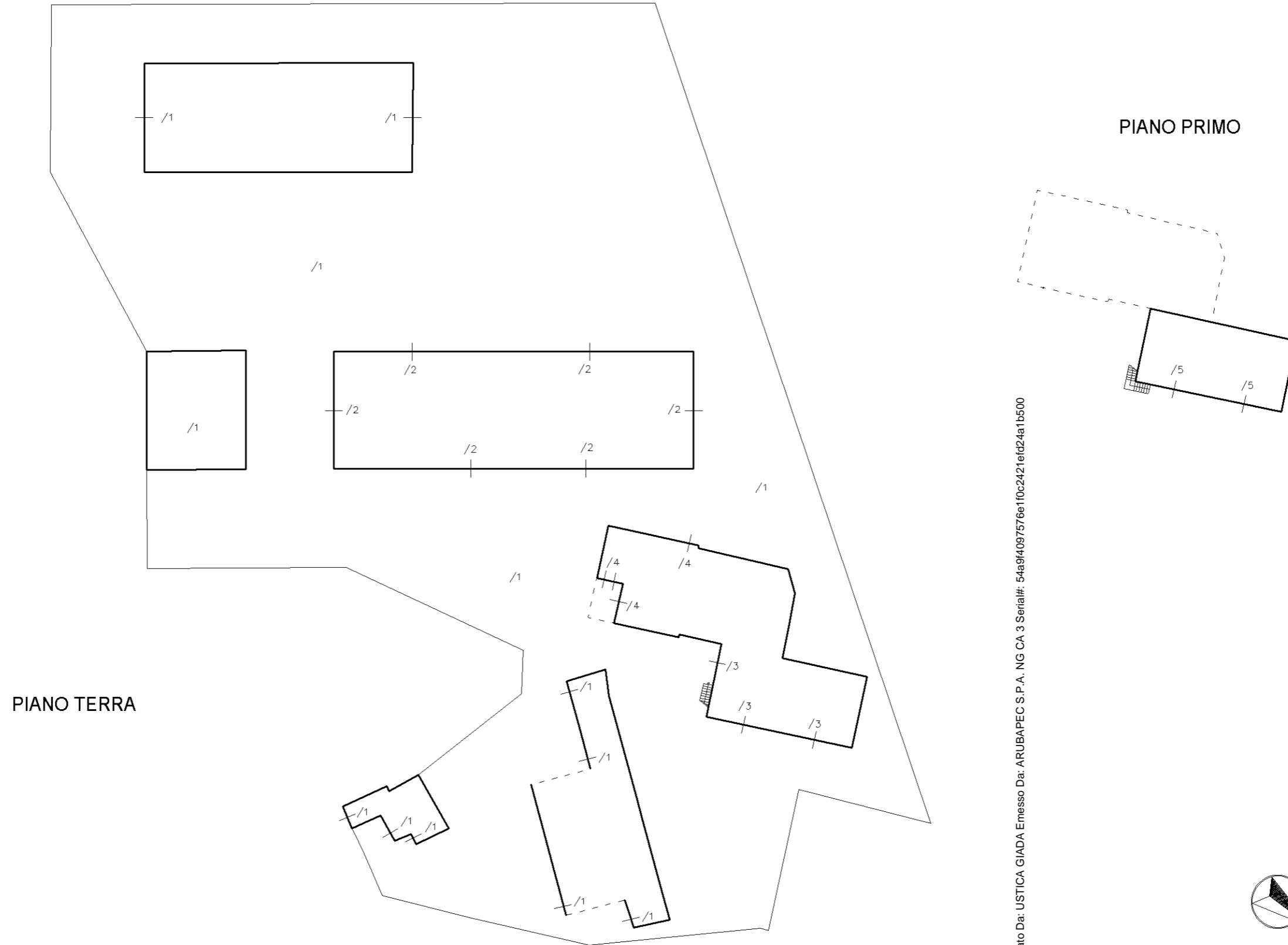

Firmato Da: USTICA GIADA Emesso Da: ARUBAPEC S.P.A. NG CA 3 Serial#: 54a9f4097576e1f0c2421efd241b500



Data: 19/07/2016 - n. T63567 - Richiedente: Telematico

Agenzia del Territorio
CATASTO FABBRICATI
Ufficio provinciale di
Palermo

Scheda n. 16
Scala 1: 500

Dichiarazione protocollo n. PA0313199 del 10/06/2009
Planimetria di u.i.u. in Comune di Caltavuturo
Contrada Giovannazzo

civ. SNC

Identificativi Catastali:
Sezione: 33
Foglio: 723
Particella: 723
Subalterno: 1

Compilata da:
Rusotto Francesco
Iscritto all'albo:
Dottori Agronomi E Forestali
Prov. Agrigento N. 301

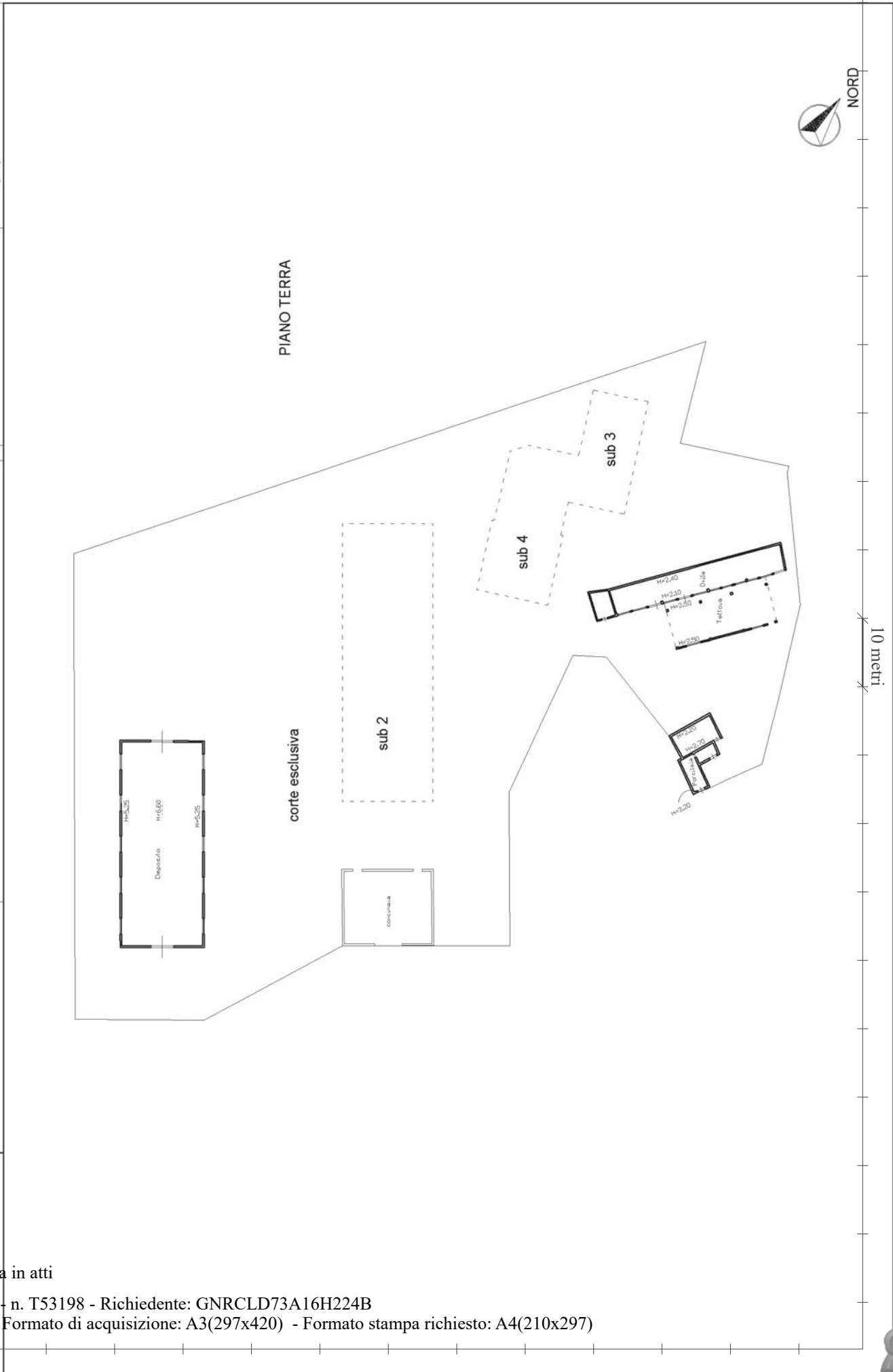

Ultima planimetria in atti

**Agenzia del Territorio
CATASTO FABBRICATI
Ufficio Provinciale di
Palermo**

Dichiarazione protocollo n. PA0313281 del 10/06/2009

Planimetria di u.i.u. in Comune di Caltavuturo

Contrada Giovannazzo

civ. SNC

Identificativi Catastali:

Sezione:
Foglio: 33
Particella: 723
Subalterno: 2

Compilata da:
Russotto Francesco

Iscritto all'albo:
Dottori Agronomi E Forestali

Prov. Agrigento

N. 301

Scheda n. 1

Scala 1:500

PIANO TERRA

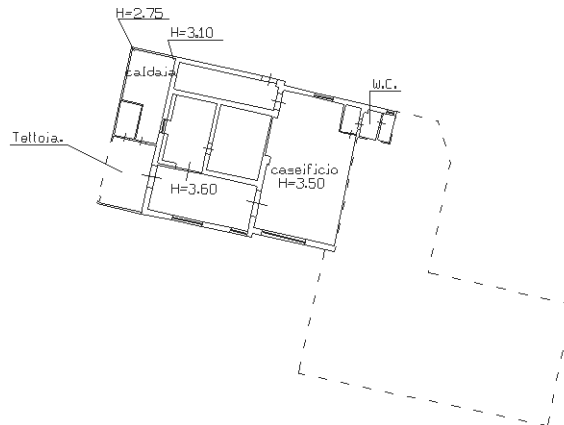

NORD

Catasto dei Fabbricati - Situazione al 19/07/2016 - Comune di CALTAVUTURO (B430) - < Foglio: 33 - Particella: 723 - Subalterno: 2 >
CONTRADA GIOVANNAZZO SNC piano: T;

Ultima planimetria in atti

10 metri

**Agenzia del Territorio
CATASTO FABBRICATI
Ufficio Provinciale di
Palermo**

Dichiarazione protocollo n. PA0313281 del 10/06/2009

Planimetria di u.i.u. in Comune di Caltavuturo

Contrada Giovannazzo

civ. SNC

Identificativi Catastali:

Sezione:
Foglio: 33
Particella: 723
Subalterno: 3

Compilata da:
Russotto Francesco

Iscritto all'albo:
Dottori Agronomi E Forestali

Prov. Agrigento

N. 301

Scheda n. 1

Scala 1:200

PIANO TERRA

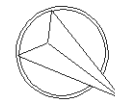
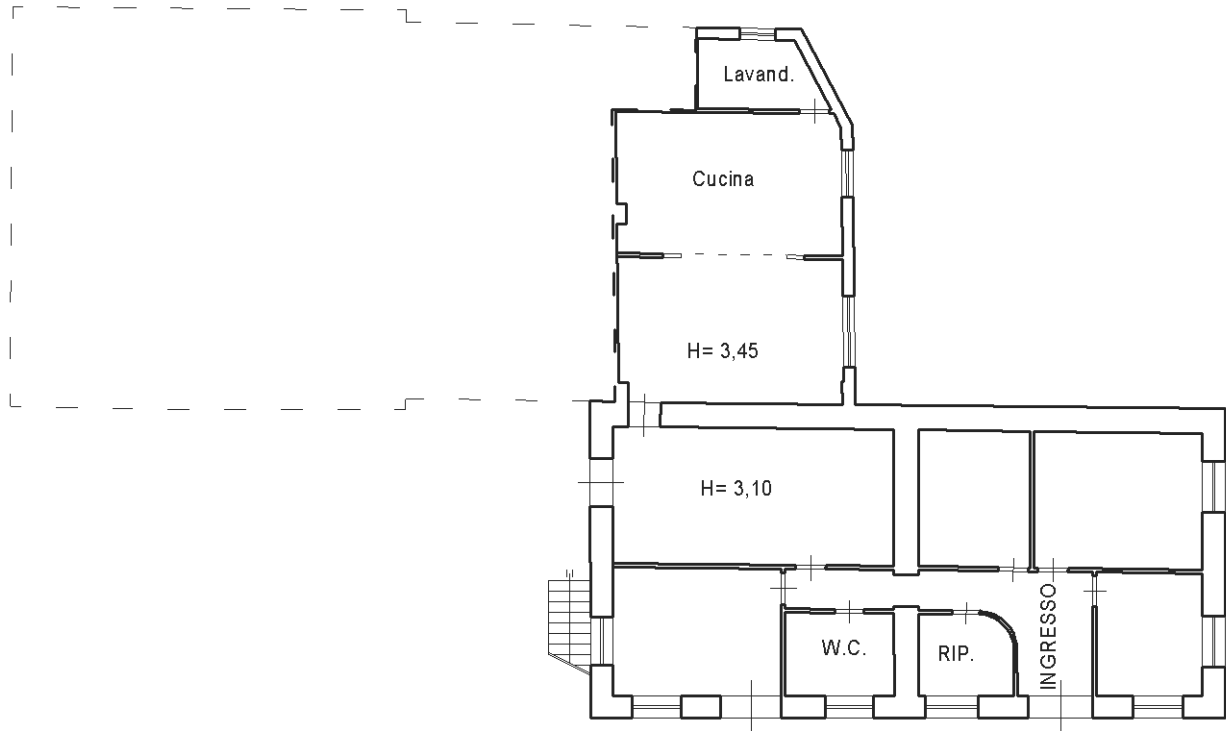

NORD

Catasto dei Fabbricati - Situazione al 19/07/2016 - Comune di CALTAVUTURO (B430) - < Foglio: 33 - Particella: 723 - Subalterno: 3 >
CONTRADA GIOVANNAZZO SNC piano: T;

Ultima planimetria in atti



**Agenzia del Territorio
CATASTO FABBRICATI
Ufficio Provinciale di
Palermo**

Dichiarazione protocollo n. PA0313281 del 10/06/2009

Planimetria di u.i.u. in Comune di Caltavuturo

Contrada Giovannazzo

civ. SNC

Identificativi Catastali:

Sezione:

Foglio: 33

Particella: 723

Subalterno: 5

Compilata da:

Russotto Francesco

Iscritto all'albo:

Dottori Agronomi E Forestali

Prov. Agrigento

N. 301

Scheda n. 1

Scala 1:200

PIANO PRIMO

H=3.00

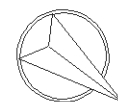
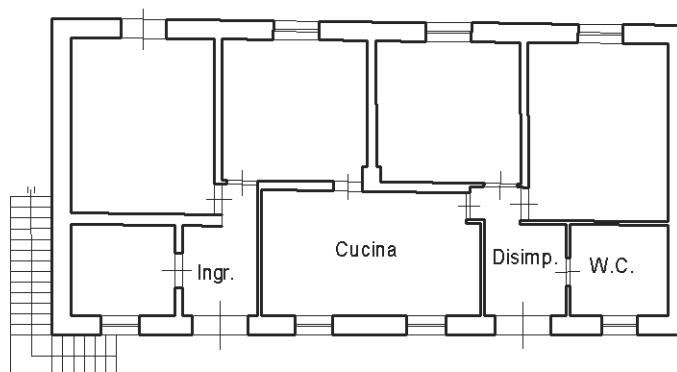

NORD

Catasto dei Fabbricati - Situazione al 19/07/2016 - Comune di CALTAVUTURO (B430) - < Foglio: 33 - Particella: 723 - Subalterno: 5 >
CONTRADA GIOVANNAZZO SNC piano: 1;

Ultima planimetria in atti



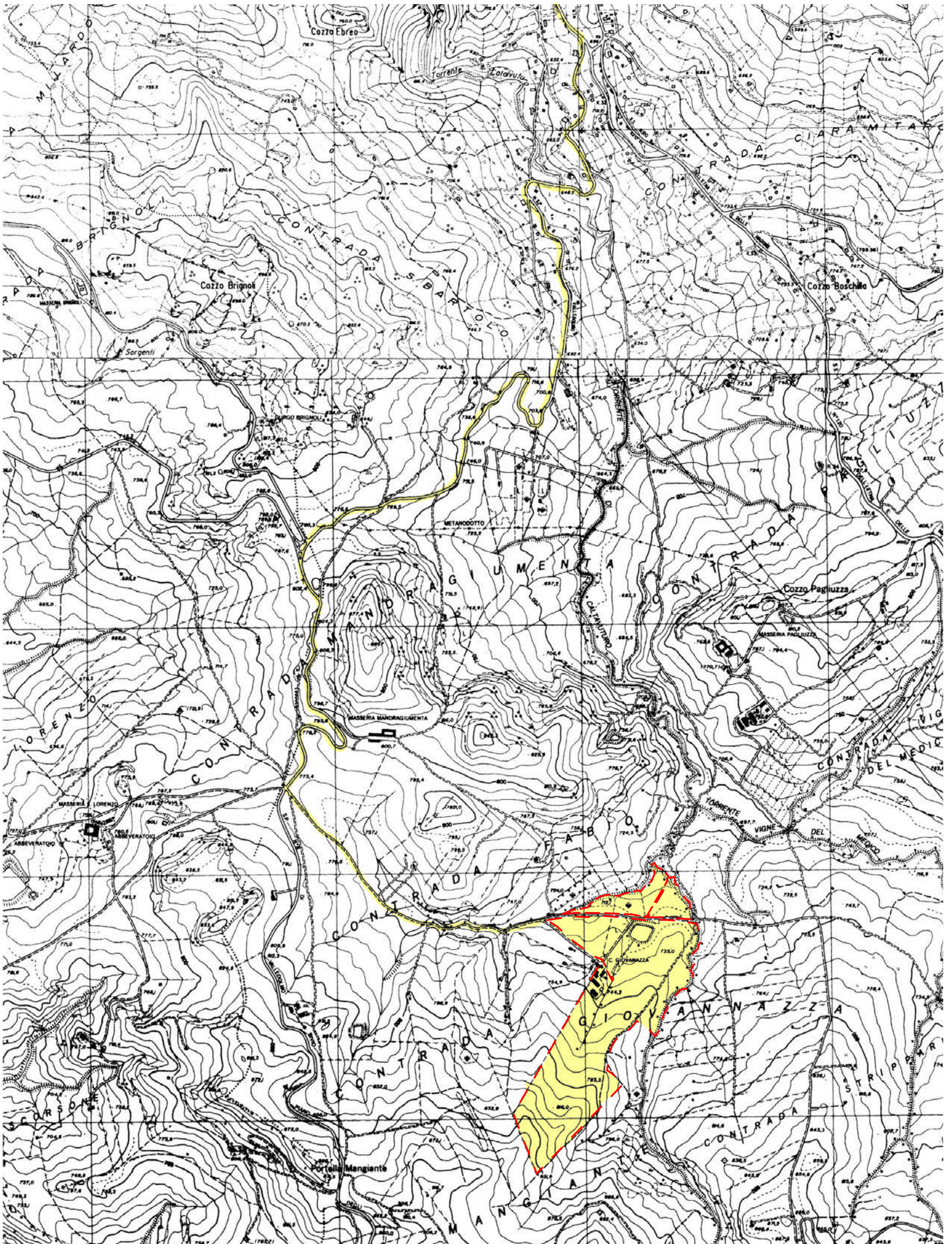

0 200 400 600 800 1000 m scala 1:20000



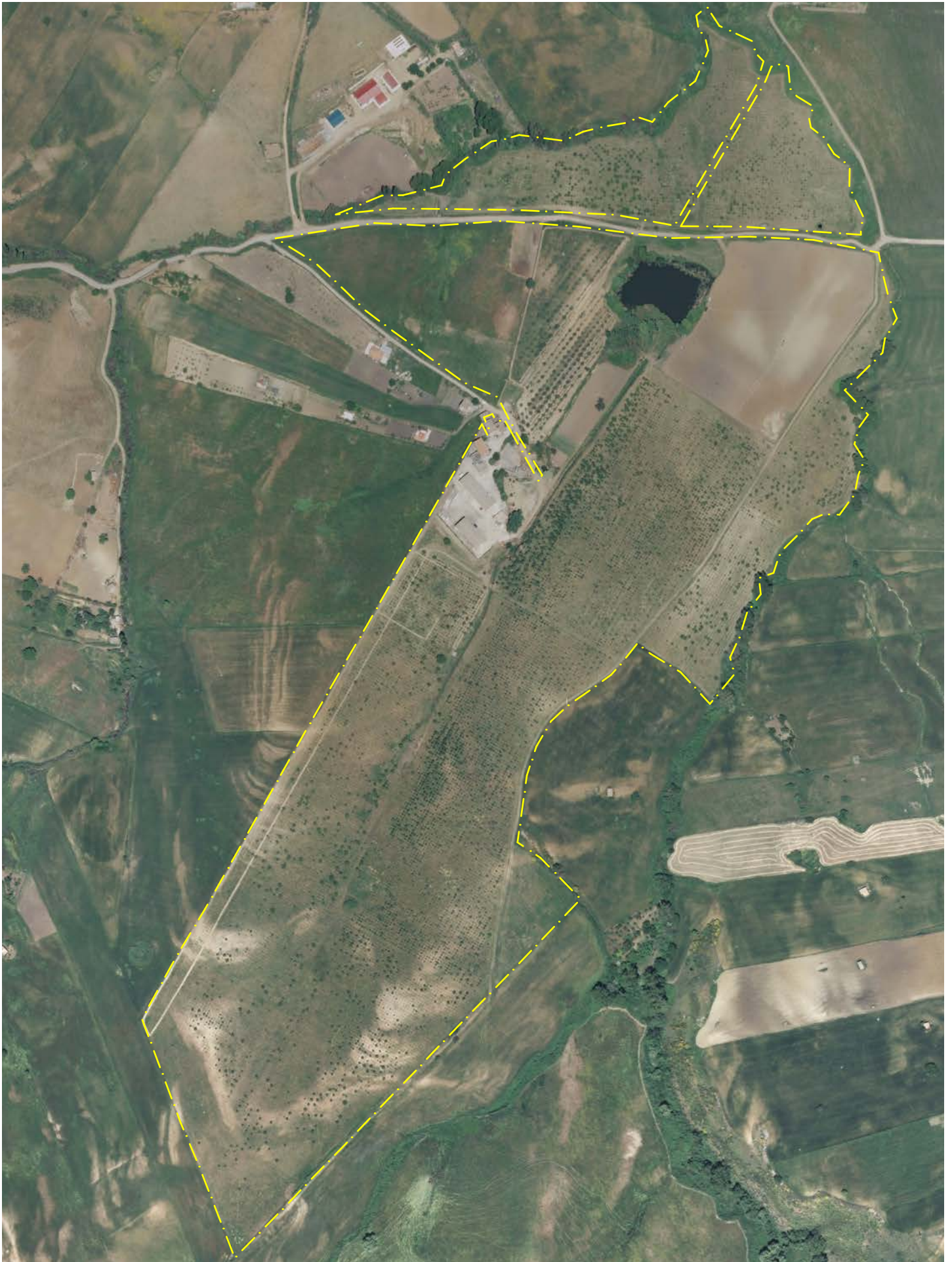

0 50 100 150 200 250 m scala 1:5000



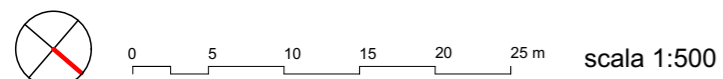
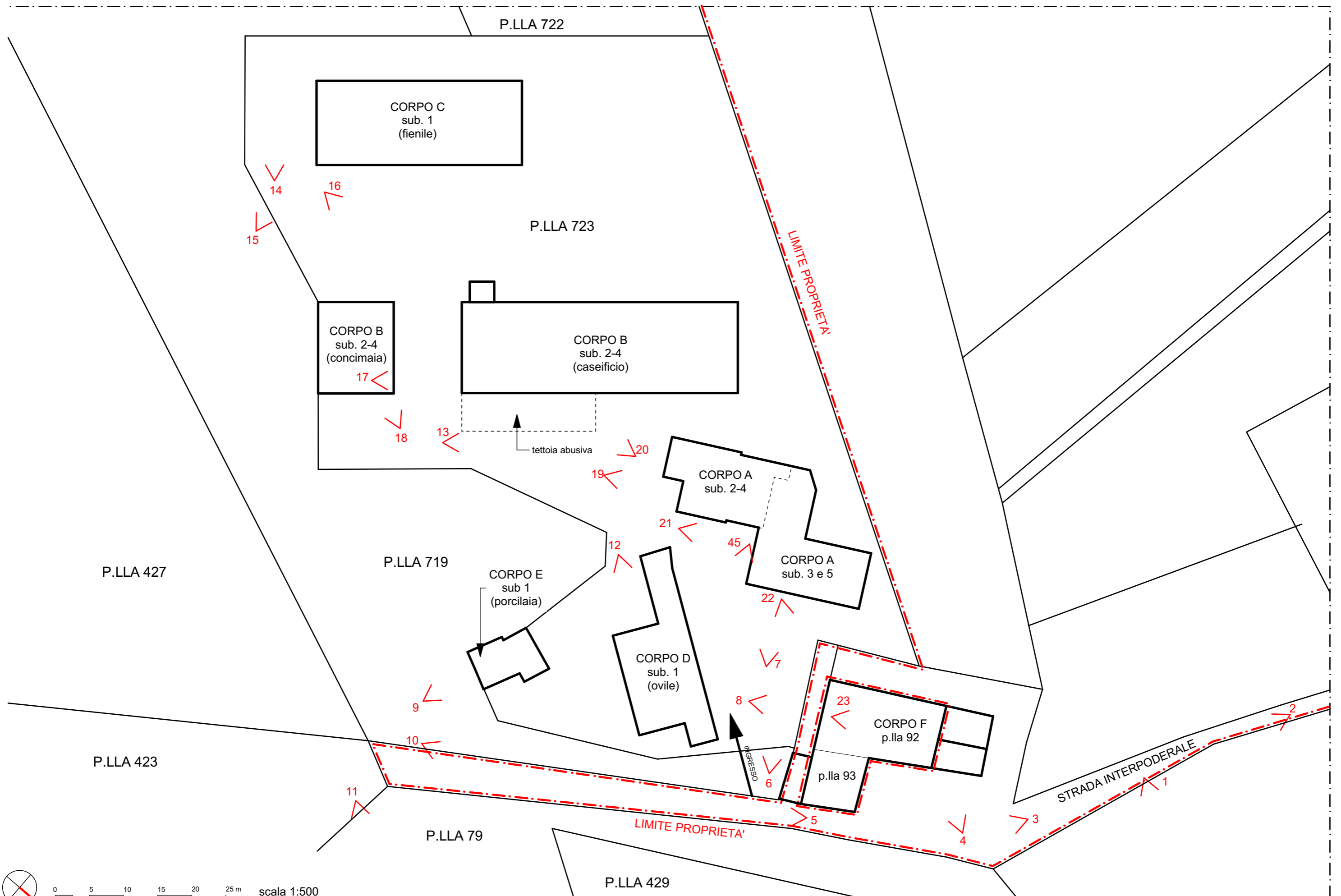

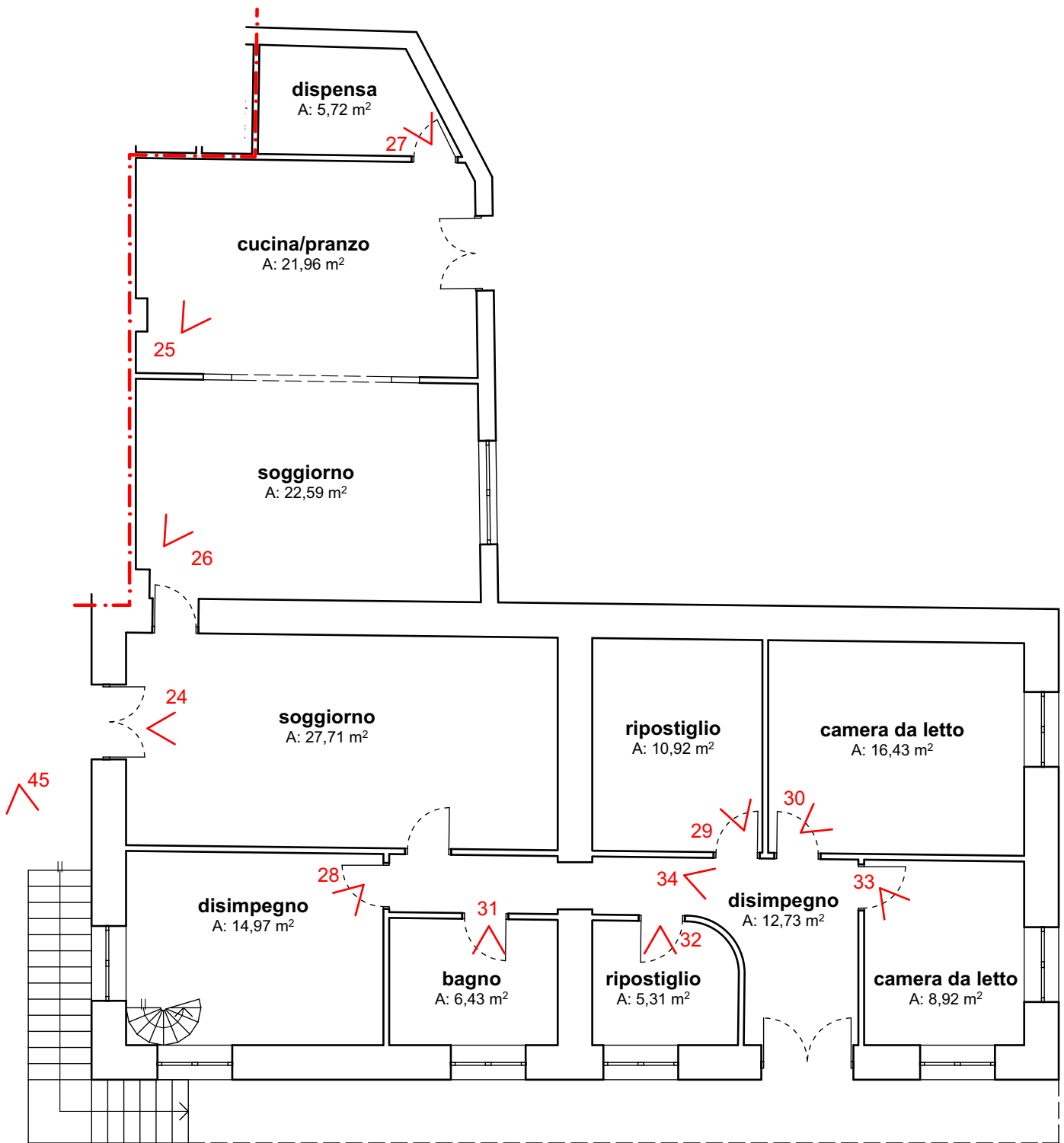

0 1 2 3 4 5 m scala 1:100



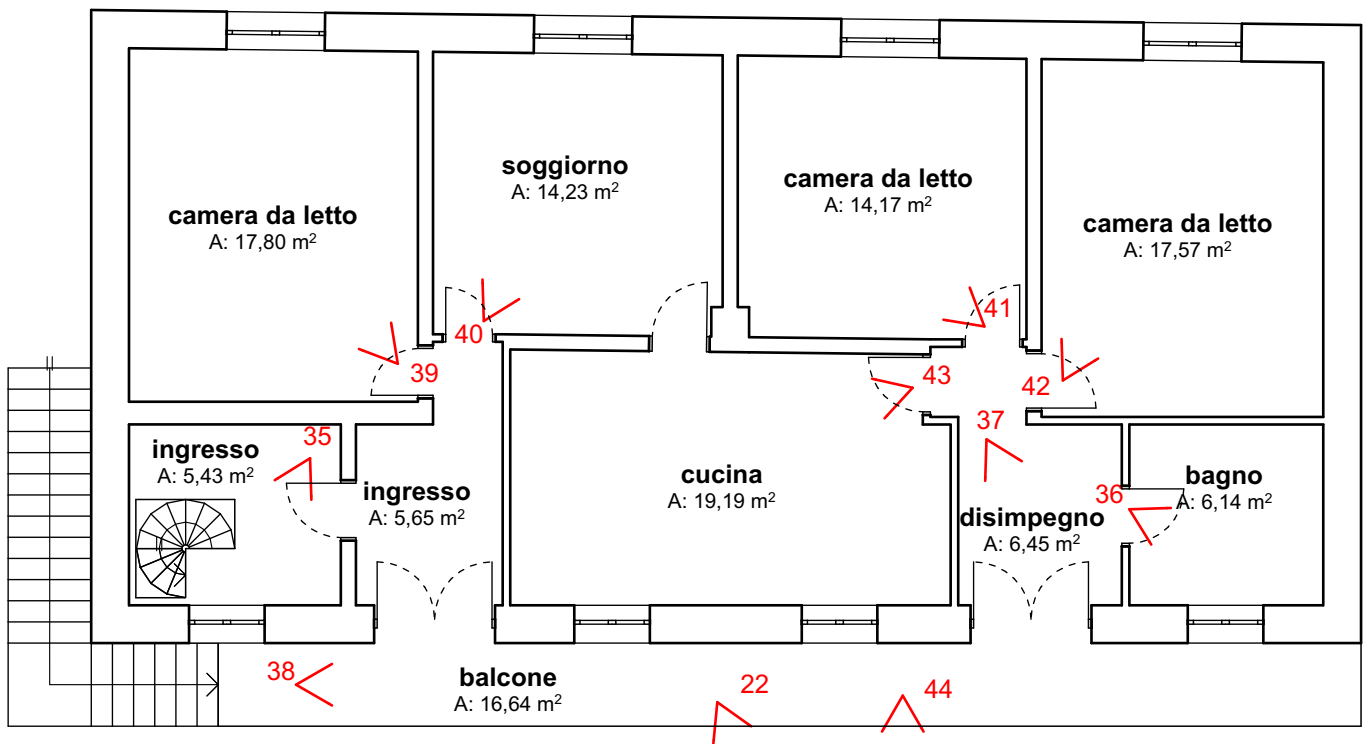

0 1 2 3 4 5 m scala 1:100



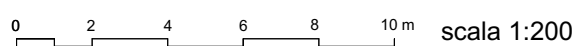
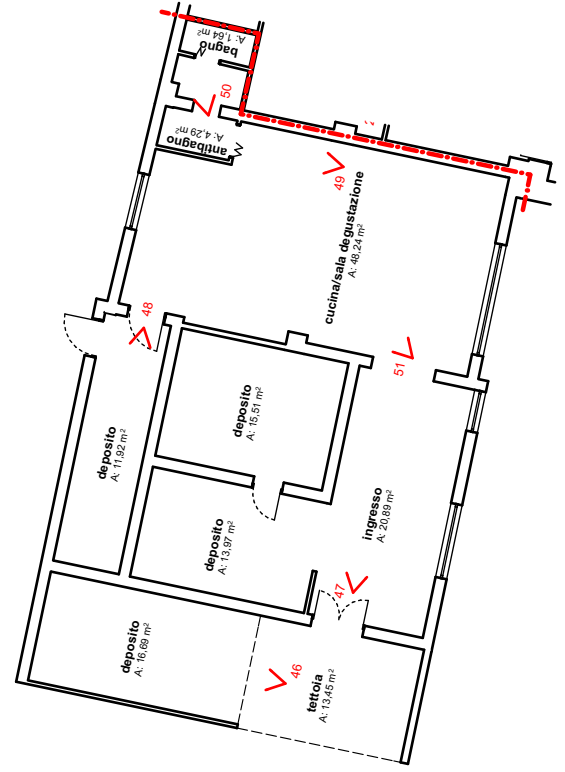
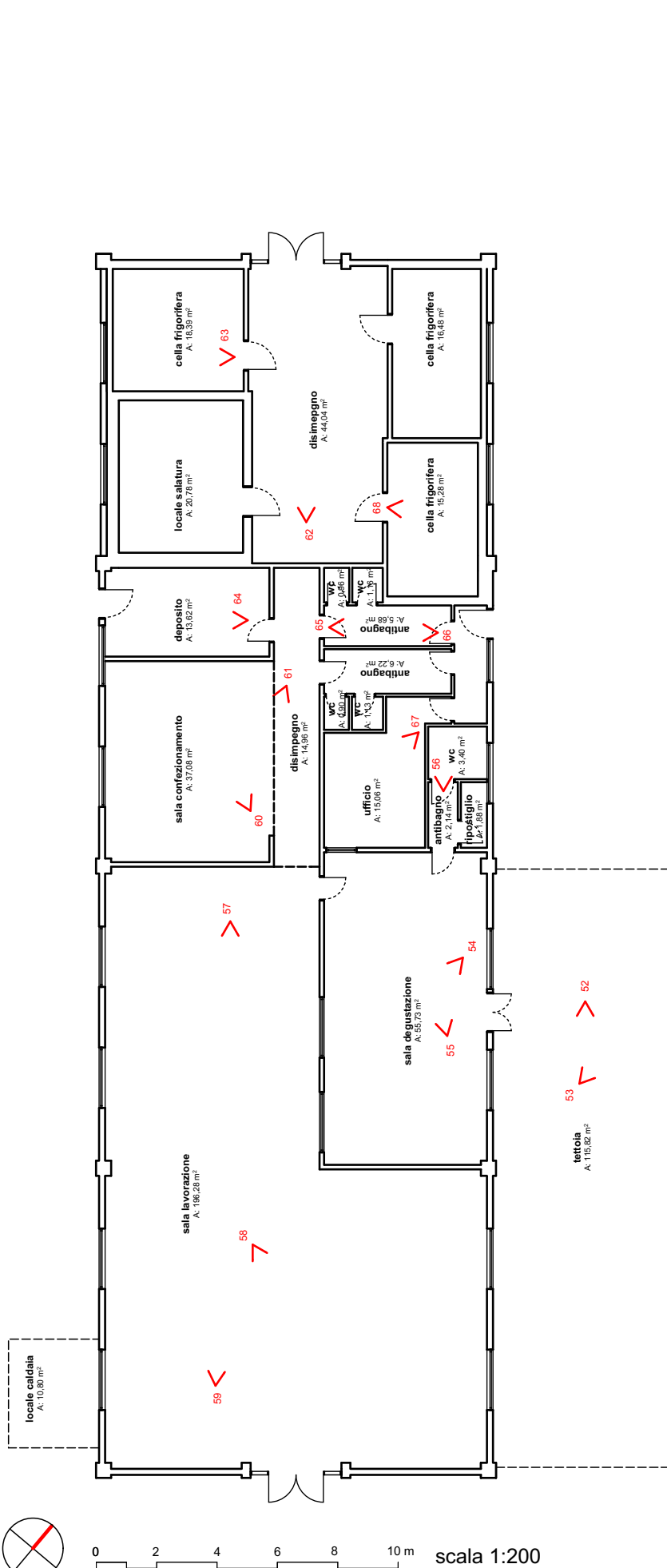

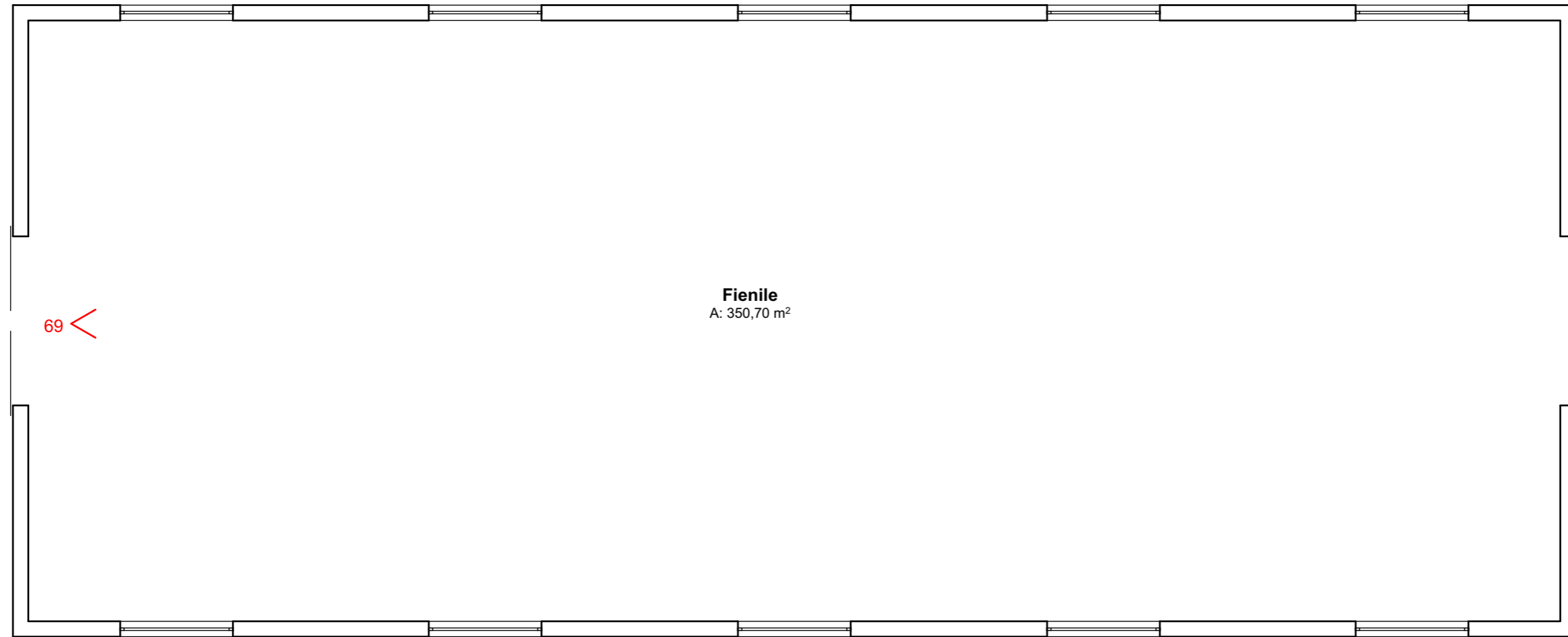

0 1 2 3 4 5 m

scala 1:100

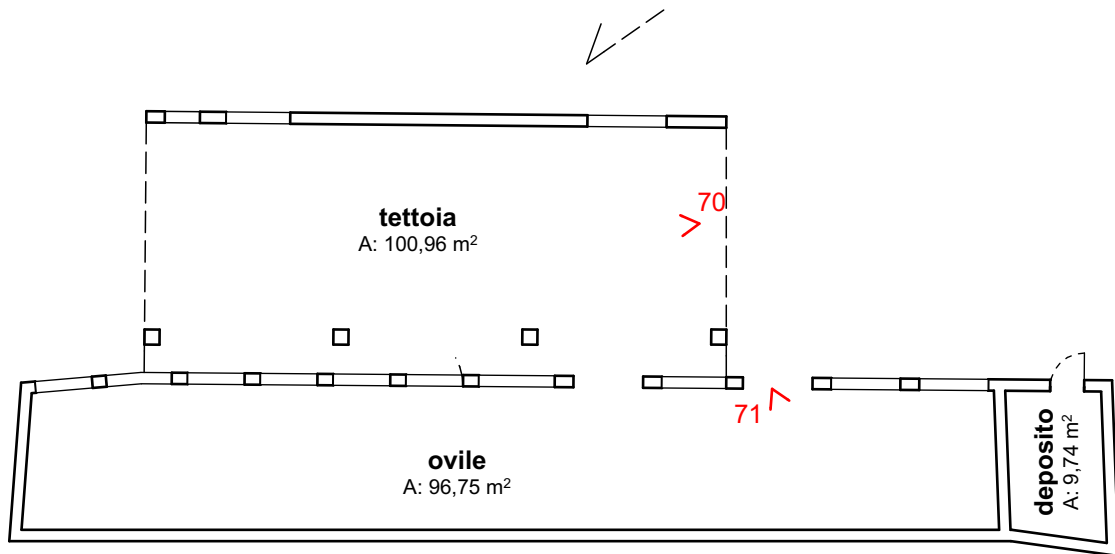
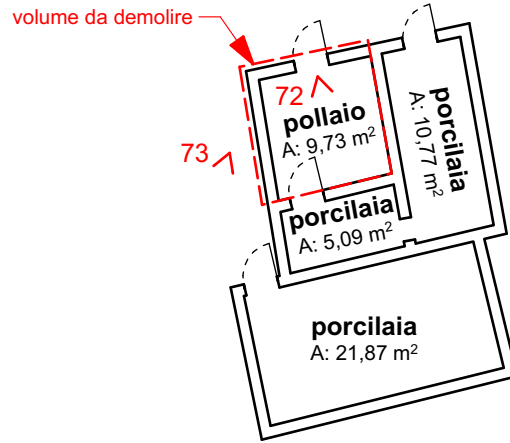

0 2 4 6 8 10 m scala 1:200



N°-7400

E-14600

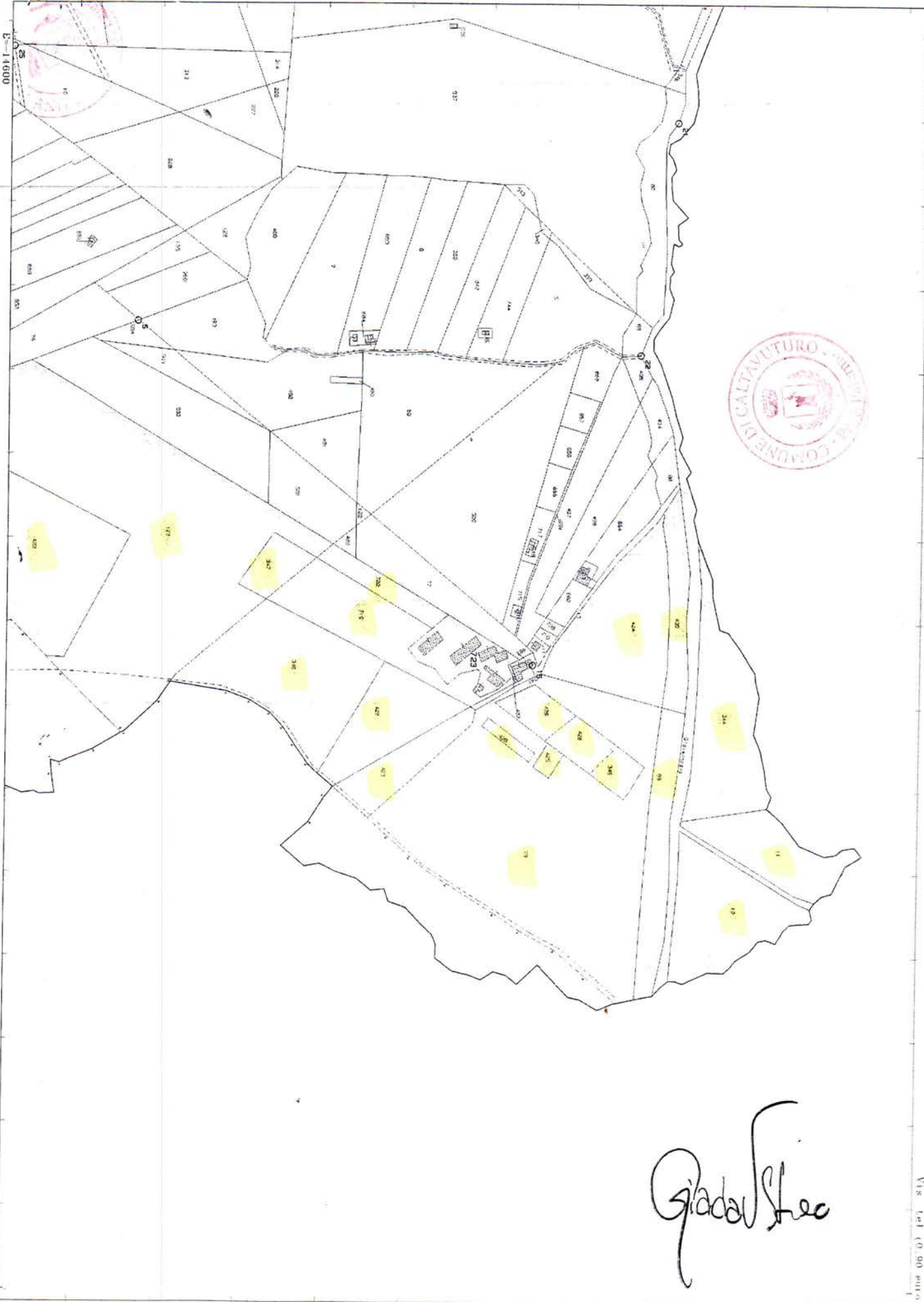

Giada Stec

Direzione Provinciale di Palermo Ufficio Provinciale - Territorio - Direttore DOMENICO LODATO

Firmato Da: USTICA GIADA Emesso Da: ARUBAPEC S.P.A. NG CA 3 Serial#: 54a9f4097576e1f0c2421efd24a1b500

Particelle 722

Vis. Let. (0.90 euro)





foto 1 - vista del terreno



foto 2 - vista del terreno



foto 3 - ingresso al
complesso immobiliare





foto 4 - vista del fabbricato rurale



foto 5 - ingresso al
complesso immobiliare



foto 6 - ingresso





foto 7 - vista esterna delle
abitazioni (corpo A)



foto 8 - vista esterna del
fabbricato rurale (corpo F)



foto 9 - vista esterna della
porcilaia (corpo E)





foto 10 - vista del terro



foto 11 - vista del terreno



foto 12 - vista esterna
dell'ovile (corpo D)





foto 13 - vista della
corte tra i fabbricati



foto 14 - vista della corte
davanti il fienile



foto 15 - vista esterna del
fienile (corpo C)





foto 16 - vista del caseificio
(corpo B) e della concimaia



foto 17 - vista esterna del
caseificio (corpo B)



foto 18 - concimaia



foto 19 - ingresso alla sala
degustazione (corpo B)



foto 20 - vista esterna del
caseificio (corpo B)



foto 21 - vista esterna delle
abitazioni (corpo A)





foto 22 - vista esterna del fabbricato rurale (corpo F)



foto 23 - vista interna del fabbricato rurale (corpo F)



foto 24 -soggiorno al piano terra (corpo A)



foto 25 - stanza da pranzo al
piano terra (corpo A)



foto 26 - soggiorno/pranzo
al piano terra (corpo A)



foto 27 - cucina al piano terra (corpo A)



foto 28 - stanza con accesso al piano superiore (corpo A)



foto 29 - camera da letto al piano terra (corpo A)



foto 30 - camera da letto al piano terra (corpo A)





foto 31 - bagno al piano terra (corpo A)



foto 32 - ripostiglio al piano terra (corpo A)



foto 33 - camera al piano terra (corpo A)



foto 34 - disimpegno al piano terra (corpo A)





foto 35 - disimpegno al primo piano (corpo A)



foto 36 - bagno al primo piano (corpo A)



foto 37 - ingresso al primo piano (corpo A)



foto 38 - balcone al primo piano (corpo A)



foto 39 - camera da letto al
primo piano (corpo A)



foto 40 - soggiorno/pranzo al
primo piano (corpo A)



foto 41 - camera da letto al
primo piano (corpo A)





foto 42 - camera da letto
al primo piano (corpo A)



foto 43 - cucina al primo
piano (corpo A)



foto 44 - vista verso l'ingresso dal
primo piano (corpo A)





foto 45 - scala di accesso al primo piano (corpo A)



foto 46 - tettoia cucine zona degustazione (corpo A)



foto 47 - ingresso zona degustazione (corpo A)



foto 48 - deposito zona degustazione (corpo A)





foto 49 - ingresso ai bagni zona degustazione
(corpo A)



foto 50 - bagno zona degustazione (corpo A)



foto 51 - cucina zona degustazione (corpo A)



foto 52 - portico esterno
caseificio (corpo B)



foto 53 - portico esterno
caseificio (corpo B)



foto 54 - ingresso al
caseificio (corpo B)





foto 55 - ingresso al caseificio



foto 56 - bagno accessibile
dall'ingresso



foto 57 - sala lavorazione





foto 58 - sala lavorazione



foto 59 - sala lavorazione



foto 60 - sala confezionamento





foto 61 - sala confezionamento



foto 62 - zona celle frigorifere



foto 63 - cella frigorifera





foto 64 - deposito



foto 65 - antibagno



foto 66 - antibagno



foto 67 - ufficio





foto 68 - cella frigorifera



foto 69 - fienile



foto 70 - tettoia ovile

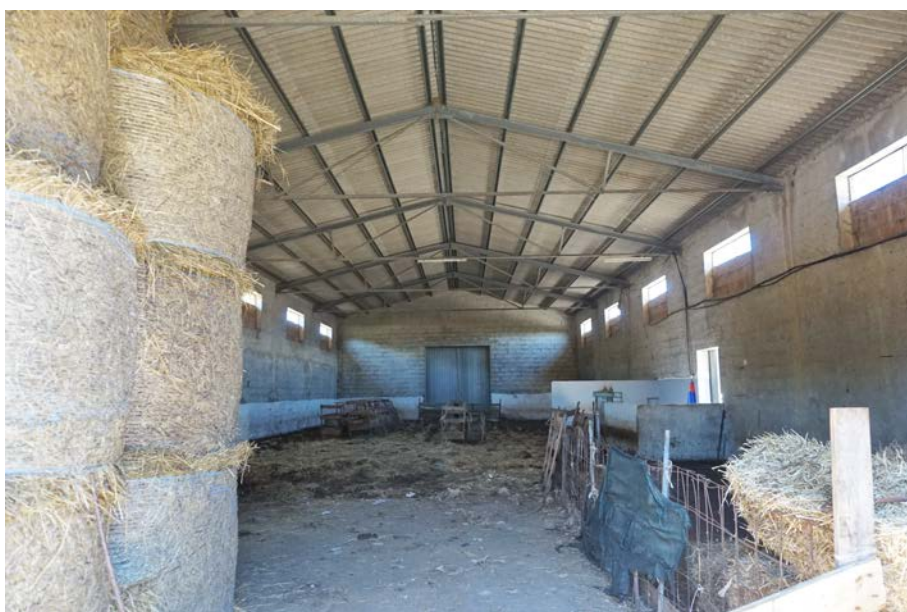