

LOTTO 2

TRIBUNALE DI RAGUSA CAUSA N.69/2016 ES.

RILIEVO FOTOGRAFICO LOTTO N.4 DA PERIETA



LOTTO 2

TRIBUNALE DI RAGUSA CAUSA N.69/2016 ES.

RILIEVO FOTOGRAFICO LOTTO N.4 DA PERIZIA

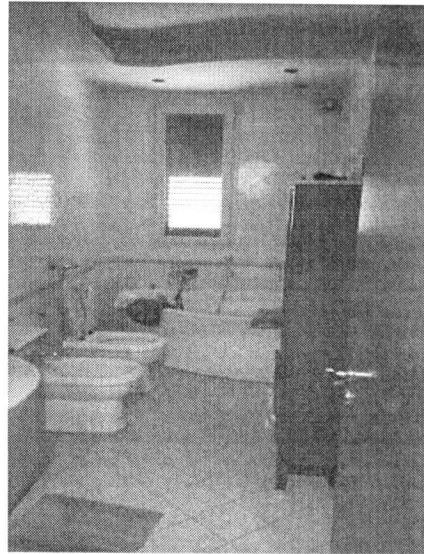

LOTTO 2

MODULARIO
F. rig. rend. 497



MINISTERO DELLE FINANZE
DIPARTIMENTO DEL TERRITORIO
CATASTO EDILIZIO URBANO (RDL 13-4-1939, n. 652)

MOD. BN (CEU)

LIRE
200

Planimetria di u.i.u. in Comune di ISPICA via C/DA CUGNI CIV.

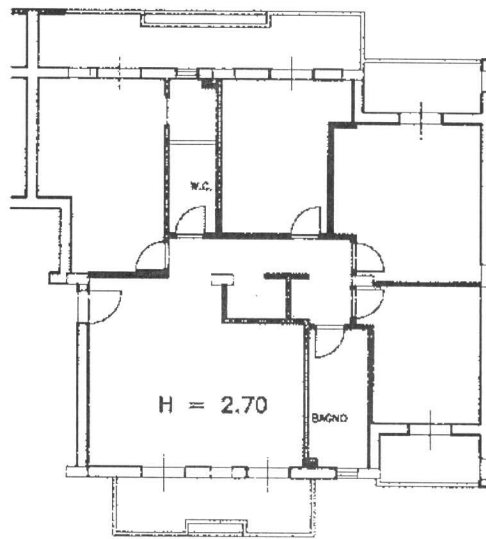

Piano Terzo

ORIENTAMENTO



SCALA DI 1:1000



02145126

Dichiarazione di N.C.

Denuncia di variazione

Compilata dal ING. DIOMISIO
(cognome, cognomi e nome)
ROCCISANTI

RISERVATO ALL'UFFICIO

12 MAG 2000

Ultima planimetria in data 12/05/2000 Data: 03/02/2017 n. T3063 - Richiedente: MRNSFN58R09E366Z
Totale schede: 12 Formato di acquisizione: A4(210x297) - Richiedente: ISPICA n. 1946 sub 2A

data 3 APR 2000 Firma [Signature]

Innanzitutto... Catasto dei Fabbricati - Situazione al 03/02/2017 - Comune di ISPICA (E366) - < Foglio: 17 - Particella: 1946 - Subalterno: 21 >
PUBBLICAZIONE DEL CATASTO EDILIZIO URBANO - CATASTO EDILIZIO URBANO - CATASTO EDILIZIO URBANO - CATASTO EDILIZIO URBANO - CATASTO EDILIZIO URBANO
Firmato Da: [Signature]

LOTTO 2

MODULARIO
F. rog. rog. 487



MINISTERO DELLE FINANZE
DIPARTIMENTO DEL TERRITORIO

MOD. BN (CEU)

CATASTO EDILIZIO URBANO (RDL 13-4-1939, n. 652)

LIRE
200

Planimetria di u.i.u. in Comune di ISPICA BLA C/DA CUGNI civ. _____

Piano terra

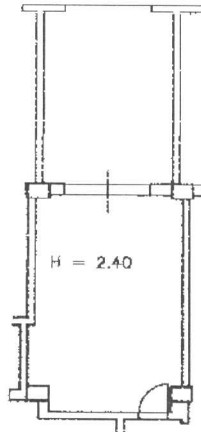

ORIENTAMENTO

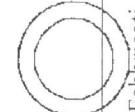

SCALA DI 1:100



02145019

Dichiarazione di N.C.
Denuncia di variazione

Compilata da ING. DOMISIO
(Titolo, cognome e nome)

RISERVATO ALL'UFFICIO

Ultima planimetria di variazione

Data presentazione: 12/05/2000 - Data: 03/02/2017 - n. T3062 - Richiedente: MRNSFN58R09E366Z

Totale schede: 17 - Formato di acquisizione: A4(210x297) - Formato stampa richiesta: A4(210x297)

n. 1946 sub. 10

della provincia di RAGUSA n. 1100

data _____ Firma di [signature]

Catasto dei Fabbricati - Situazione al 03/02/2017 - Comune di ISPICA (E366) - < Foglio: 17 - Particella: 1946 - Subalterno: 10 >
Firmato da [signature]