

ELABORATO PLANIMETRICO

Compilato da:
Puma Giovanni
Iscritto all'albo:
Geometri
Prov. Ragusa N. 296

Agenzia del Territorio
CATASTO FABBRICATI
Ufficio Provinciale di
Ragusa

Comune di Modica
Sezione: Foglio: 77 Particella: 904
Protocollo n. RG00556691 17/05/2005
Tipo Mappale n. 111295 del 02/08/2004
Dimostrazione grafica dei subalterni Scala 1 : 500

PIANO TERZO

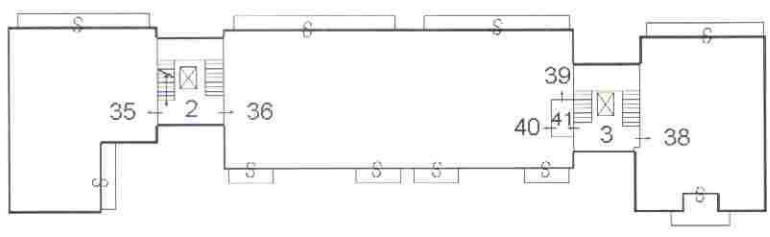

PIANO SECONDO

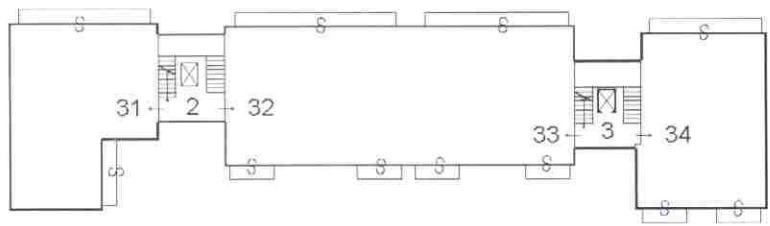

PIANO PRIMO

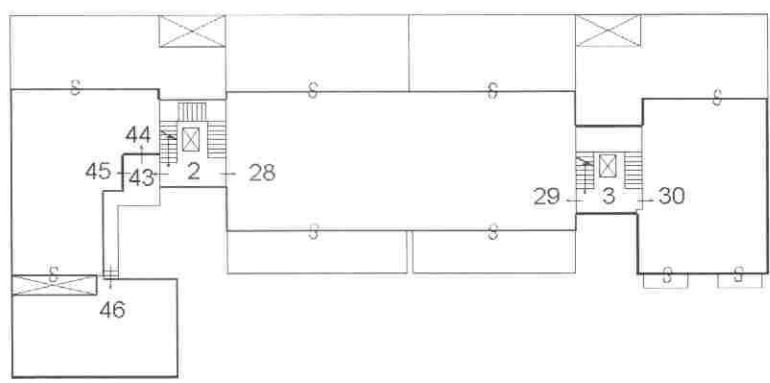

PIANO TERRA

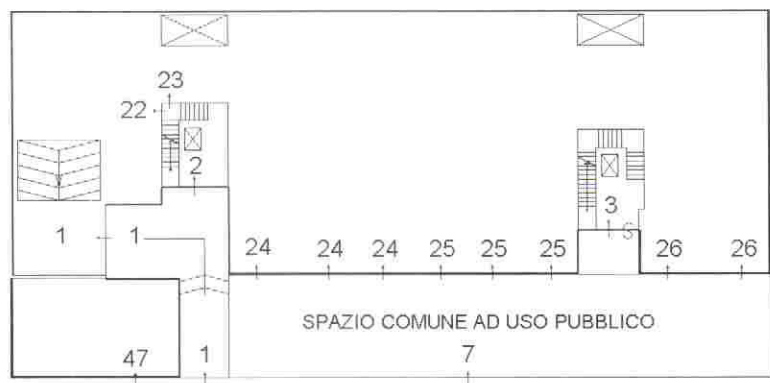

PIANO S-1

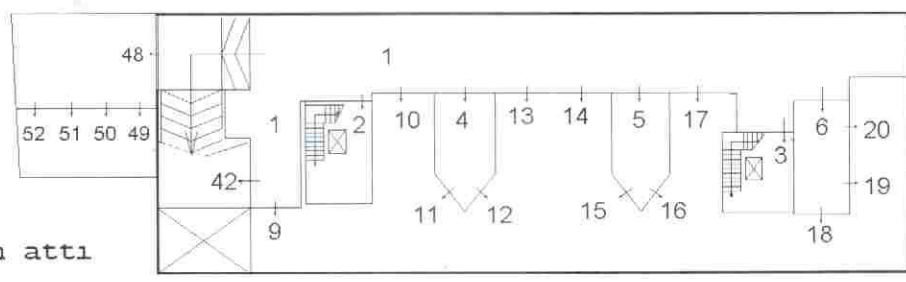

Ultima Planimetria in atti

Catasto dei fabbricati - Situazione al 04/04/2017 - Comune di MODICA (RZ58) - Foglio: 77 Particella: 904

**Agenzia del Territorio
CATASTO FABBRICATI
Ufficio Provinciale di
Ragusa**

Dichiarazione protocollo n. RG015676 del 05/11/2004	
Planimetria di u.i.u. in Comune di Modica	
Via Modica Sorda	civ. SNC
Identificativi Catastali:	Compilata da: Puma Giovanni
Sezione:	Iscritto all'albo: Geometri
Foglio: 77	Prov. Ragusa
Particella: 904	N. 296
Subalterno: 36	

Scheda n. 1 Scala 1:200

Catasto dei fabbricati - Situazione al 27/03/2017 - Comune di MODICA (P.238) - Foglio: 77 Particella: 904 - Subalterno 36
VIA MODICA SORDA SNC piano: 3;

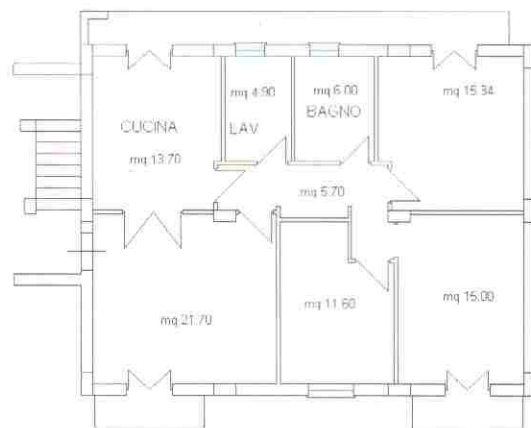

Corpo A Piano 3°

H 2.70

NORD



Ultima Planimetria in atti

Agenzia del Territorio
CATASTO FABBRICATI
Ufficio Provinciale di
Ragusa

Dichiarazione protocollo n. RG0150919 del 18/07/2007

Planimetria di u.i.u. in Comune di Modica

Via Modica Sorda

civ. SNC

Identificativi Catastali:

Sezione:

Foglio: 77

Particella: 904

Subalterno: 11

Compilata da:
Puma Giovanni

Iscritto all'albo:
Geometri

Prov. Ragusa

N. 296

Scheda n. 1

Scala 1:200

Catasto dei fabbricati - Situazione al 27/03/2017 - Comune di MODICA (7258) - Foglio: 77 Particella: 904 - Subalterno 11 -
VIA MODICA SORDA SNC piano: S1;



PIANO SOTTOSTRADA

H. 2.70

NORD



Ultima Planimetria in atti