

N. 52900

E-20600

Ufficio Provinciale di Ragusa - Territorio Servizi Catastali - Direttore DOTT. ANGELO BUSCEMA

LOTTO 4

1 Particella: 236

Comune: ISPICA
Foglio: 7
Richiedente: ING. GIURDANELLA AURELIO

Scala originale: 1:4000
Dimensione cornice: 1552.000 x 1104.000 metri

4-Mar-2016 10:58:35
Prot. n. RG0017313/2016

Firmato Da: GIURDANELLA AURELIO Emesso Da: ARUBAPEC S.P.A. NG CA 3 Serial#: d3656e5e114a296956d7402d2e9ef1fc4e
Vis. ord. (1.00 euro)

Data: 04/03/2016 - n. RG0017306 - Richiedente ING. GIURDANELLA AURELIO		Data: 04/03/2016 - n. RG0017306 - Richiedente ING. GIURDANELLA AURELIO	
Foglio di mappa n. 1		Foglio di mappa n. 1	
Scala 1: 500		Scala 1: 500	
Scheda n. 1		Scheda n. 1	
Agenzia del Territorio		Agenzia del Territorio	
CATASTO FABBRICATI		CATASTO FABBRICATI	
Ufficio provinciale di		Ufficio provinciale di	
Ragusa		Ragusa	
Dichiarazione protocollo n. RG025620 del 10/12/2009		Dichiarazione protocollo n. RG025620 del 10/12/2009	
< Foglio: / Particella: 236 - Subalterno 2 >		< Foglio: / Particella: 236 - Subalterno 2 >	
Planimetria di u.i.u. in Comune di Ispica		Planimetria di u.i.u. in Comune di Ispica	
Contrada Conicchiella		Contrada Conicchiella	
civ. SN		civ. SN	
Identificativi Catastali:		Identificativi Catastali:	
Sezione: 7		Sezione: 7	
Foglio: 7		Foglio: 7	
Particella: 236		Particella: 236	
Subalterno: 2		Subalterno: 2	
Compilata da:		Compilata da:	
Dimartino Marcello		Dimartino Marcello	
Iscritto all'albo:		Iscritto all'albo:	
Architetti		Architetti	
Prov. Ragusa		Prov. Ragusa	
N. 289		N. 289	

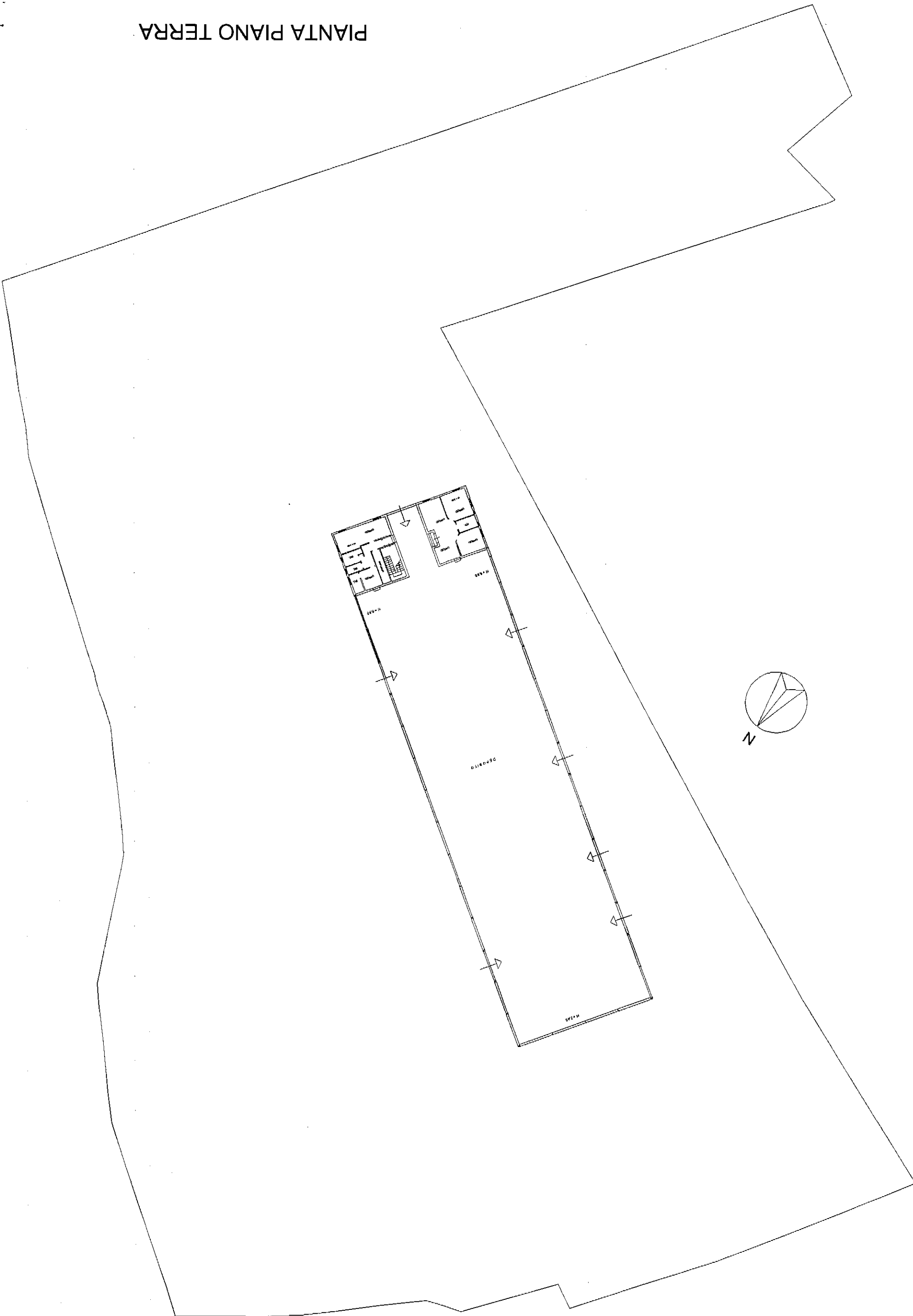

PIANTA PIANO TERRA

Data: 04/03/2016 - n. RG0017306 - Richiedente ING. GIURDANELLA AURELIO
Foglio di area: A3(297x420) - Part. di scala: 1:1
Copia in 3 parti

Agenzia del Territorio
CASA STORICA FABBRICATA
CONTRADA CONICCHIELLA n. SN piano: Ufficio provinciale di
Ragusa

Dichiarazione protocollo n. RG0256201 del 10/12/2009
< Foglio: / Particella: 236 - Subalterno 2 >
Planimetria di n. i. n. in Comune di Ispica
Contrada Conicchiella

Identificativi Catastali:
Sezione:
Foglio: 7
Particella: 236
Subalterno: 2

Compilata da:
Dimartino Marcello
Iscritto all'albo:
Architetti
Prov. Ragusa

N. 289

PIANTA PIANO TERRA

