

**Tribunale di Palermo**  
**Sezione Esecuzioni Immobiliari**

Esecuzione Immobiliare:  
Banca Carige S.p.A.  
contro  
**“A” e “B”**  
R.Es. 33/2015  
Giudice dell'esecuzione:  
Dott. Vincenzo Liotta

Porzione oggetto di sanatoria ai sensi della  
L 47/85

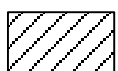
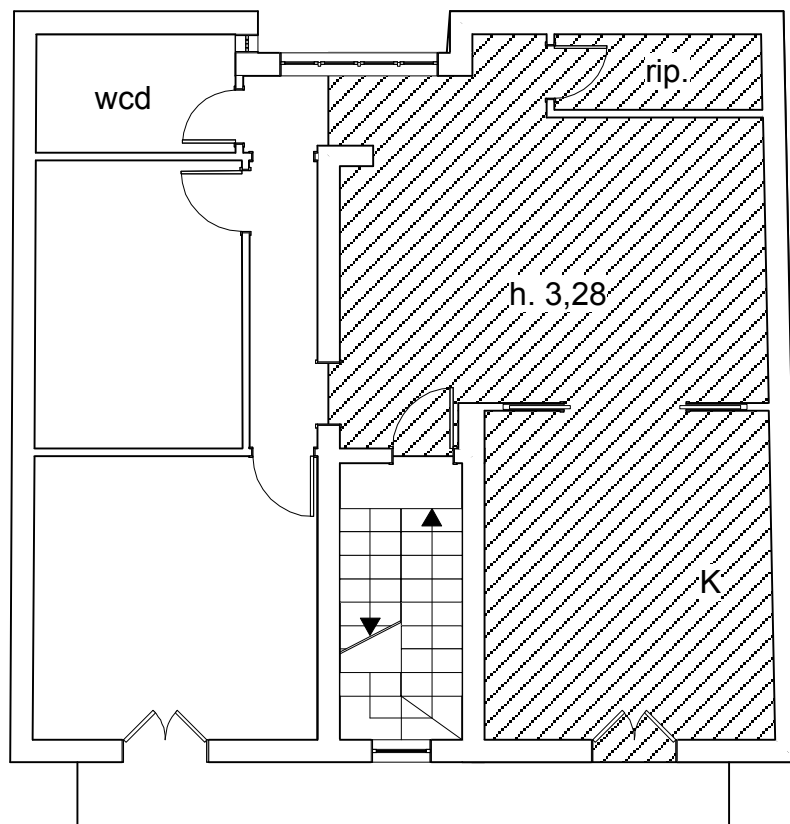

porzione oggetto di domanda di concessione in sanatoria ai sensi della L.47/85  
protocollo n.9619 del Comune di Palermo - 10 giugno 1986

