



Direzione Provinciale di Livorno

Ufficio Territoriale di Livorno

Gent.mo Geom. Andrea LEMMI

Via Ricasoli 108

57126 LIVORNO

e-mail: a.lemmi@email.it

Oggetto: Esecuzione immobiliare 94/2018 – contratti di locazione e/o comodato

Con riferimento alla nota del 27 novembre 2018 comunico che, da interrogazioni effettuate all'archivio dell'Anagrafe Tributaria, a nome della Sig.r _____ in qualità di dante causa, ad oggi, non risultano in corso contratti di locazione o comodato per l'immobile indicato.

Non è possibile accertare l'esistenza di eventuali contratti di locazione, comodato ed uso posti in essere nel periodo 10 aprile 1997 – 11 marzo 1999 in quanto gli atti registrati in tale periodo ed altri di cui questo ufficio ancora non è a conoscenza sono stati oggetto dei furti subiti dal soppresso Ufficio del Registro di Livorno nel mese di luglio 1999.

Per il Dirigente ad interim Patrizia Muscara'

Il Funzionario Delegato

Kira Di Lodovico

Firma su delega del Direttore Provinciale Patrizia Muscara'

Documento firmato digitalmente

L'originale del documento è conservato presso l'Ufficio emittente

MODULARE
P. 10.700. 497



MINISTERO DELLE FINANZE

DIREZIONE GENERALE DEL CATASTO E DEI SERVIZI TECNICI ERARIALI

NUOVO CATASTO EDILIZIO URBANO

(R. DECRETO-LEGGE 11 APRILE 1949, N. 89)

MOD. B (Nuovo Catasto Edilizio Urbano)

Lire
150

All. n° 07

Planimetria dell'immobile situato nel Comune di Via P.G. SENSI 2/A

Ditta CAMILLERI MARIA ORTICA nata a CASTAGNETO COMASCA (L) il 31-7-1915

Allegata alla dichiarazione presentata all'Ufficio Tecnico Erariale di 31-7-1915

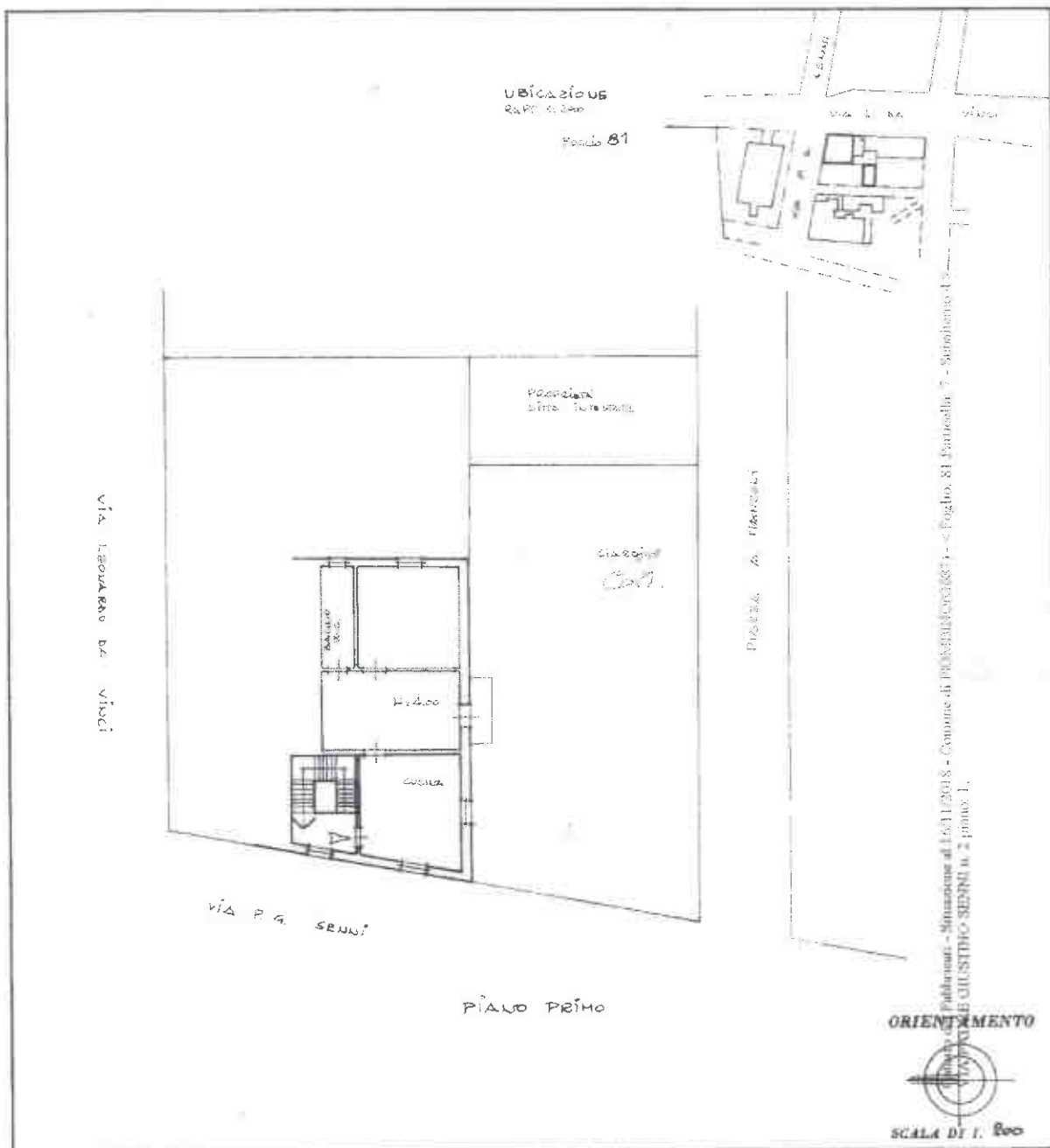

SPAZIO RISERVATO PER LE ANNOTAZIONI D'UFFICIO

DATA 22-10-1986

PROT. N° LA/1

Scritta in data 22-10-1986

dal 31-7-1915

V86 98A

Compilata dal GEOM. FRANCO
(Firma, nome e cognome del tecnico)
PIER LUIGI

Iscritto all'Albo dei GEOMETRI
della Provincia di BIVERNO

DATA 22-10-1986

Firma: franco



CITTÀ DI PIOMBINO

(Provincia di Livorno)

Medaglia d'Oro al Valor Militare

Via Ferruccio, 4 - CAP 57025 Piombino (LI) - tel. 0565 63111, fax 63290 - P.IVA 00290280494

Casella posta certificata: comunepiombino@postacert.toscana.it

SETTORE **PROGRAMMAZIONE TERRITORIALE ED ECONOMICA** - SERVIZIO EDILIZIA E GESTIONE VINCOLI

Prot. _____
del _____

GEOM. ANDREA LEMMI

andrea.lemmi@geopec.it

OGGETTO: RICHIESTA DI RICERCHE DI ARCHIVIO/VISURA – ESITO

Con riferimento a quanto in oggetto, pervenuta il 11/01/2019 ed assunta al prot. n. GE/2019/0001239, relativa ad immobile ubicato in via Padre Giustino Senni n. 2 censito al Catasto Urbano al foglio 81 particella 7 sub. 4, si comunica che non sono stati riscontrate pratiche edilizie in data antecedente all'anno 1985 all'indirizzo ed ai nominativi da lei indicati.

Cordiali saluti

Piombino, 14/01/2019

Il Responsabile del Servizio
Edilizia e Gestione Vincoli
Arch. Silvia Lancioni



MINISTERO DELLE FINANZE

DIREZIONE GENERALE DEL CATASTO E DEI SERVIZI TECNICI ERARIALI

ACCERTAMENTO GENERALE DELLA PROPRIETA' IMMOBILIARE URBANA

(P. DECRETO LEGGE 13 APRILE 1939-XVI N° 651)

Planimetria degli immobili urbani denunciati con la Scheda N° 22 611 535

Comune: Piumbino

Via: P. Manzoni

Ditta: Adele Reti Carboncini

fu Ulisse

Segnati capone, come patente di sola prima intestazione

N° 4

ACCERTAMENTO GENERALE DELLA PROPRIETA' IMMOBILIARE URBANA

(R.D.L. 13 aprile 1939-XVII, n. 652)

COMUNE

di

Talloncino di riscontro

DELLA

SCHEDA NUMERO

3122

22611535

AVVERTENZA: Il presente talloncino deve essere incollato a cura del dichiarante sulla planimetria (riprodotta in scala immobiliare denunciata non in presente scheda) in presenza al catasto dell'art. 7 del R. D. L. 13 aprile 1939-XVII, n. 652.

All. n° 12

I° Piano

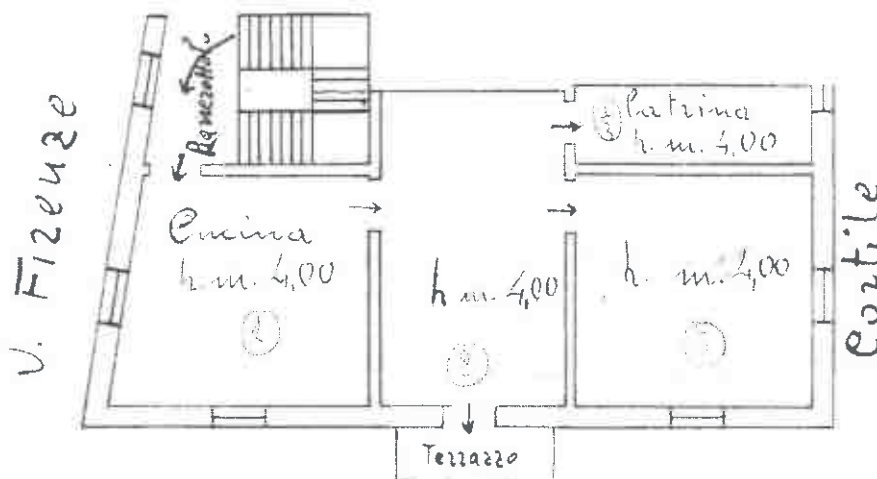

Giardini Pubblici (P^{za} Manzoni)

81/7/4

ORIENTAMENTO



SCALA di 1: 100

Compilato da
Silvio Reti Carboncini

(Cognome, nome e cognome del tecnico)

Iscritto all'Albo de

della Provincia di

Data 30 Aprile 1940 Firma Silvio Reti Carboncini

Catasto dei Fabbricati - Situazione al 16/11/2018 - Comune di Piumbino (58018) - Foglio 81 Particella 7 - Subalterno 4 VIA PADRE GIUSEPPE SEBASTIÃO n. 2 piano 1°