

Catasto dei Fabbricati - Situazione al 16/11/2015 - Comune di AREZZO (A390) - < Sez. Urb.: A - Foglio: 87 - Particella: 72 - Subalterno: 5 >
VIA DEL TRAMARINO n. 11 piano T-S1;

MODULARIO
P. sig. 1080 - 498



MINISTERO DELLE FINANZE
DIREZIONE GENERALE DEL CATASTO E DEI SERVIZI TECNICI ERARIALI
NUOVO CATASTO EDILIZIO URBANO

(R. DECRETO-LEGGE 13 APRILE 1986, N. 659)

Planimetria dell'immobile situato nel Comune di AREZZO Via Del Tamarino n. 11

Ditta " [REDACTED] "

Allegata alla dichiarazione presentata all'Ufficio Tecnico Erariale di AREZZO

Mod. A (Nuovo Catasto Edilizio Urbano)

Lire
300

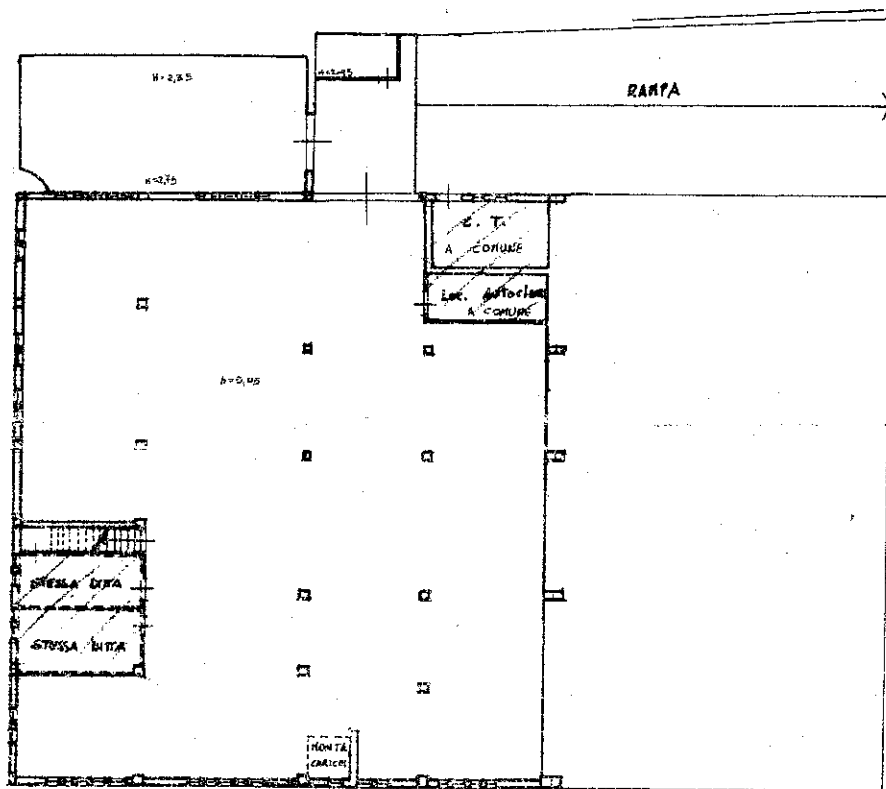

PIANTA PIANO SOTTINTERATO H 305

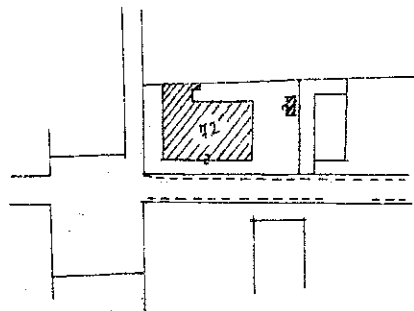

PLANIMETRIA CATASTALE
SCALA 1:2000
com. AREZZO sez. 'A'
Foglio n. 87
P.la n. 72

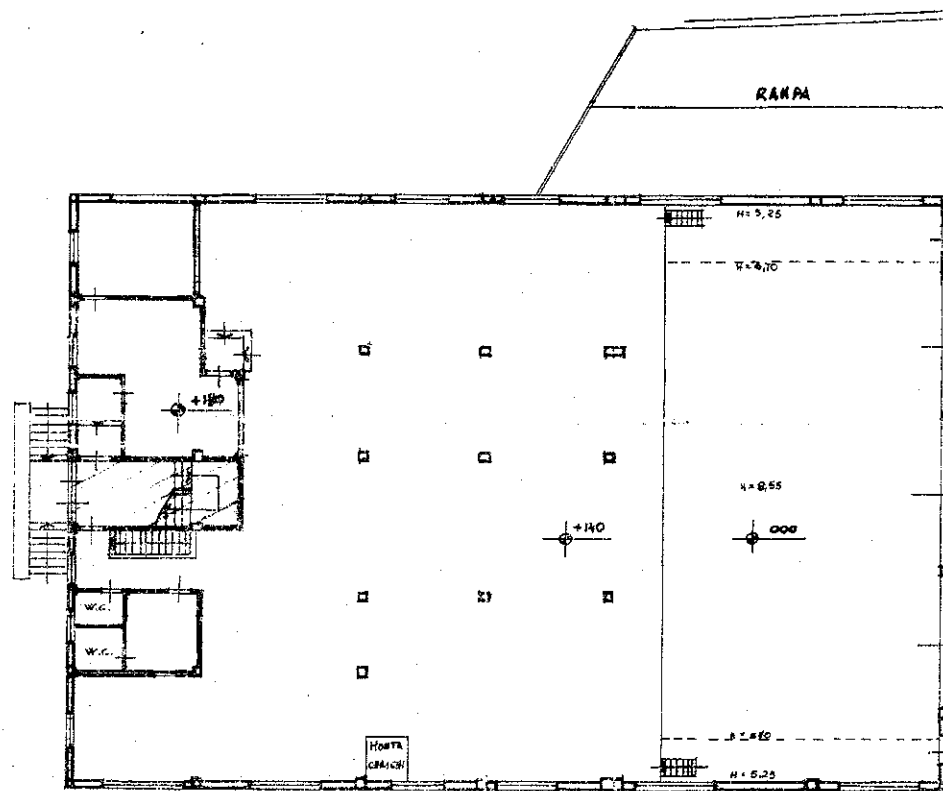

PIANTA PIANO TERRA

A 87
72
5



ORIENTAMENTO



SCALA DI 1:2000

SPAZIO RISERVATO PER LE ANNOTAZIONI D'UFFICIO

DATA

PROT. N°

2923/81



N.C.E.U.
A
Foglio 87
92
5

Compilata dal GEOMETRA
MAURIZIO ROSSI

Iscritto all'Abo dei GEOMETRI
della Provincia di AREZZO

DATA 12/08/1984

Firma: Luigi Rossi

10 metri