

26.50

7.30

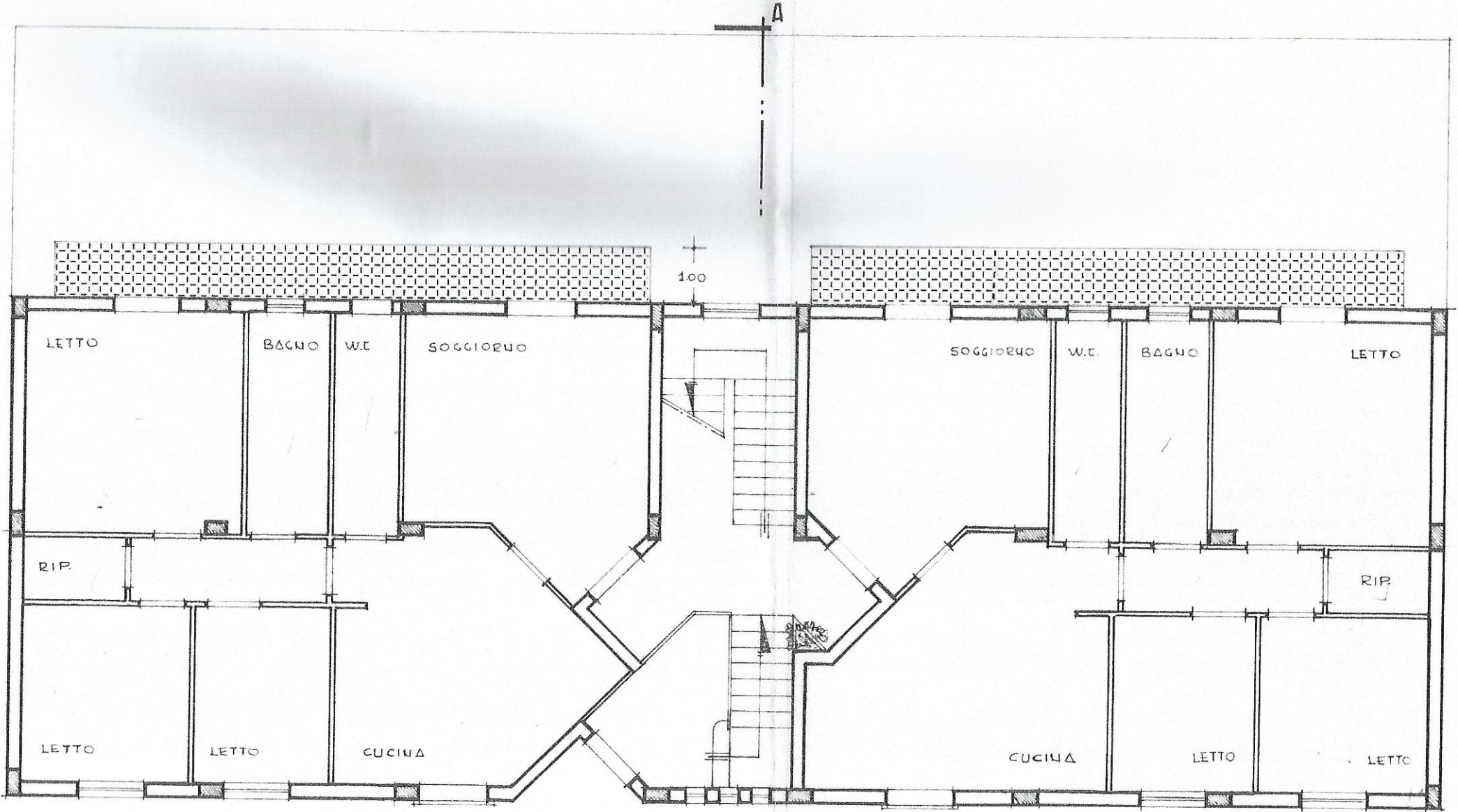

PIANO RIALZATO



PIANO SECONDO

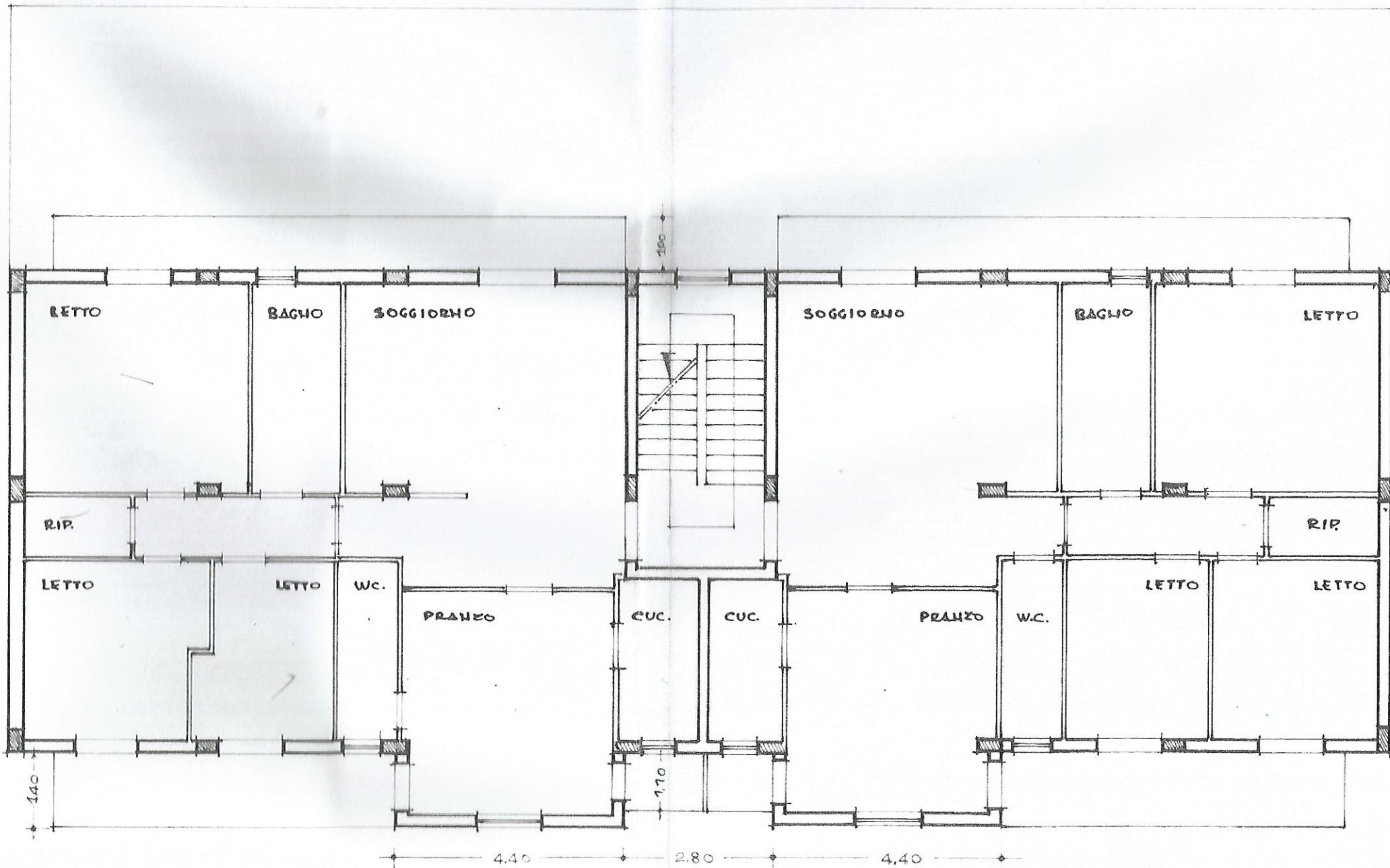

1140

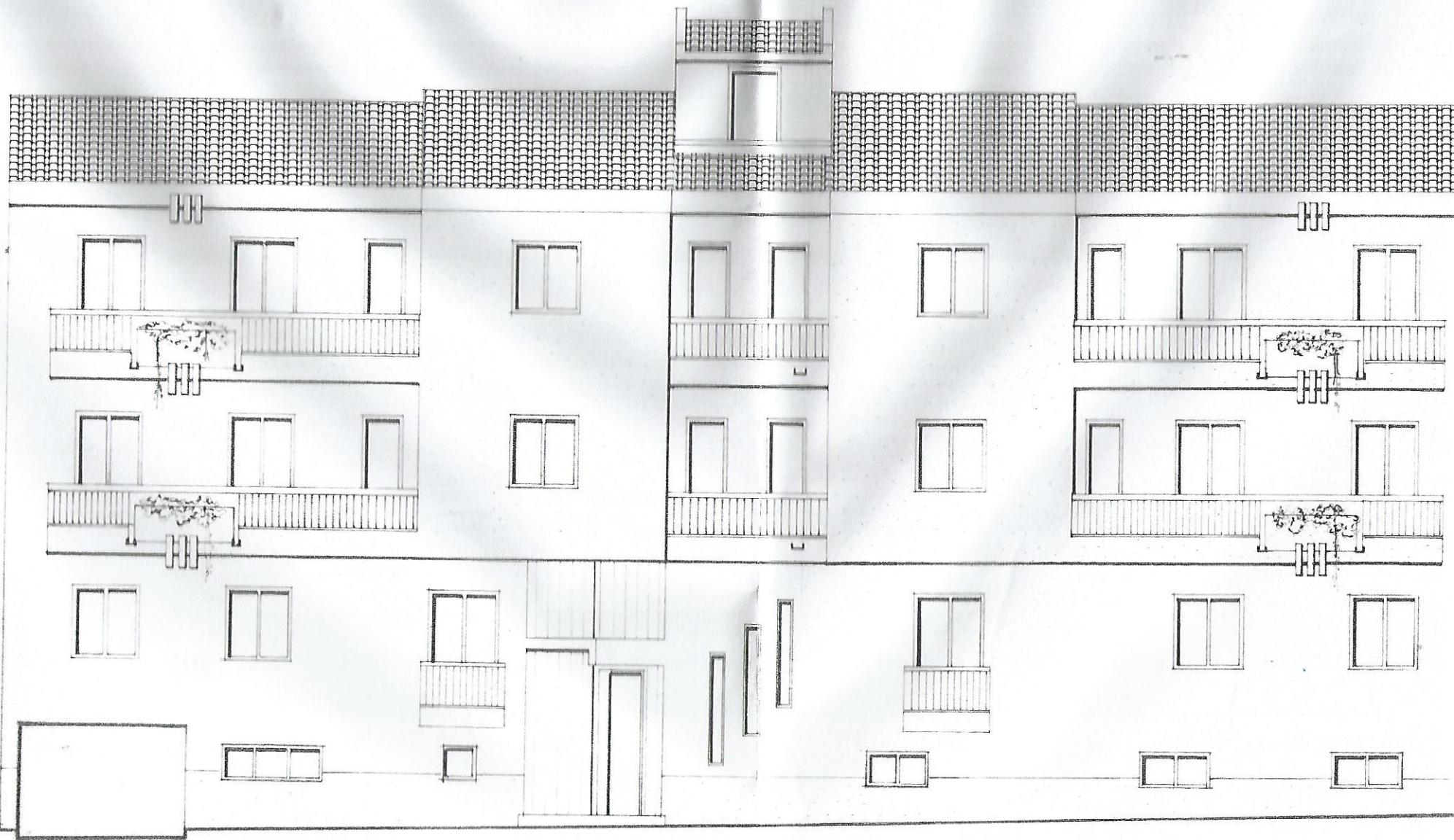

CONCESSIONE 4585

VARIANTE ALLA C.E. N° 3923 - PRAT. 331 DEL 15-9-89

# STUDIO TECNICO

BIAGIO FIANCHINO - ARCHITETTO - C.E. FNC BGI 48L12 C927U  
VIA SAN BIAGIO N.82/F - COMISO - TEL. 96.50.20

PROGETTO : NUOVA COSTRUZIONE



UBICATO : VIA DEI ROVERI

Approvato alle condizioni fissate  
nella Concessione  
N. 99 del 27-3-91  
Le manovre dovranno essere ag-  
giate in direzione opposta al senso  
del traffico il decimo della larghezza  
della strada.  
Prima dell'inizio dei lavori chiedere  
all'UFFICIO TECNICO  
l'allineamento e le livellette stradali

DITTA : NIGITA GIOVANNI

esecutivi in scala 1:100

