

MODULARIO  
F. r. g. rend. 486



MINISTERO DELLE FINANZE  
DIREZIONE GENERALE DEL CATASTO E DEI SS. IT. EE.  
**CATASTO EDILIZIO URBANO** (RDL 13-4-1939, n. 652)

MOD. AN (CEU)

LIRE  
400

Planimetria di u.i.u. in Comune di **TRABIA** via **C.da S. Onofrio** civ. ....

Catasto dei Fabbricati - Situazione al 09/02/2017 - Comune di **TRABIA** (L.317) - < Foglio: 12 Particella: 1824 - Subalterno 148 >  
CATASTO EDILIZIO URBANO - Piano: T-1-2 interno: DX lotto: A edificio: 8;

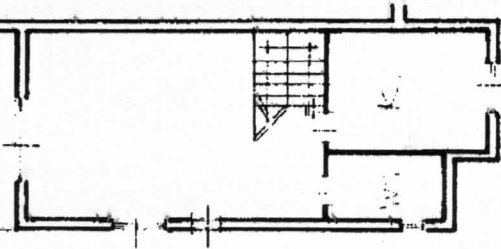

PIANO TERRA  
h=2.80mt.

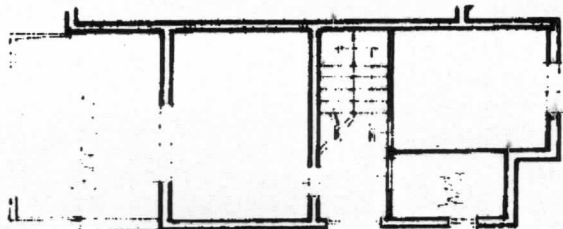

PIANO 1°  
h=2.80mt.

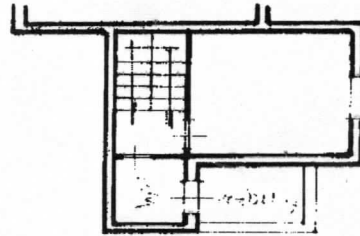

PIANO 2°  
h=2.80mt.

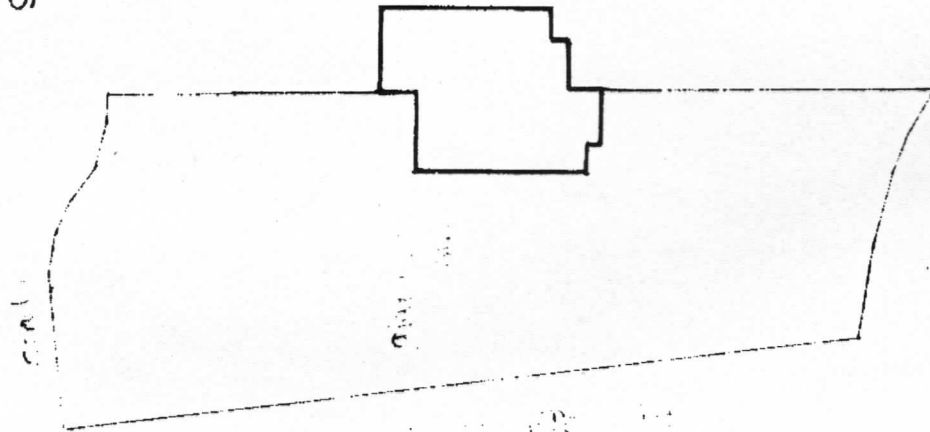

Edificio 8  
int. dx

RAPPRESENTAZIONE

Scala 1:500

0751434

ORIENTAMENTO



Scala di 1:200

Dichiarazione di N.C. ☒  
Denuncia di variazione ☐

Identificativi catastali  
F. 12  
n. 1824 sub. 148-149

Completata dal **Geom. LO CICERO,**  
**Domenico**

Iscritto all'albo dei Geometri  
della provincia di **Palermo** n. 3460

RISERVATO ALL'UFFICIO



PLANIMETRIA IMMOBILE SITO  
ALL'INTERNO DEL LOTTO N° 8  
FG.12 / PART.LLA1824 / SUB.148-149

PIANO TERRA  
H = 2,80 m

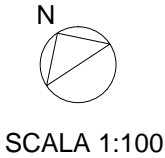

SUPERFICIE COMMERCIALE = SUP. COPERTA  
+0.66\* SUP. CON ALTEZZA < 2,70  
+0.33\* SUP. BALCONI E TERRAZZE +0.10\*  
GIARDINO E SPAZI DI PERTINENZA ESTERNI  
= MQ 67.07+22.79+(33.35+28.04)\*0.66  
+(120.62+18.24+3.66+4.78)\*0.33+850,00\*0.10 =  
MQ 263.97

SUPERFICIE DA SANARE = SUP. UTILE  
+SUPERFICIE NON RESIDENZIALE \*0,60 =  
= MQ 119.09+147.30\*0,60=MQ 207.47

distanza A-A' e B-B' = ml.7,70

PLANIMETRIA GENERALE  
scala 1:500

slargo antistante

8,80

8,77

A'

B'

A

B

9,12

terrazzo

2,80

4,13

5,07

soggiorno

7,72

19,64

terrazzo

3,03 w.c.d.

cucina

4,03

1,83

3,09

5,39

4,39

9,50

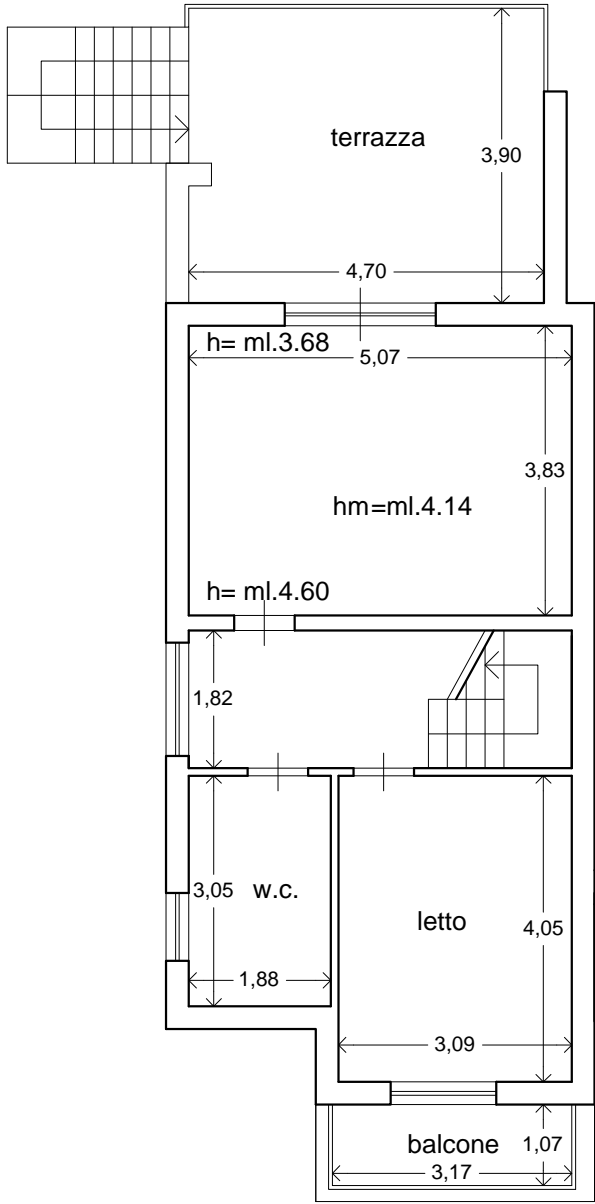

PIANO PRIMO  
H = 2,30 m

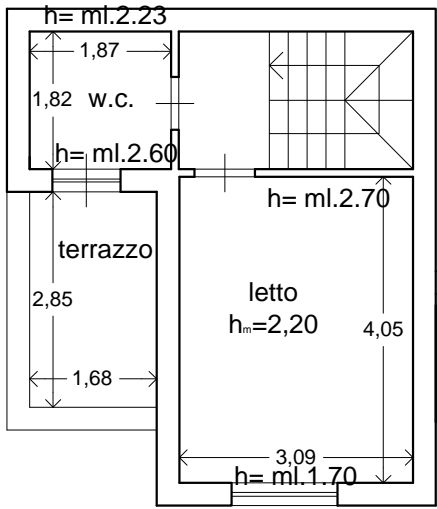

PIANO SECONDO  
H = 2,40 m

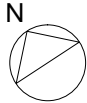

SCALA 1:100



Foto 1 prospetto



Foto 2 INGRESSO CON CANCELLO E SPAZI ESTERNI



Foto 3 terrazza a piano terra

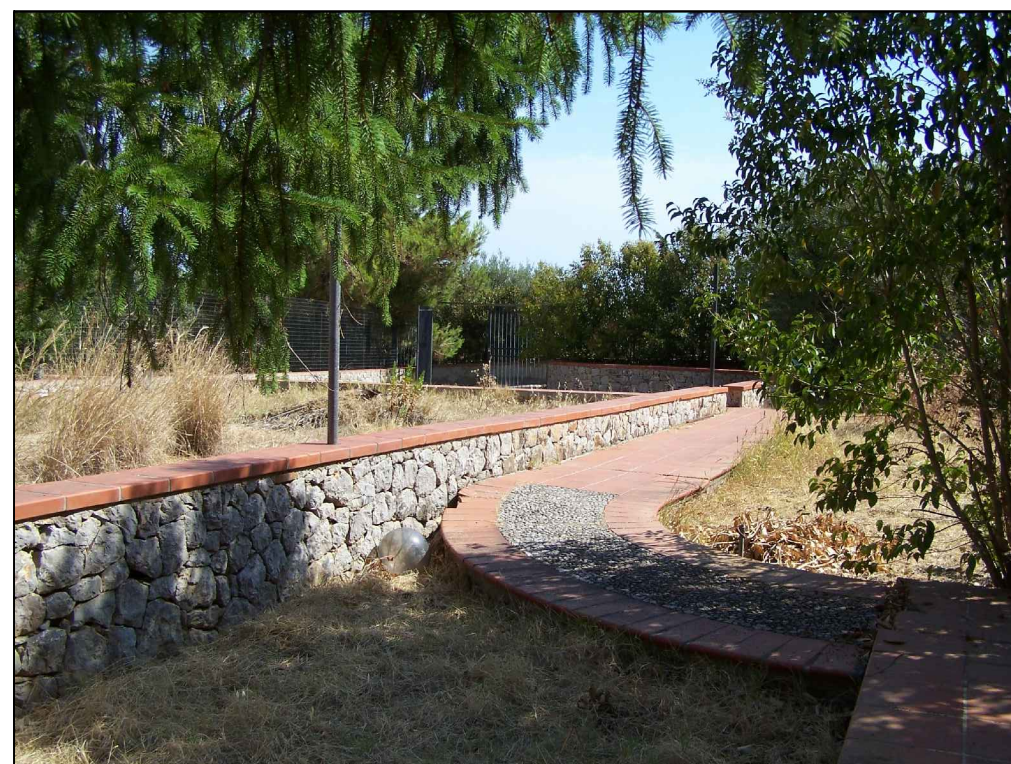

Foto 4 prospetto laterale



Foto 5 VANI a piano terra



Foto 6 vano a piano terra



Foto 7 wc doccia a piano terra

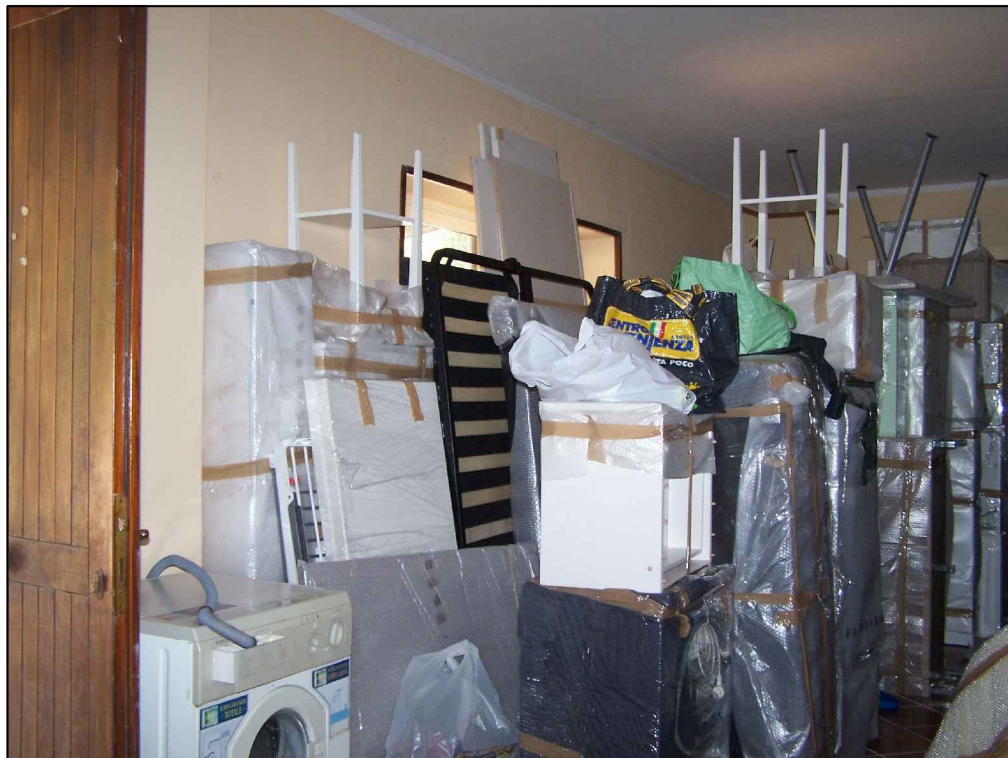

Foto 8 accesso al piano primo  
con scala in ferro e legno

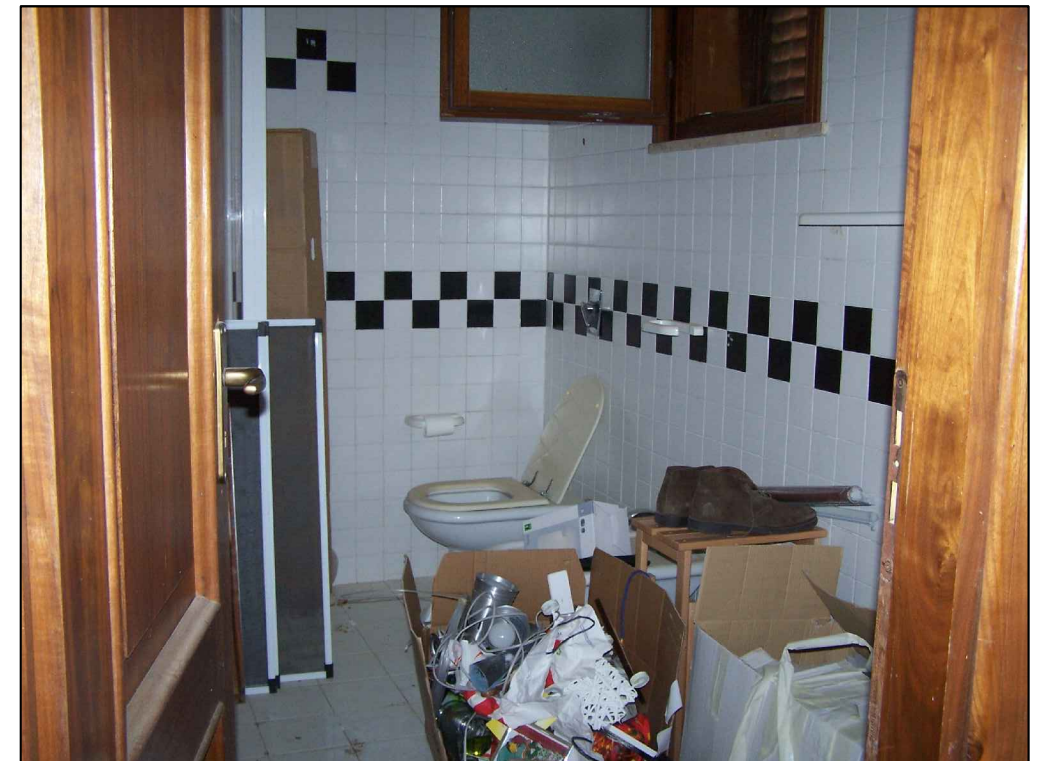

Foto 9 terrazza di piano primo con scala di accesso

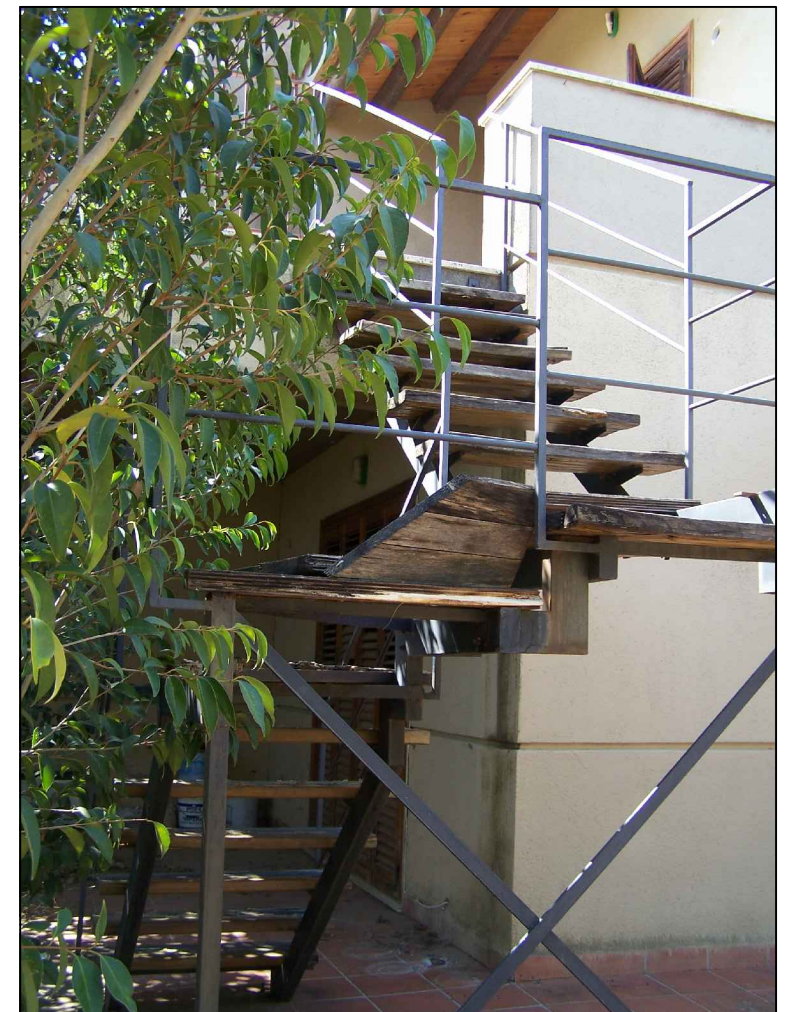

Foto 11 scala che conduce  
al piano secondo

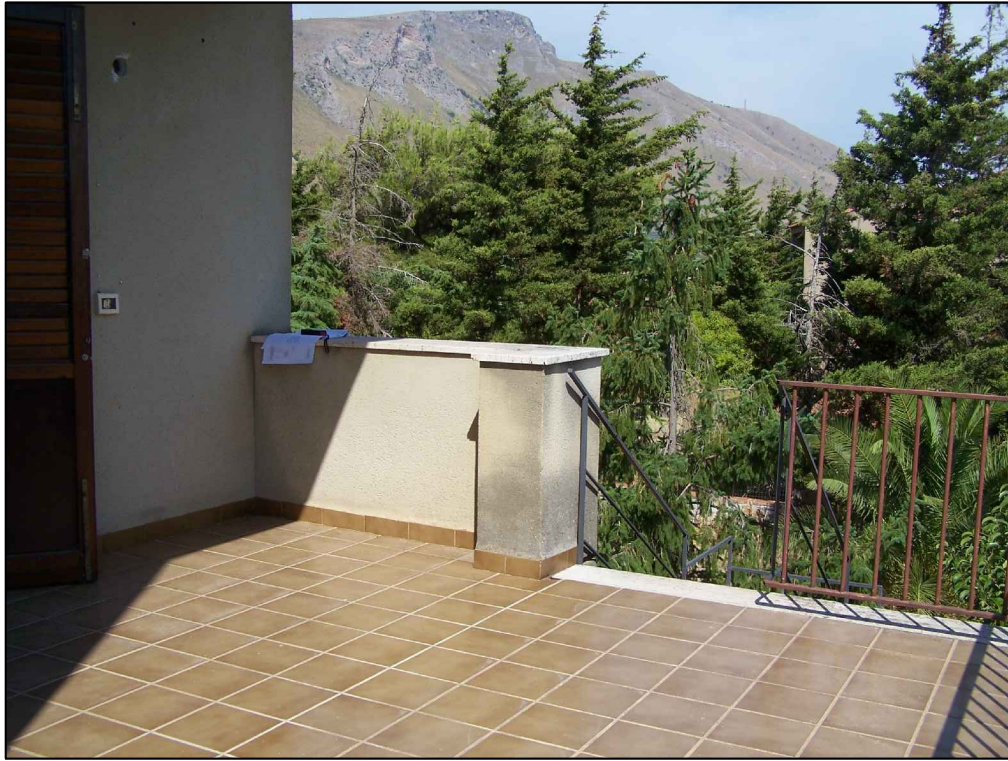

Foto 10 wcbagno a piano primo

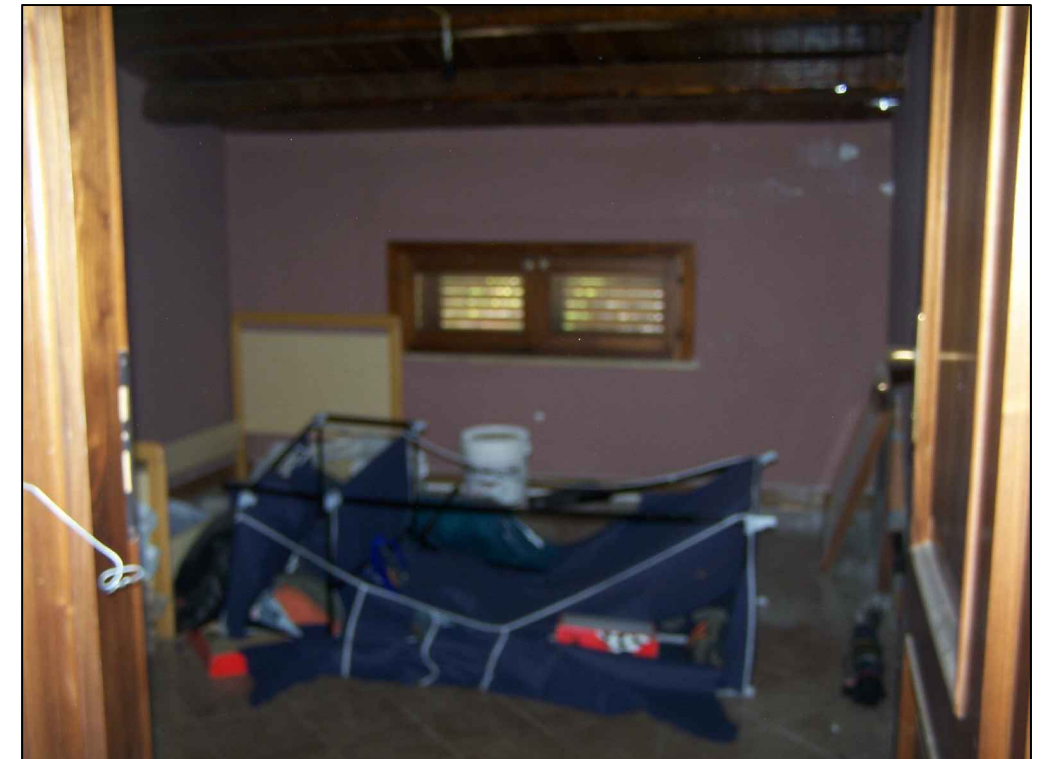

Foto 12 vano a piano secondo