

MODULARIO  
F. 19 - 1993



MINISTERO DELLE FINANZE  
DIREZIONE GENERALE DEL CATASTO E DEI SERVIZI TECNICI ERARIALI

Mod. A (Nuovo Catasto Edilizio Urbano)

Lire  
300

NUOVO CATASTO EDILIZIO URBANO

Planimetria dell'immobile situato nel Comune di **TRABIA**  
(R. DIR. 11/77) - L. 11/80 n. 3461

Via C. da S. Onofrio  
Ditta **Alfano, Rosario n. a Bisacquino (PN)** il 23.02.1932 prop. per 10002<sup>sq</sup>  
Allegata alla dichiarazione presentata all'Ufficio Tecnico Erariale di **PALESTRO**

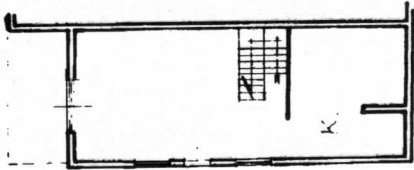

PIANO TERRA  
h=2.80mt.

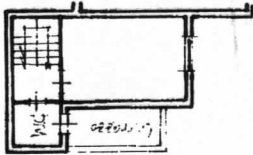

PIANO 2°  
h=2.80mt.

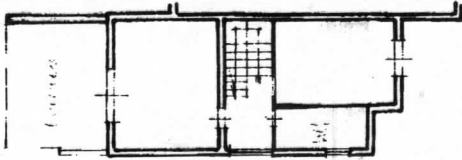

PIANO 1°  
h=2.80mt.

Edificio 9  
int. dx

RAPPRESENTAZIONE  
SCALA 1:500

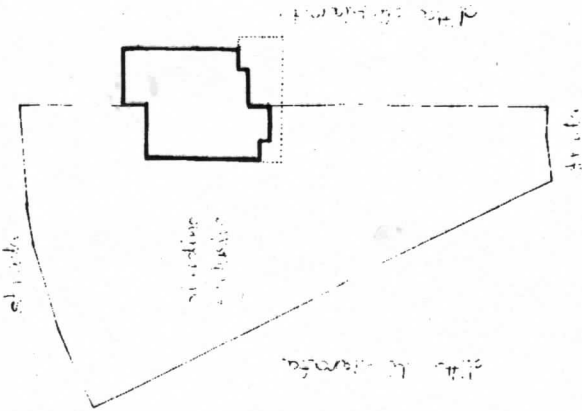

0751432

ORIENTAMENTO



SCALA DI 1:

SPAZIO RISERVATO PER LE ANNOTAZIONI D'UFFICIO

DATA  
PROT. N°  
F. 12  
P. 11a 1824  
sub. 144-145

Compilata dal **Geom. Domenico LO CERCO**  
(Firma, nome e cognome del tecnico)

Iscritto all'Albo dei Geometri della Provincia di **Palermo** n. 3460  
DATA 24.04.93  
Firma: **Domenico Lo Cerco**



PLANIMETRIA IMMOBILE LOTTO N.4  
SITO ALL'INTERNO DELLA VILLETTA  
N° 9  
FG.12 / PART.LLA1824 / SUB.144-145

PLANIMETRIA GENERALE  
scala 1:500

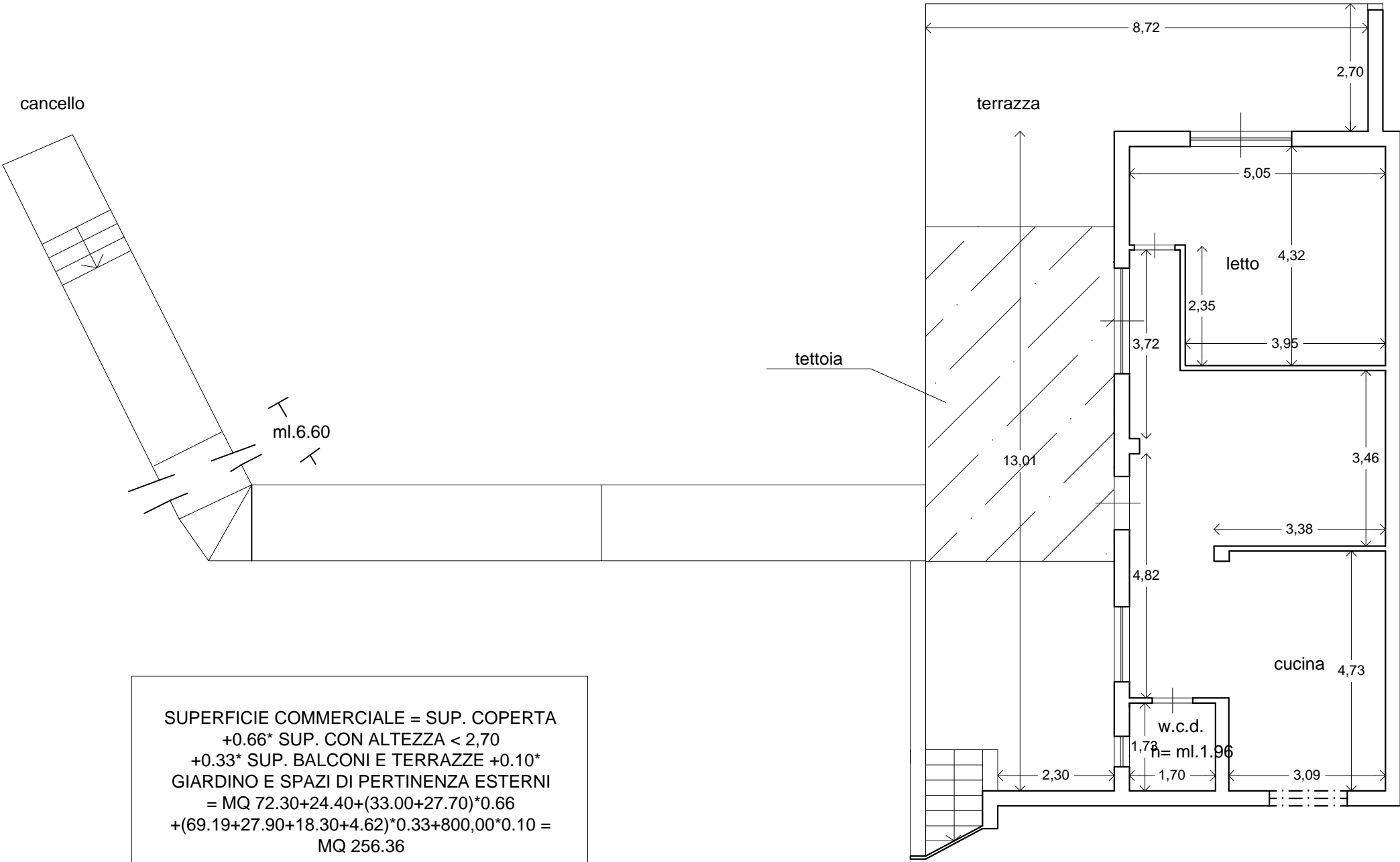
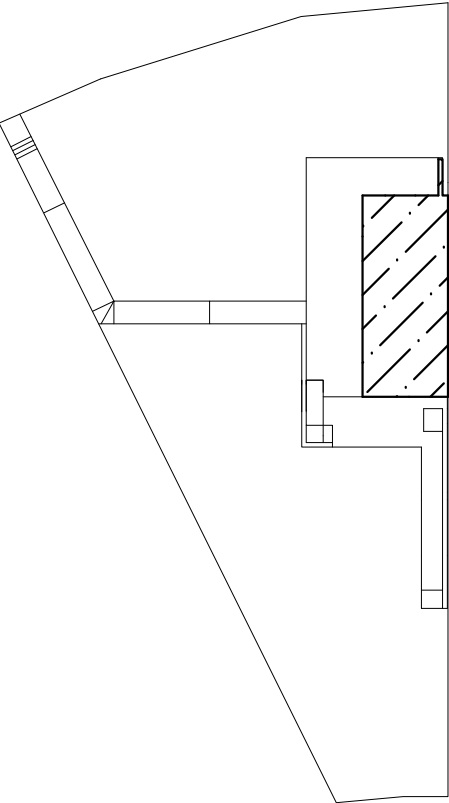

PIANO TERRA  
H = 2,80 m

SUPERFICIE COMMERCIALE = SUP. COPERTA  
+0.66\* SUP. CON ALTEZZA < 2,70  
+0.33\* SUP. BALCONI E TERRAZZE +0.10\*  
GIARDINO E SPAZI DI PERTINENZA ESTERNI  
= MQ 72.30+24.40+(33.00+27.70)\*0.66  
+(69.19+27.90+18.30+4.62)\*0.33+800,00\*0.10 =  
MQ 256.36

SUPERFICIE DA SANARE = SUP. UTILE  
+SUPERFICIE NON RESIDENZIALE \*0,60 =  
= MQ 123.54+120.01\*0,60=MQ 195.54

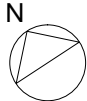

SCALA 1:100

PLANIMETRIA IMMOBILE LOTTO N.4  
SITO ALL'INTERNO DELLA VILLETTA  
N° 9  
FG.12 / PART.LLA1824 / SUB.144-145







Foto 1 prospetto

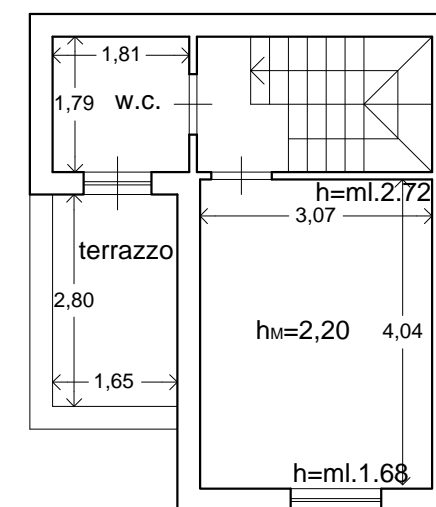
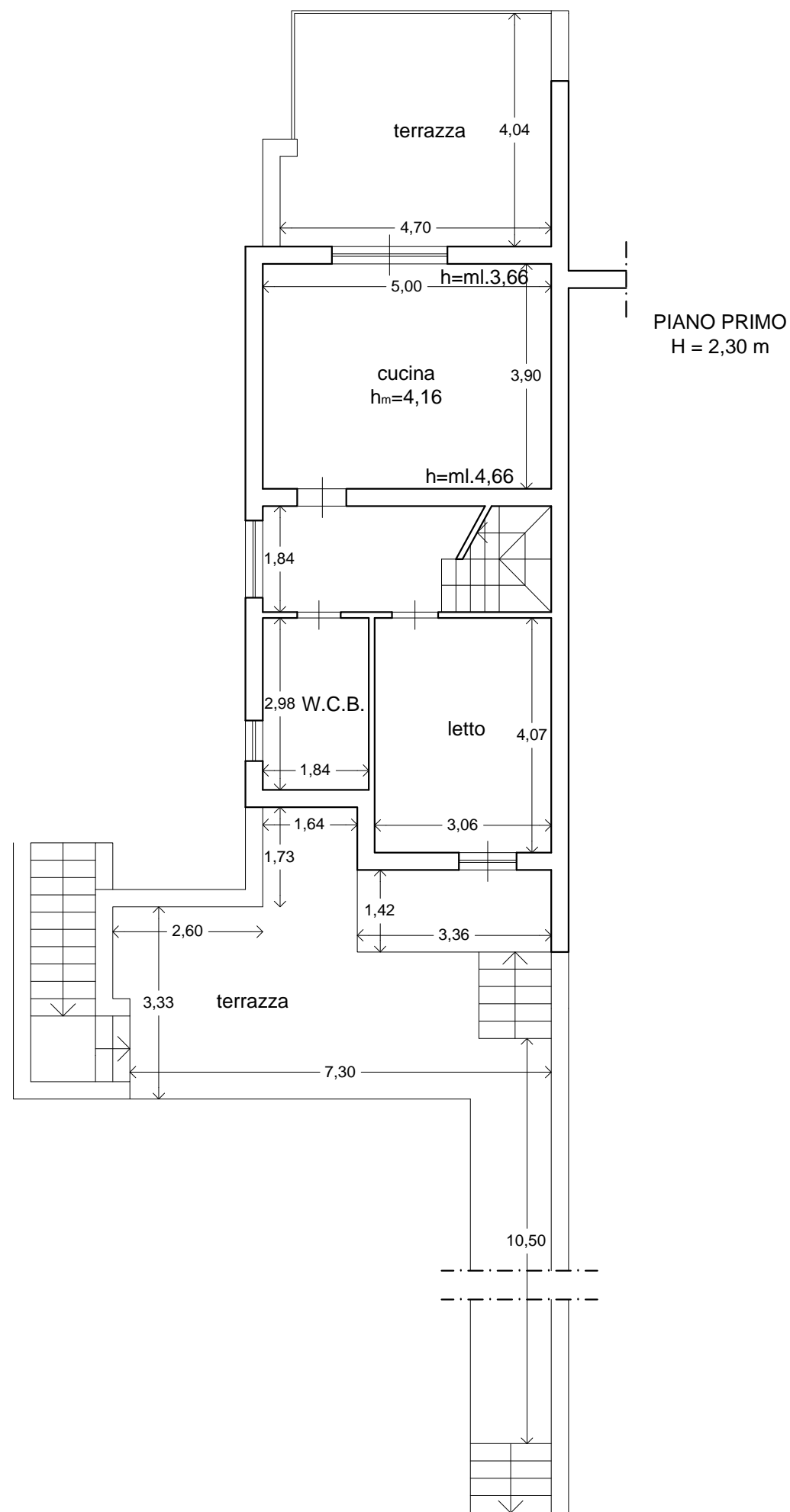

Foto 2 INGRESSO CON CANCELLO LATO VALLE



Foto 3 terrazza a piano terra



Foto 4 prospetto laterale





Foto 5 cucina a piano terra



Foto 6 vano a piano terra



Foto 7 wc doccia a piano terra

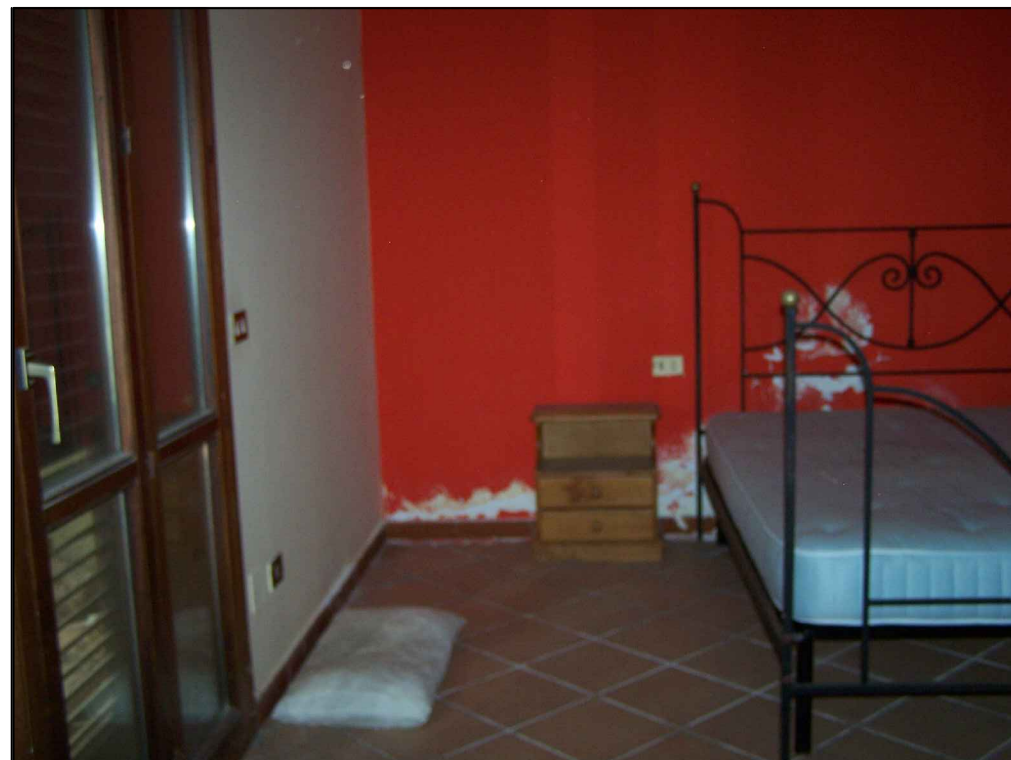

Foto 8 accesso al piano primo



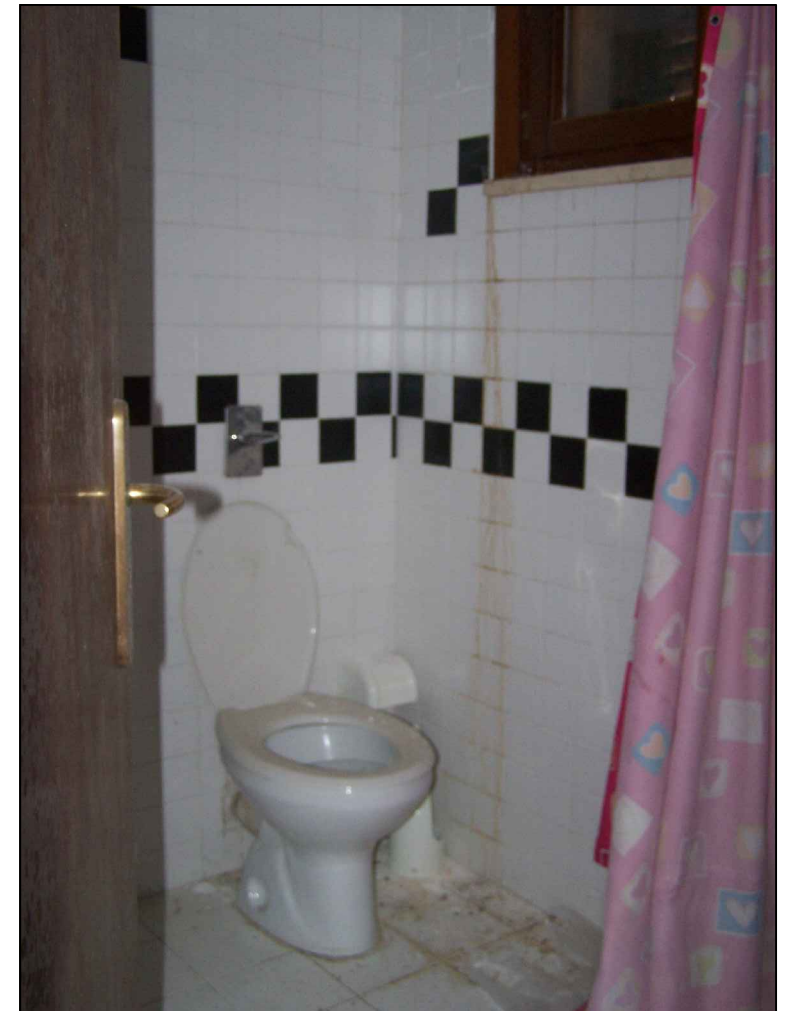

Foto 9 cucina di piano primo

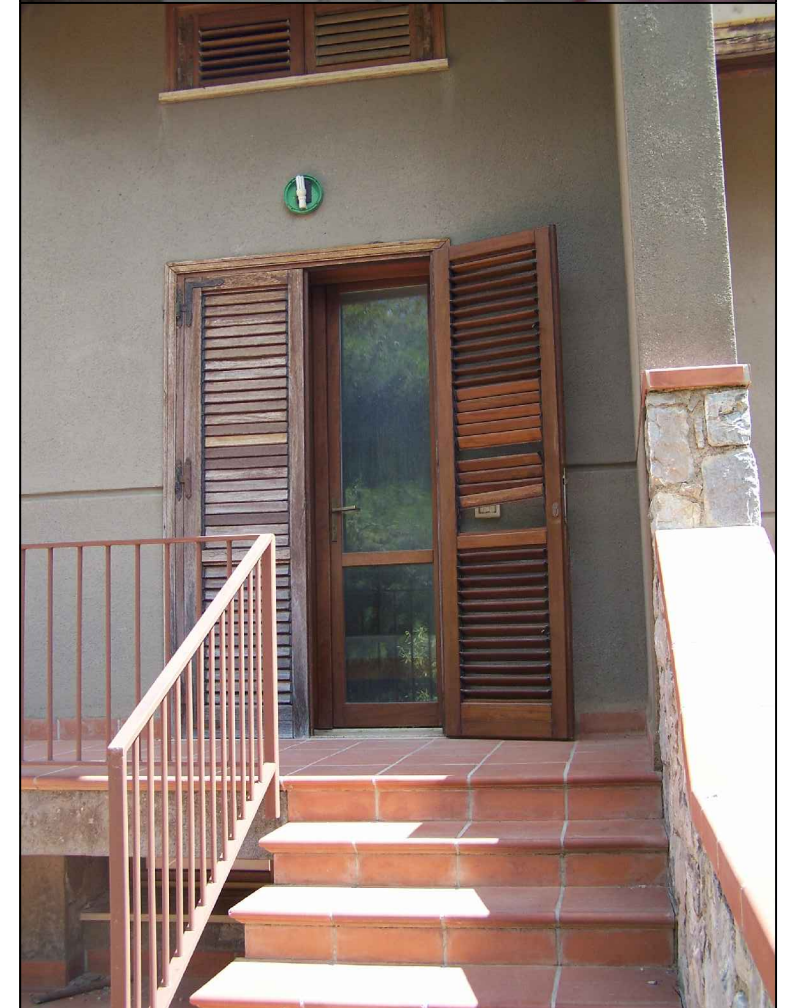

Foto 10 vano a piano primo



Foto 11 scala in legno che conduce al pian secondo

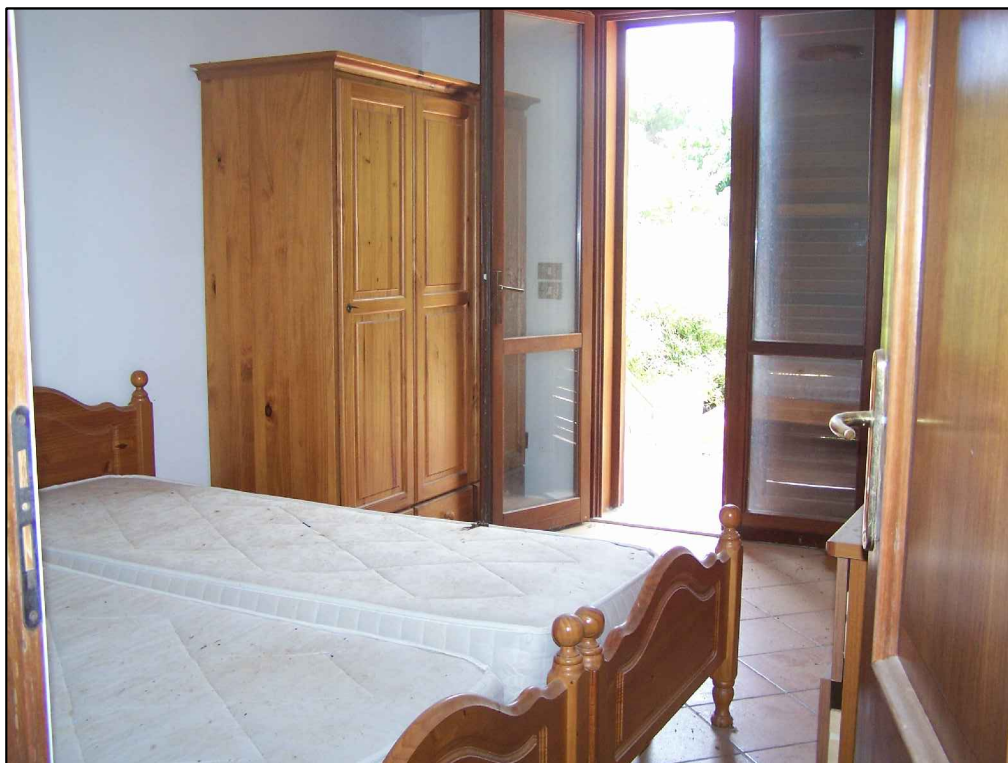

Foto 12 vano a piano secondo