

MODULARIO  
F. rig. rend. 400



MINISTERO DELLE FINANZE  
DIREZIONE GENERALE DEL CATASTO E DEI SS.TT.EE.  
**CATASTO EDILIZIO URBANO** (RDL 13-4-1939, n. 652)

MOD. AN (CEU)  
LIRE  
400

Planimetria di u.i.u. in Comune di **TRABIA**

via **C.da S. Onofrio**

civ. ....

Edificio 12  
int. dx

RAPPRESENTAZIONE

Scala 1:500

P.T. h=2.80 mt.

P. 2° h=2.70 mt.

P. 1° h=2.80 mt.

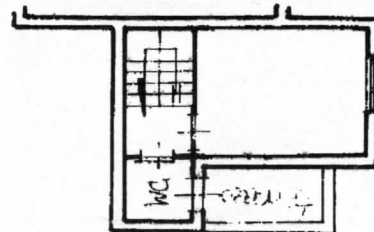
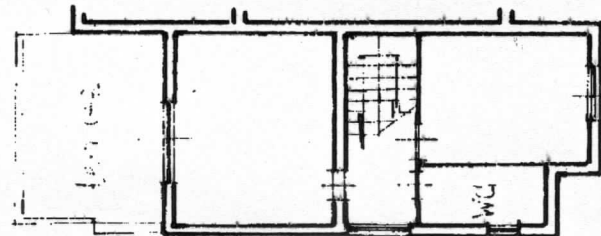
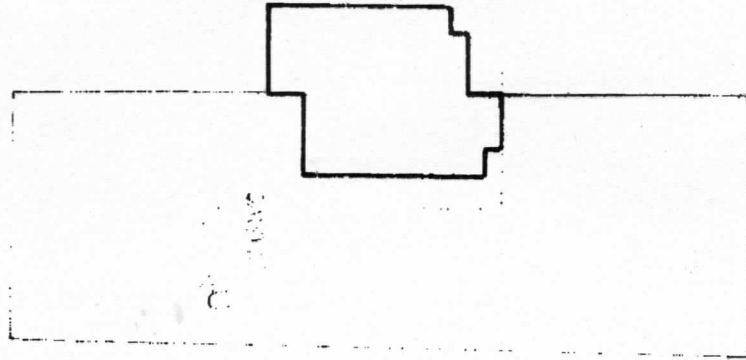

ORIENTAMENTO

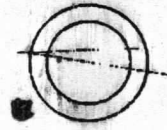

Scala di 1:200

RISERVATO ALL'UFFICIO



Compilata dal **Geom. LO CICERO**

(Titolo superiore e nome)

Iscritto all'albo dei **Geometri**

di **Palermo** n. 3460

Dichiarazione di N.C. ☒

Denuncia di variazione ☐

Identificativi catastali

F. 12 n. 127-122

PLANIMETRIA IMMOBILE  
LOTTO N.10  
SITO ALL'INTERNO DELLA VILLETTA  
N° 12  
FG.12 / PART.LLA1824 / SUB.132-133

PLANIMETRIA GENERALE  
scala 1:500

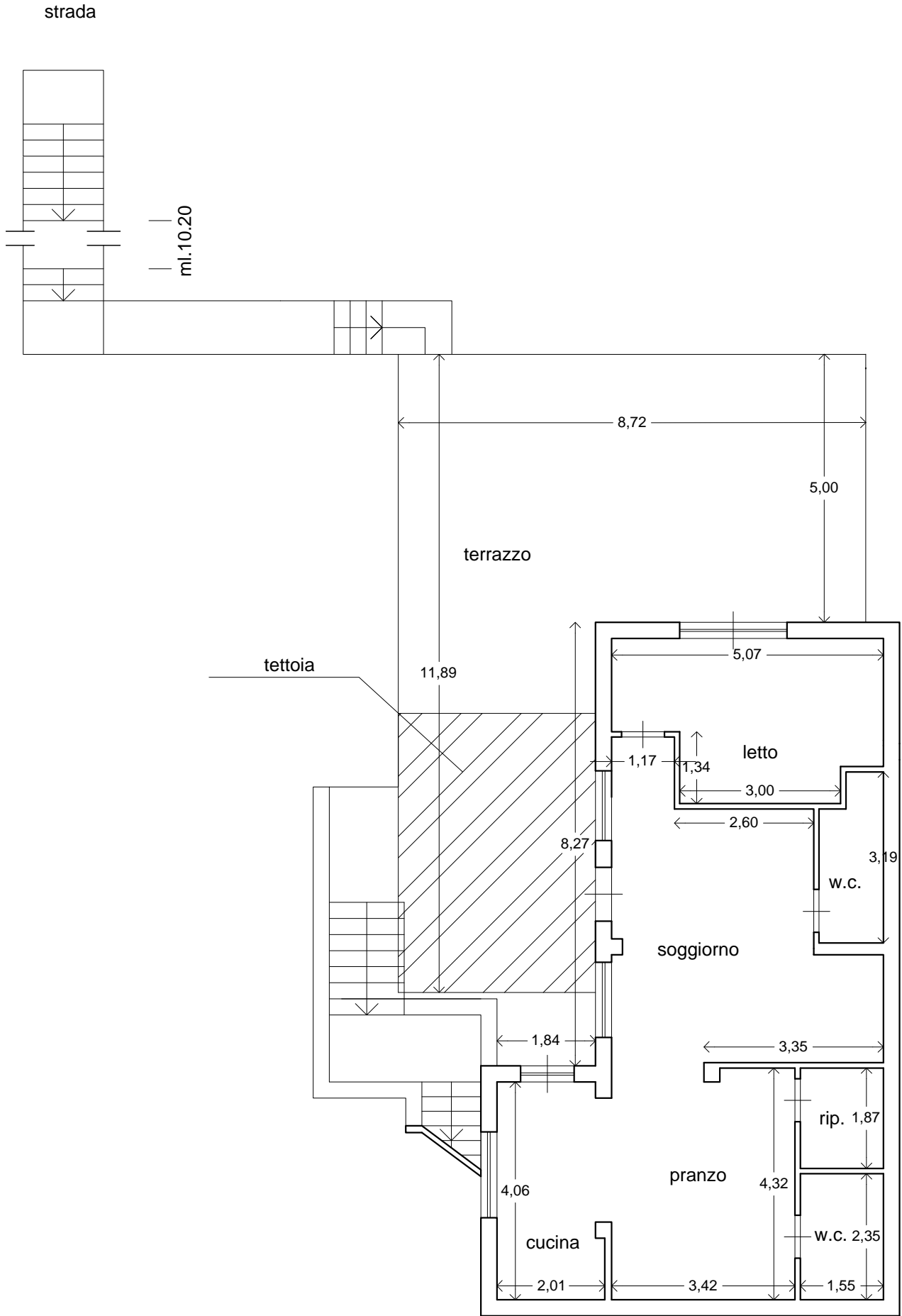
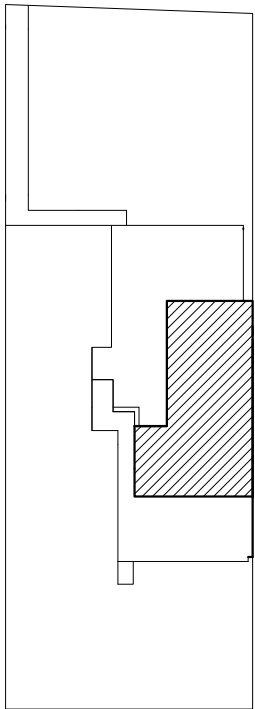

PIANO TERRA  
H = 2,95 m

SUPERFICIE COMMERCIALE = SUP. COPERTA  
+0.66\* SUP. CON ALTEZZA < 2,70  
+0.33\*SUP. BALCONI E TERRAZZE +0.10\*  
GIARDINO E SPAZI DI PERTINENZA ESTERNI  
= MQ 81.59+60.16+30.10\*0.66  
+(74.26+47.75+17.57+4.40)\*0.33+600,00\*0.10 =  
MQ 269.12

SUPERFICIE DA SANARE = SUP. UTILE  
+SUPERFICIE NON RESIDENZIALE \*0,60 =  
= MQ 134.68+143.98\*0,60=MQ 221.06

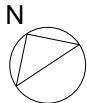

SCALA 1:100

PLANIMETRIA IMMOBILE  
LOTTO N.10  
SITO ALL'INTERNO DELLA VILLETTA  
N° 12  
FG.12 / PART.LLA1824 / SUB.132-133

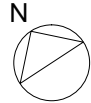
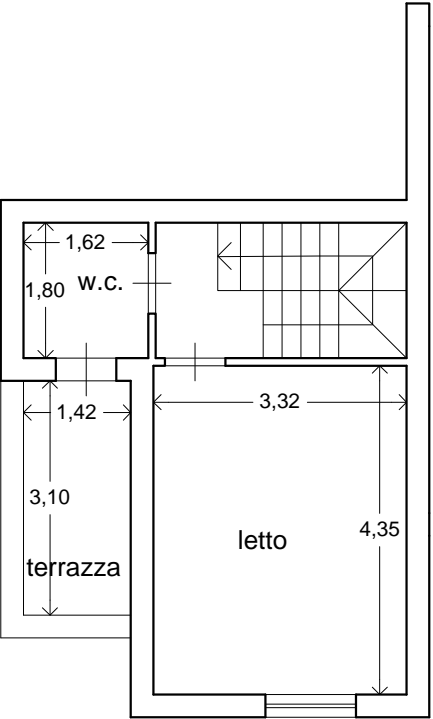
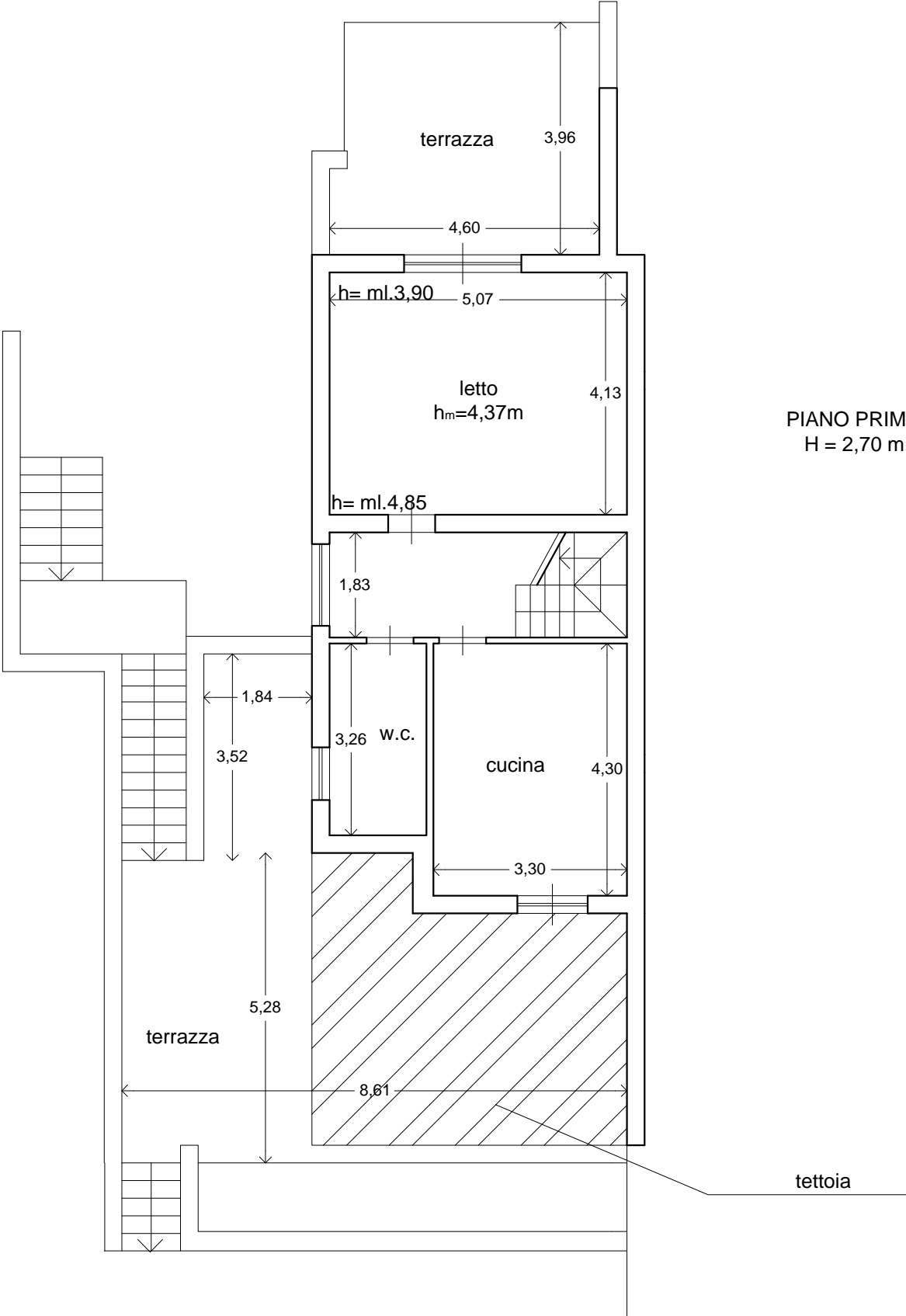

SCALA 1:100





Foto 1 prospetto



Foto 2 terrazzo con tettoia



Foto 3 cucina e  
wcbagno a piano primo



Foto 4 vano a piano primo





Foto 5 scala in legno che collega  
il piano primo al secondo



Foto 6 terrazza piano primo



Foto 7 vano  
piano secondo



Foto 8 wcbagno  
piano primo





Foto 9 sterrazzo di piano terra

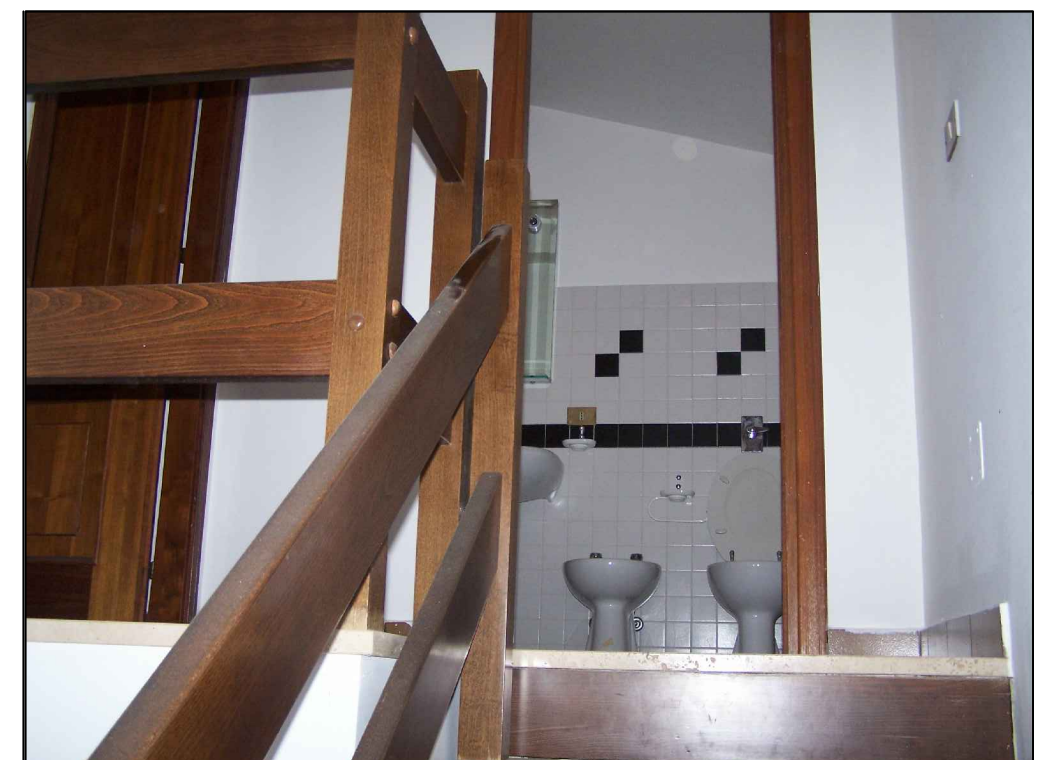

Foto 11 cucina piano terra



Foto 10 vano piano terra

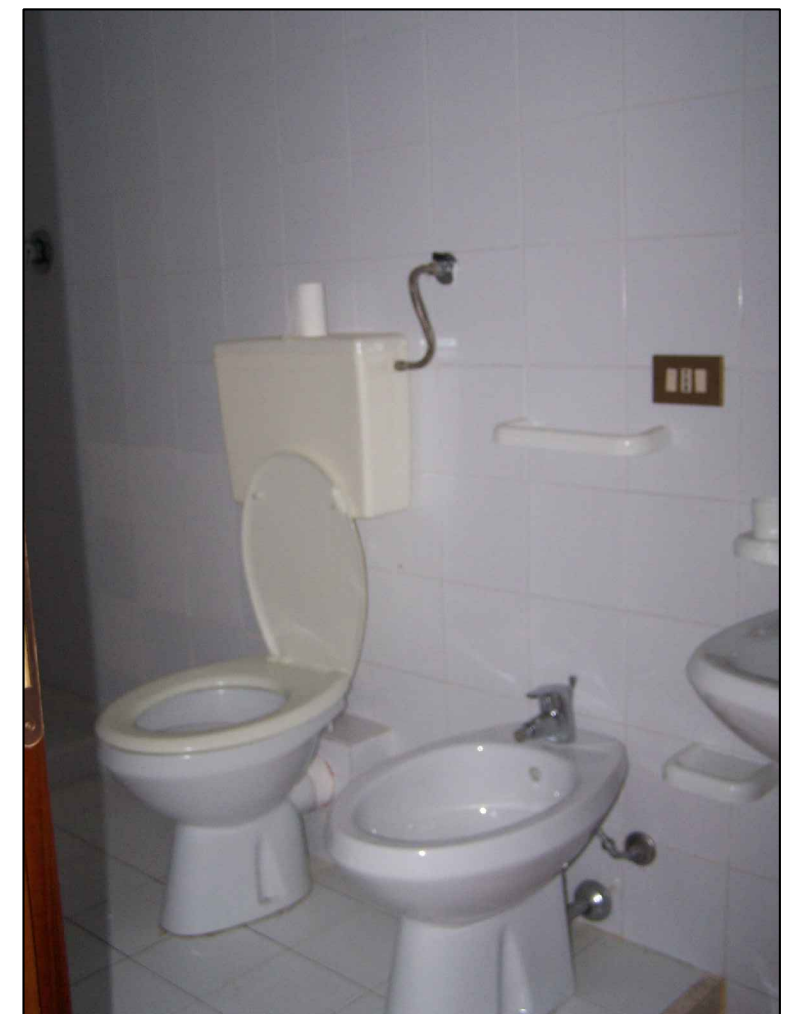

Foto 12 wc piano terra