

MODULARIO  
F. rig. rend. 406



MINISTERO DELLE FINANZE  
DIREZIONE GENERALE DEL CATASTO E DEI SS. TT. EE.  
**CATASTO EDILIZIO URBANO** (RDL 13-4-1939, n. 652)

MOD. AN (CEU)

LIRE  
400

Planimetria di u.i.u. in Comune di **TRABIA** via **Ed. S. Onofrio** civ. ....

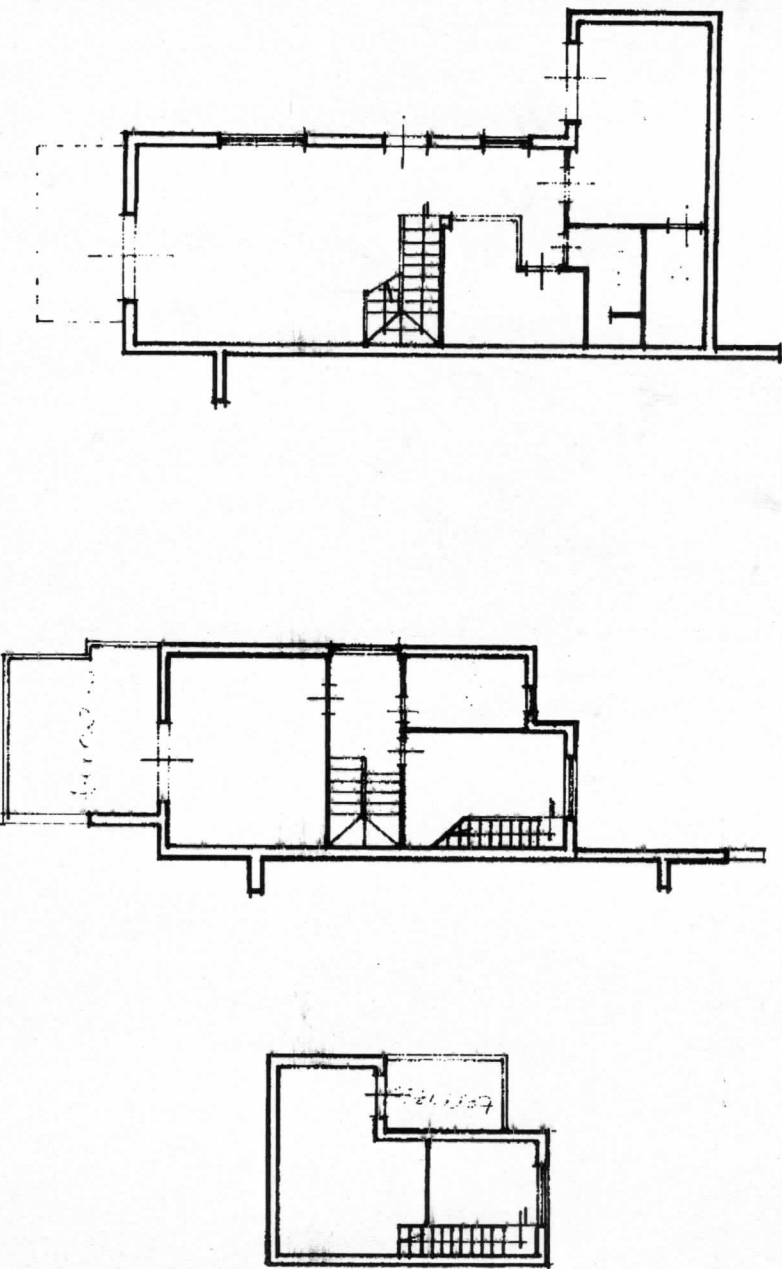

*Edificio 15  
int. dx*

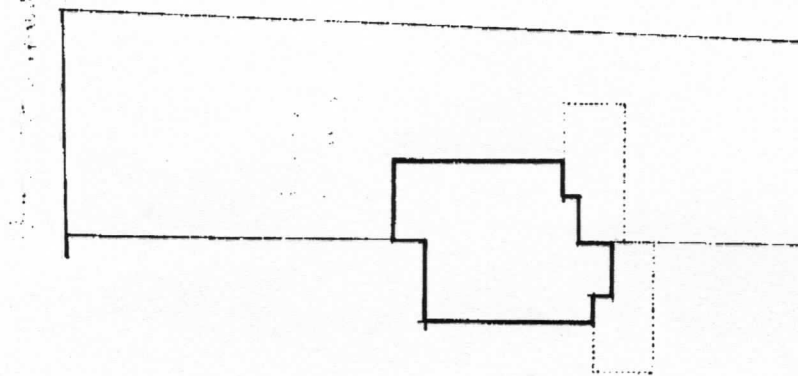

0751470

RAPPRESENTAZIONE

SCALA 1:500

ORIENTAMENTO

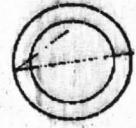

SCALA DI 1:200

Dichiarazione di N.C. <input checked="" type="checkbox"/> Denuncia di variazione <input type="checkbox"/>	Compilata dal <b>Geom. Locicero</b> (Titolo, cognome e nome) <b>Domenico</b> Iscritto all'albo dei Geometri della provincia di <b>Palermo</b> n. <b>3460</b>
Identificativi catastali F. <b>12</b> n. <b>1/PP1</b> c.u. <b>02-94</b>	

PLANIMETRIA IMMOBILE LOTTO 14  
SITO ALL'INTERNO DELLA VILLETTA  
N° 15  
FG.12 / PART.LLA1824 / SUB.92-94

PLANIMETRIA GENERALE  
scala 1:500

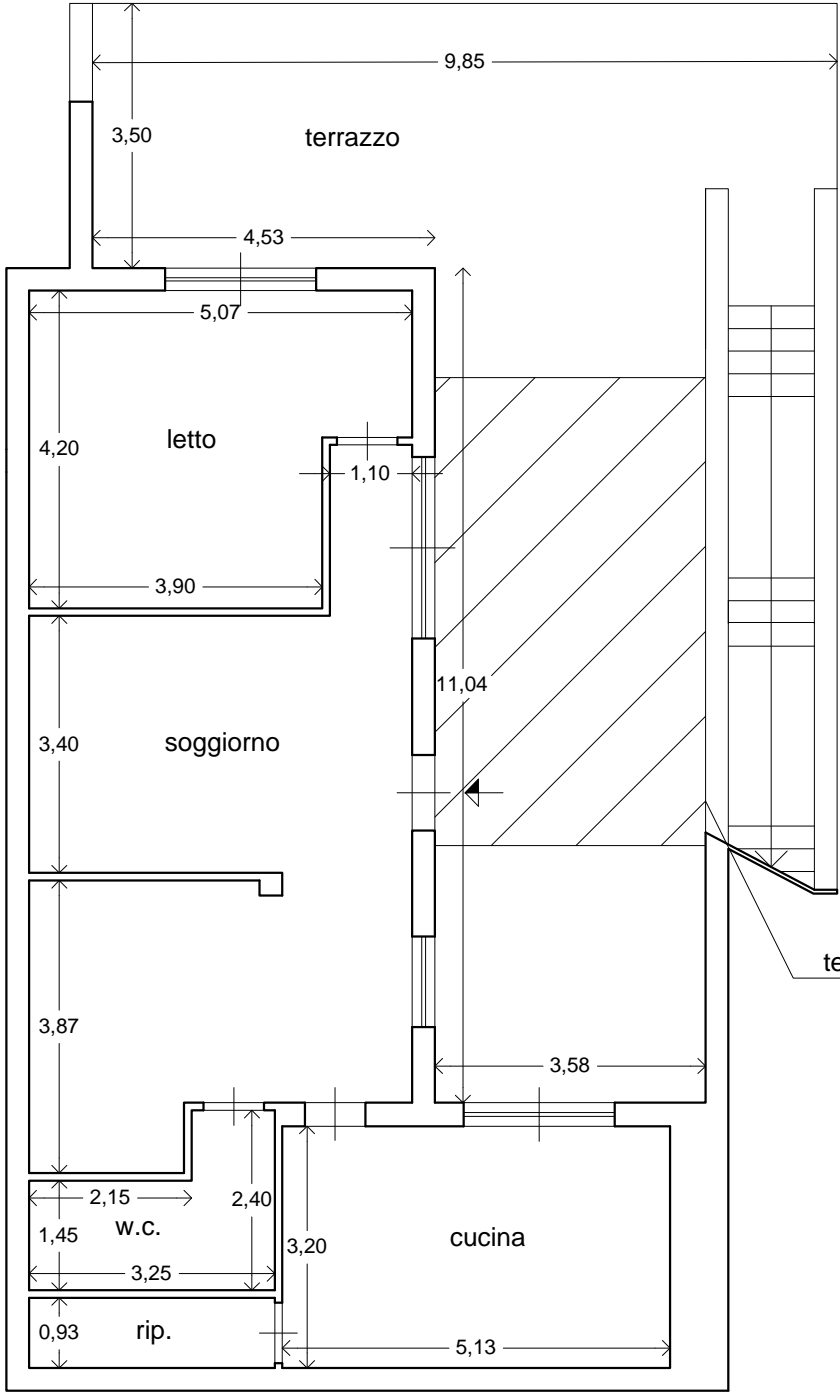
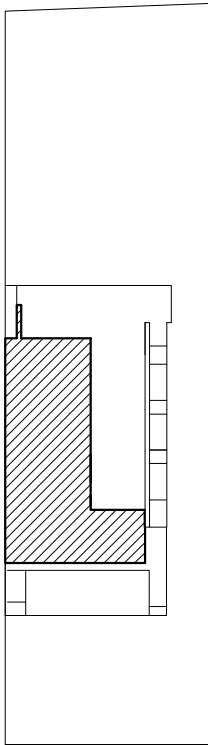

PIANO TERRA  
H = 2,80 m

SUPERFICIE COMMERCIALE = SUP. COPERTA  
+0.66\* SUP. CON ALTEZZA < 2,70  
+0.33\* SUP. BALCONI E TERRAZZE  
+0.10\*GIARDINO E SPAZI DI PERTINENZA  
ESTERNI  
= MQ 95.61+16+(40.57+22.13)\*0.66  
+(74.18+34.13+15.81+5.03) \*0.33+500,00\*0.10 =  
MQ 245,60

SUPERFICIE DA SANARE = SUP. UTILE  
+SUPERFICIE NON RESIDENZIALE \*0,60 =  
= MQ 143,72+129.15\*0,60=MQ 221.21

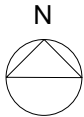

SCALA 1:100

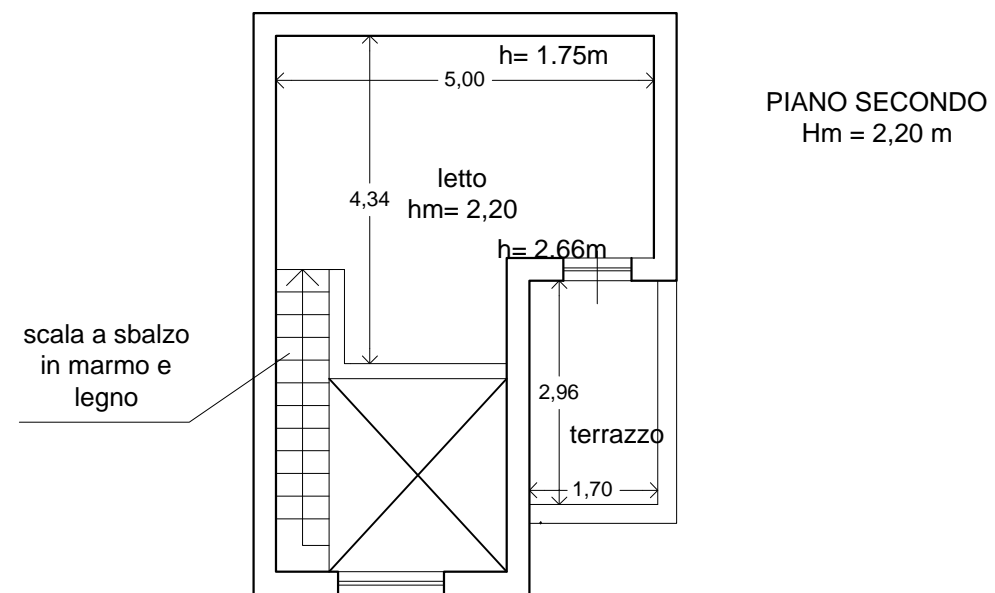
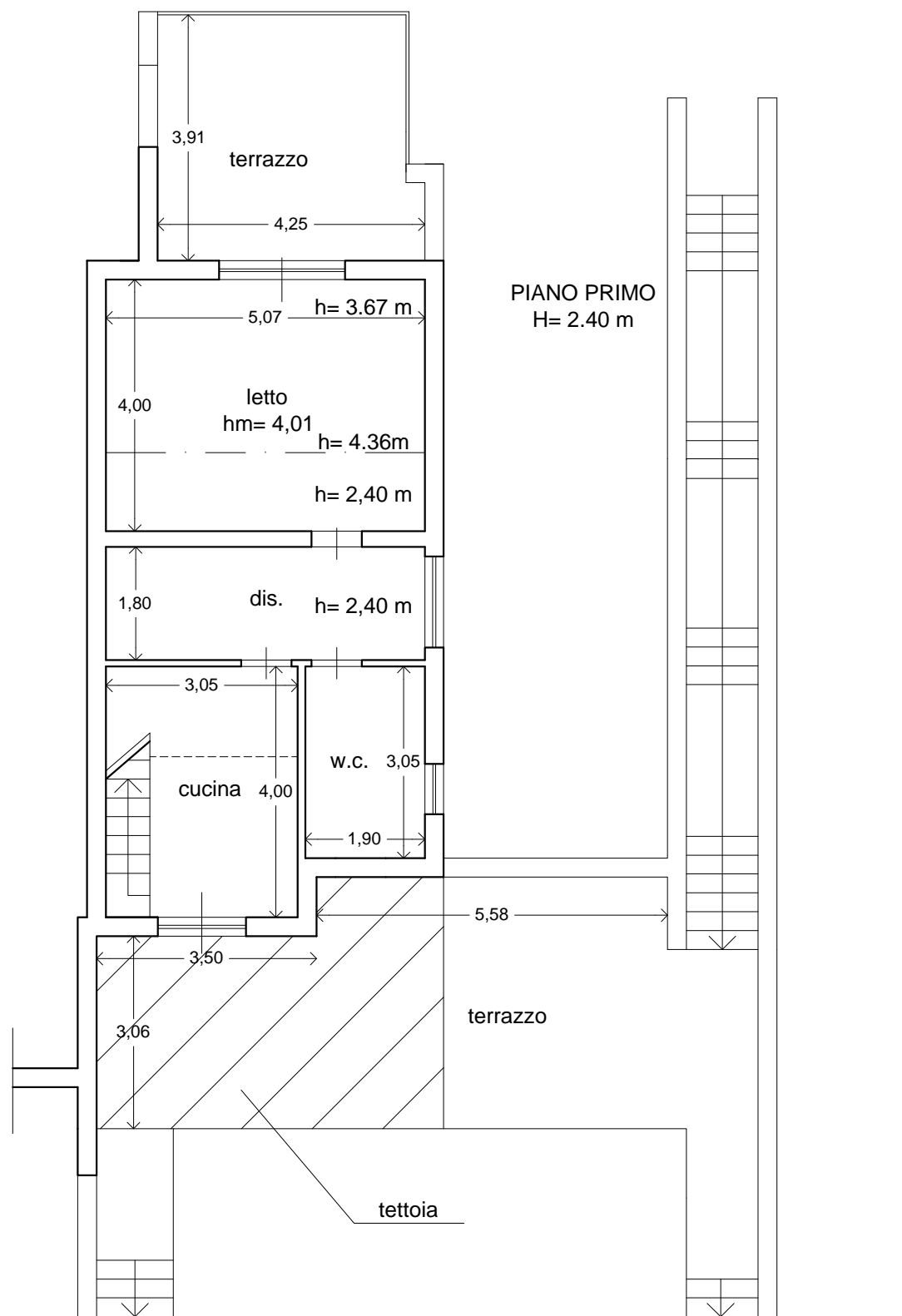





Foto 1 CANCELLO D'INGRESSO LATO MONTE



Foto 3 PROSPETTO

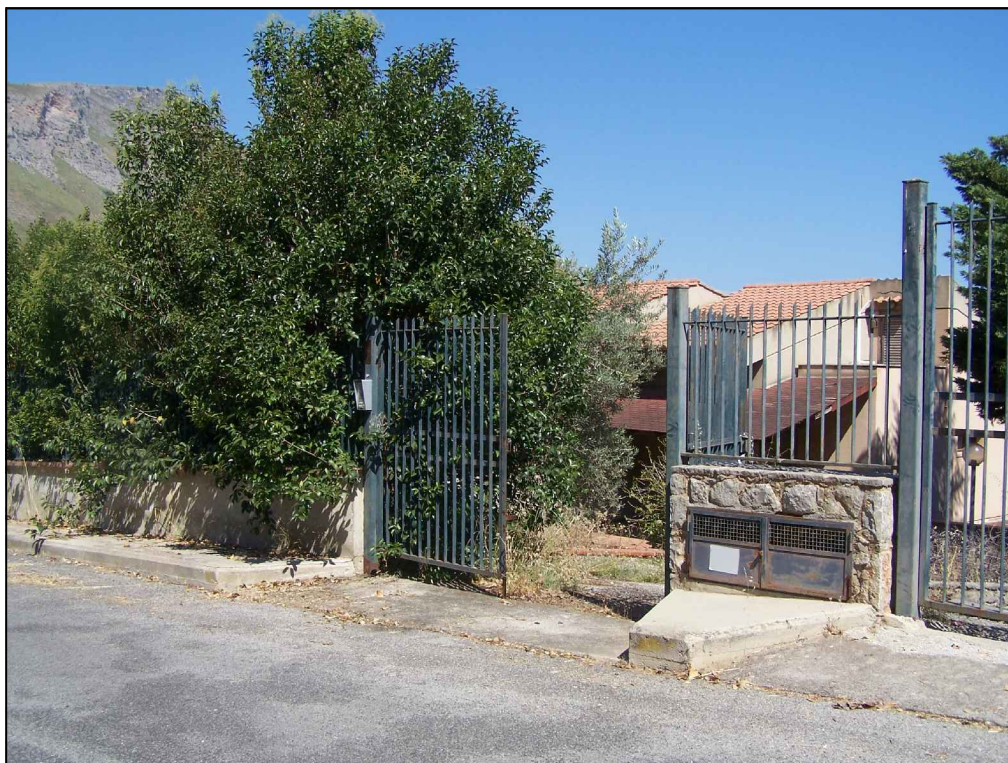

Foto 2 CANCELLETTO LATO VALLE



Foto 4 TERRAZZO PIANO PRIMO





Foto 5 VANO A PIANO PRIMO



Foto 6 WC bagno e CUCINA piano primo

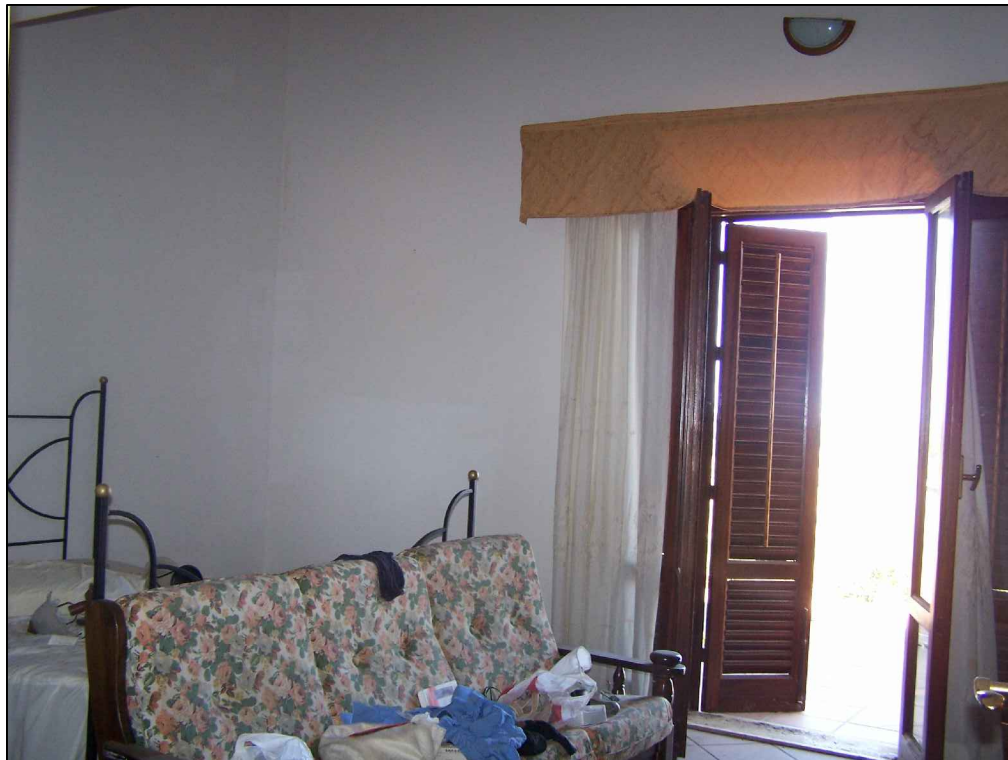

Foto 7 vano mansardato a piano secondo



Foto 8 terrazza a piano primo





Foto 9 terrazza a piano terra

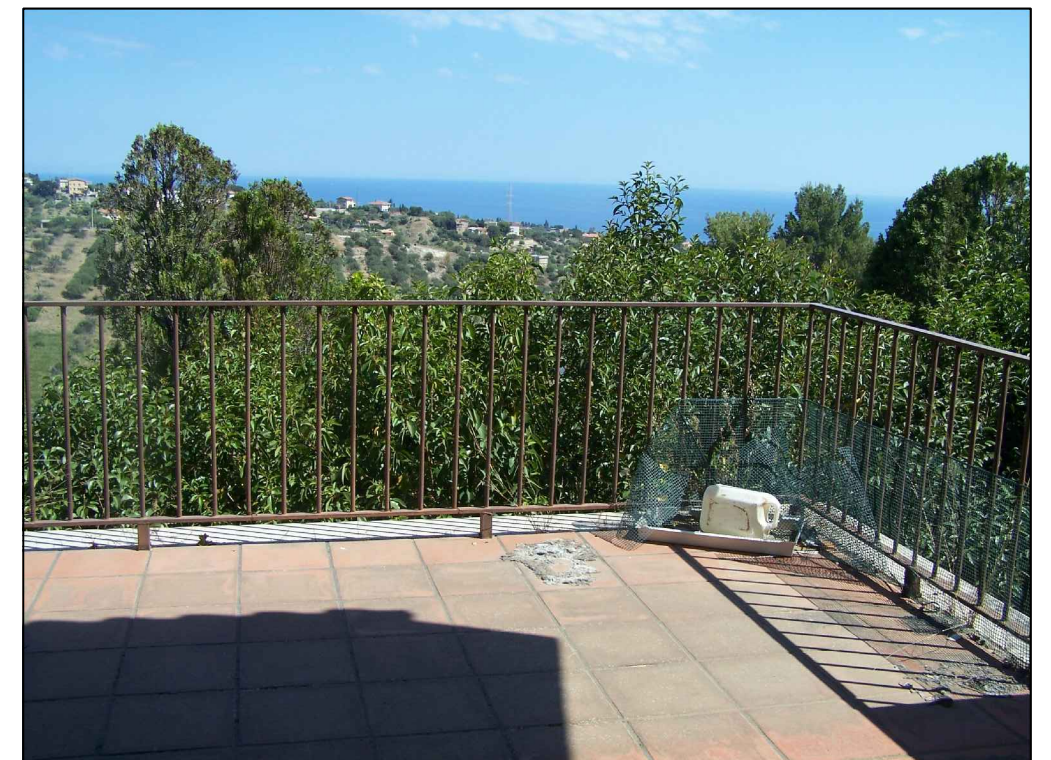

Foto 10 cucina a piano terra



Foto 11 wc piano terra



Foto 12 solaio sottoterrazzo di piano primo