

MODULARIO
F. fog. rend. 496



MINISTERO DELLE FINANZE
DIREZIONE GENERALE DEL CATASTO E DEI SISTEMI
CATASTO EDILIZIO URBANO (RDL 13-4-1939, n. 652)

MOD. AN (CEU)

LIRE
400

Planimetria di u.i.u. in Comune di **TRABIA** via **Cd. S. Donato** civ.

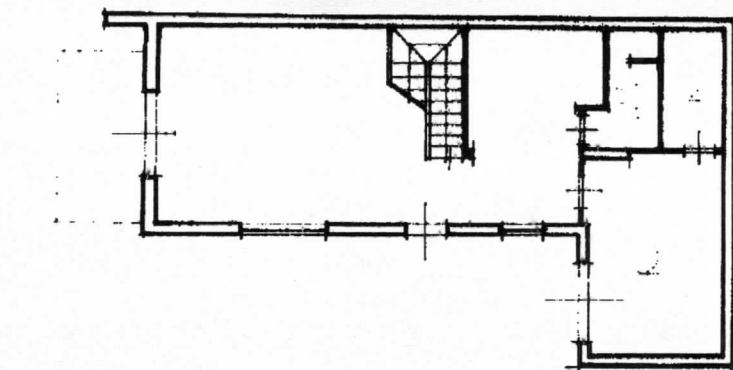

PIANO TERRA

h= 2.80 mt.

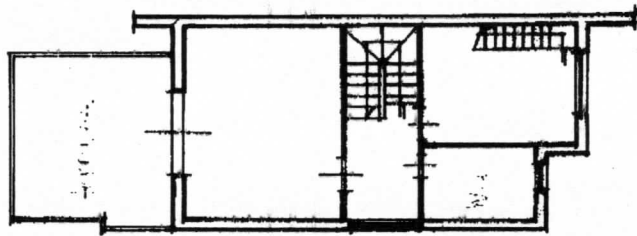

PIANO 1°

h= 2.80 mt.

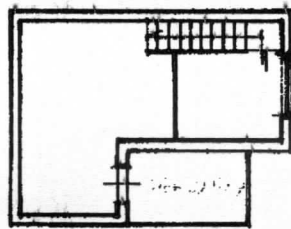

PIANO 2°

h= 2.50 mt

*Edificio 17
int. 5x*

RAPPRESENTAZIONE
SCALA 1:500

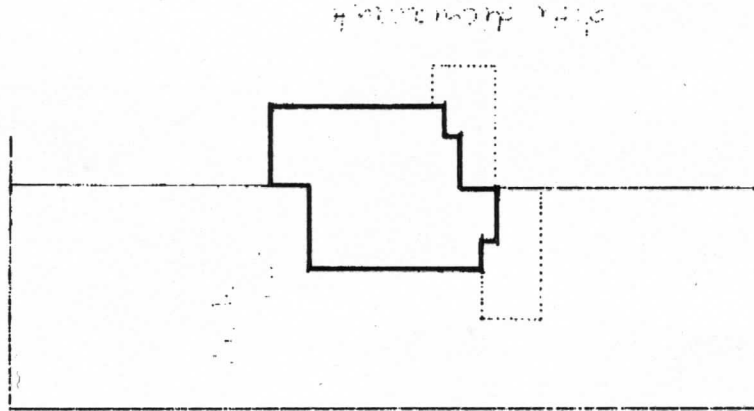

0751457

ORIENTAMENTO

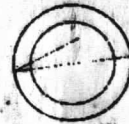

SCALA DI 1:200

RISERVATO ALL'UFFICIO

Completata dal **Geom. Lo Cicero**

(Titolo, cognome e nome)

Domenico

Iscritto all'albo del **Geom. n. 3460**

della provincia di **Palermo**

Dichiarazione di N.C. ☒

Denuncia di variazione ☐

Identificativi catastali

F. **12** n. **1924** L. **00-101**

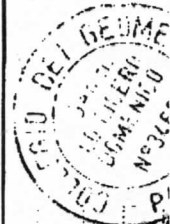

PLANIMETRIA GENERALE
scala 1:500

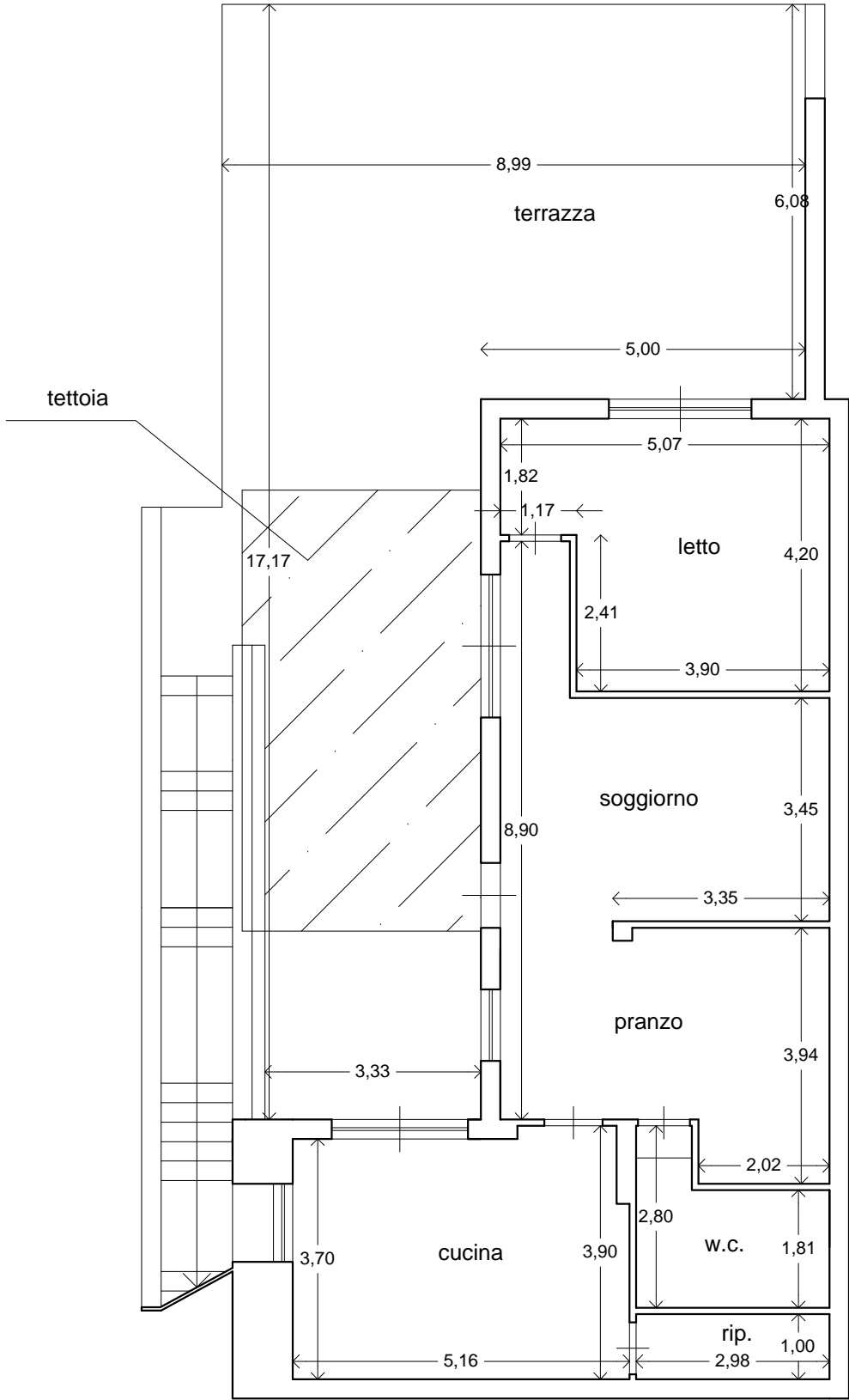
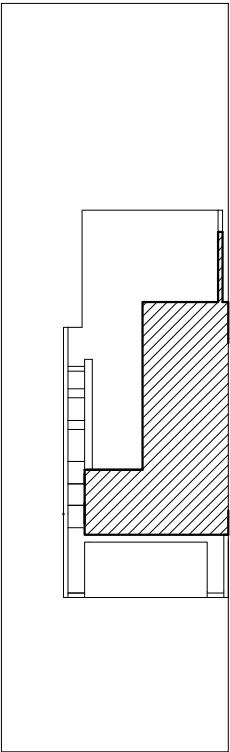

PLANIMETRIA IMMOBILE LOTTO N.17
SITO ALL'INTERNO DELLA VILLETTA
N° 17
FG.12 / PART.LLA1824 / SUB. 99 -101

PIANO TERRA
H = 2,80 m

SUPERFICIE COMMERCIALE = SUP. COPERTA
+0.66* SUP. CON ALTEZZA < 2,70+
0.33* SUP. BALCONI E TERRAZZE +0.10*
GIARDINO E SPAZI DI PERTINENZA ESTERNI
= MQ 98.71+22.70+(33.20+17.51)*0.66
+(93.92+37.98+16.67+4.76)*0.33+550,00*0.10 =
MQ 260.46

SUPERFICIE DA SANARE = SUP. UTILE
+SUPERFICIE NON RESIDENZIALE *0,60 =
= MQ 143.95+153.33*0,60=MQ 235.94

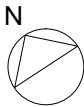

SCALA 1:100

PLANIMETRIA IMMOBILE LOTTO N.17
SITO ALL'INTERNO DELLA VILLETTA
N° 17
FG.12 / PART.LLA1824 / SUB. 99 -101

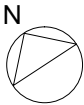
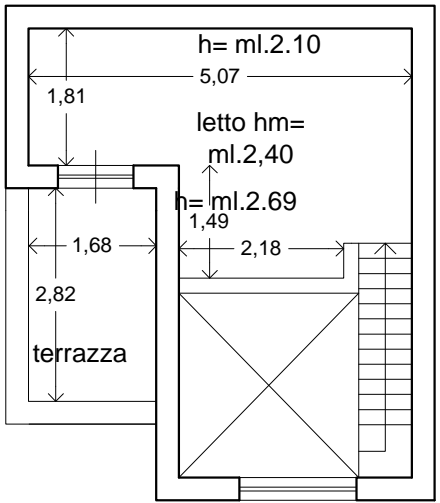
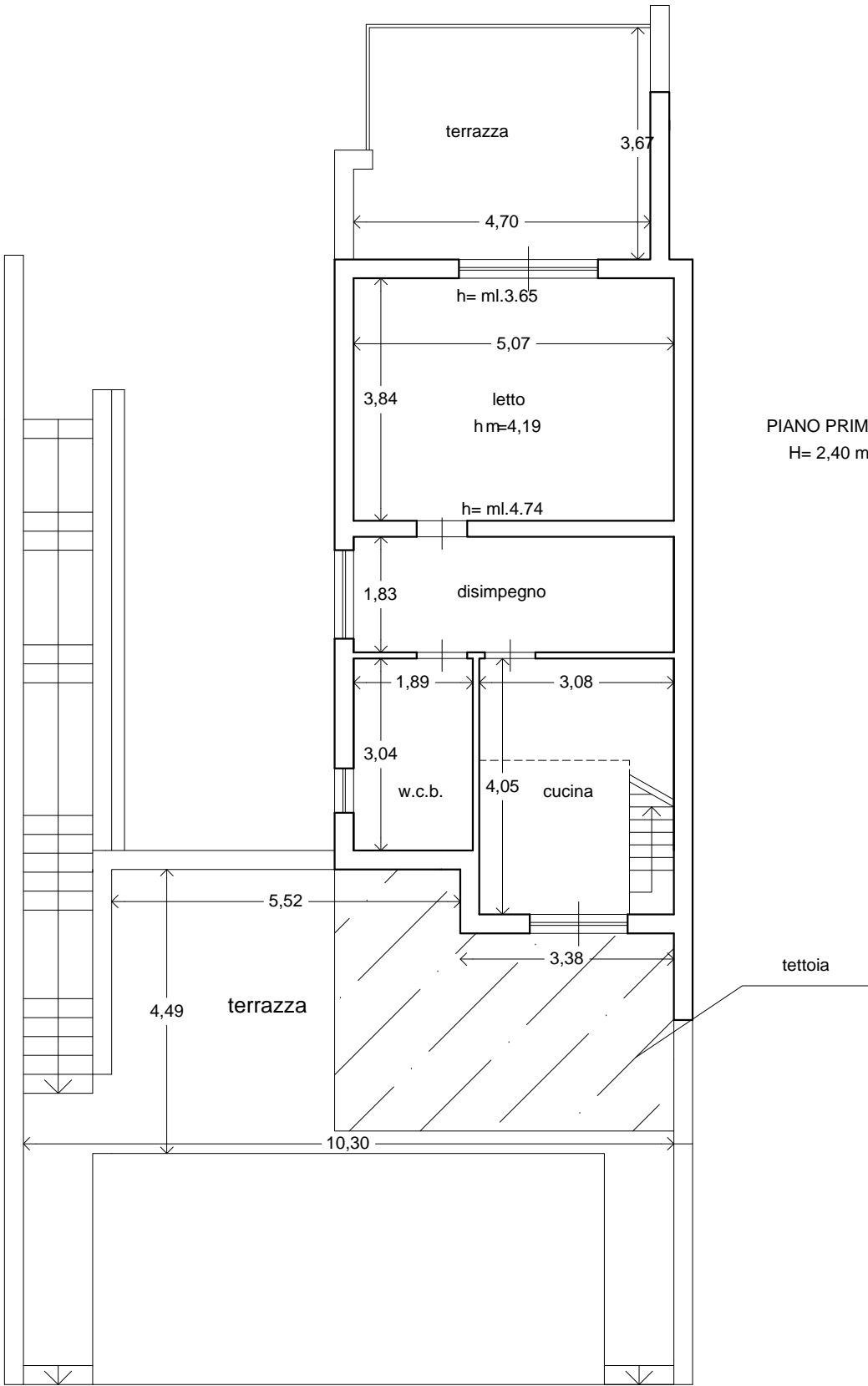

SCALA 1:100



Foto 1 PROSPETTO



Foto 2 TERRAZZA PIANO PRIMO



Foto 3 WC BAGNO
PIANO PRIMO



Foto 4 VANO PIANO PRIMO



Foto 5 VANO A PIANO PRIMO

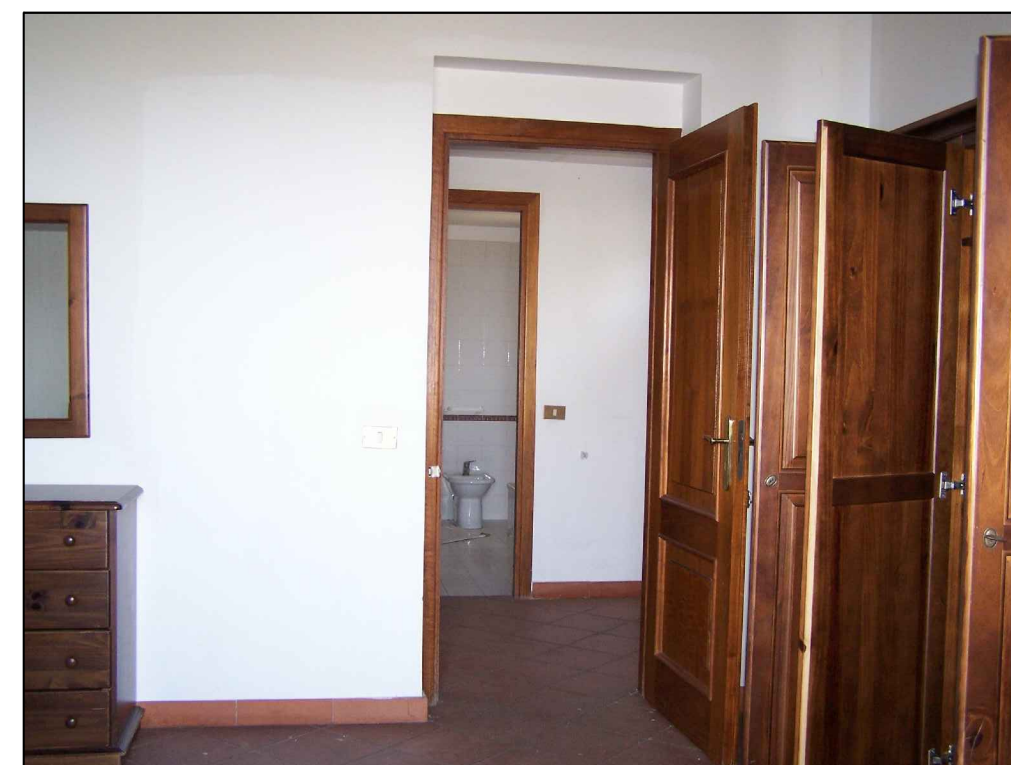

Foto 6 CUCINA E SCALA
IN LEGNO CHE
CONDUCE AL VANO
MANSARDATO



Foto 7 SCALA CHE COLLEGA
IL PIANO TERRA AL PIANO PRIMO



Foto 8 terrazza a piano TERRA



Foto 9 VANO a piano terra



Foto 10 cucina a piano terra



Foto 11 wc piano terra

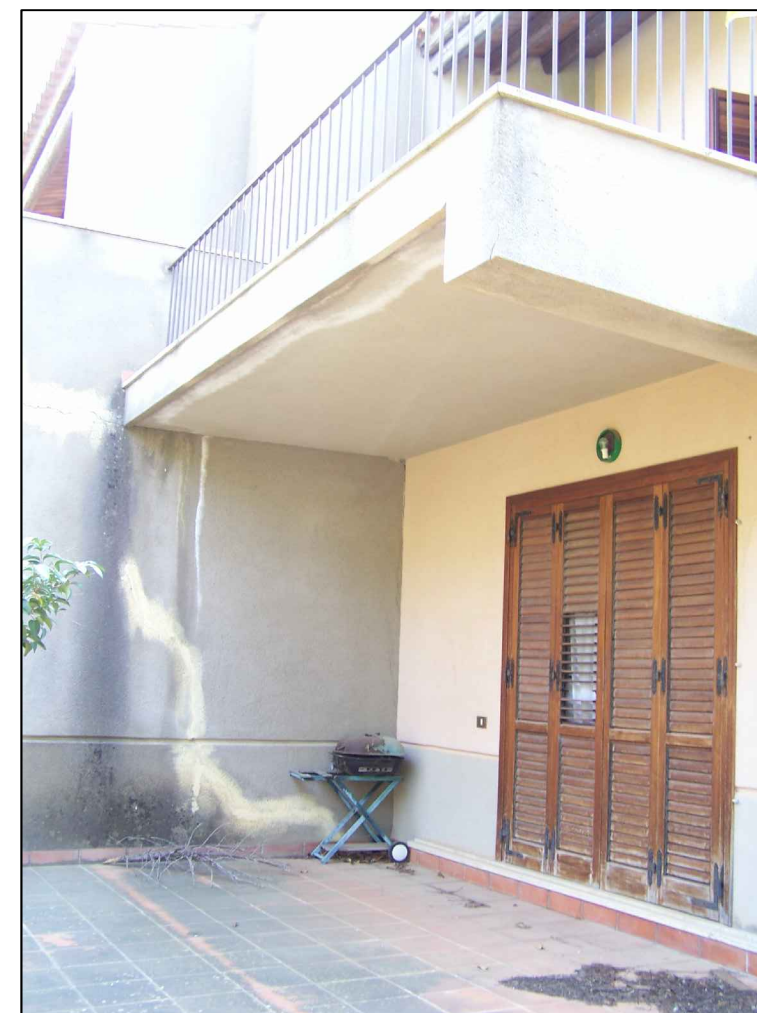

Foto 12 solaio sottoterrazzo di piano primo