

MODULARIO
F. r. g. rend. 400



MINISTERO DELLE FINANZE
DIREZIONE GENERALE DEL CATASTO E DEI SS.TT.EE.
CATASTO EDILIZIO URBANO (RDL 13-4-1939, n. 652)

MOD. AN (CEU)

LIRE
400

Planimetria di u.i.u. in Comune di **TRABIA** via **Cd. S. Onofrio**

civ.

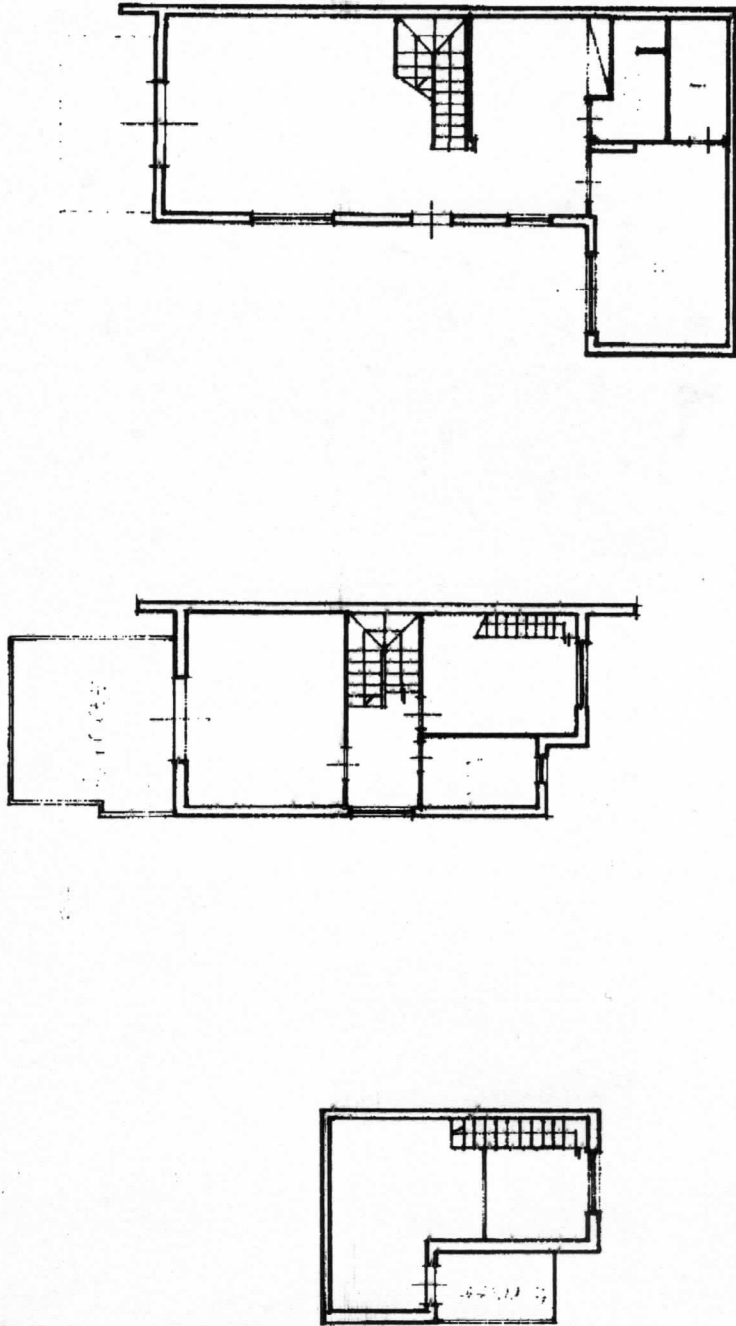

PIANO 2°
h=2.50mt.

PIANO 1°
h=2.80mt.

PIANO TERRA
h=2.80mt.

*Edificio 18
int. 5x*

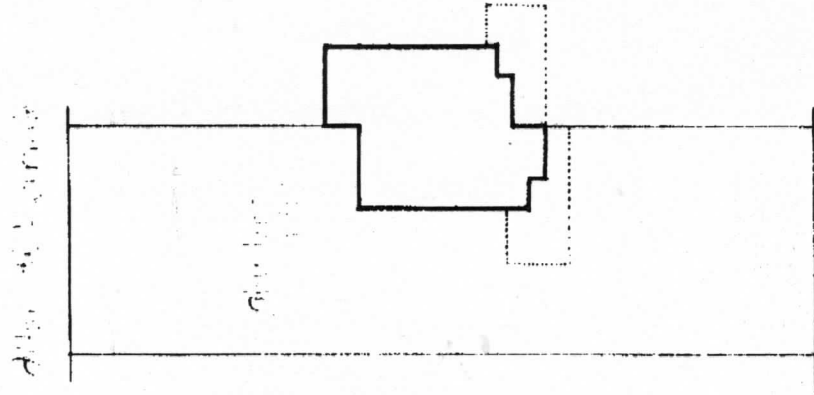

RAPPRESENTAZIONE

SCALA 1:500

0751459

ORIENTAMENTO



SCALA DI T. 200

Dichiarazione di N.C.
☒ Denuncia di variazione

Identificativi catastali

F. 12
n. 1824 sub. 103-105

Compilata dal **Geom. LO CICERO**

Titolo, cognome e nome

Domenico

Iscritto all'albo dei Geometri
della provincia di **Palermo**, n. 3460

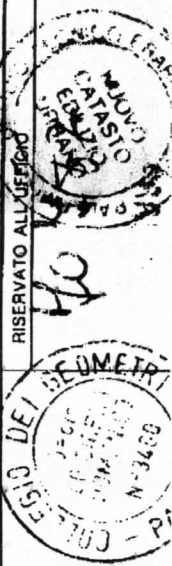

PLANIMETRIA GENERALE
scala 1:500

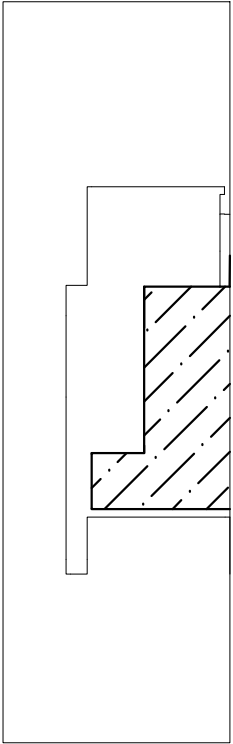

PIANO TERRA
H = 2,80 m

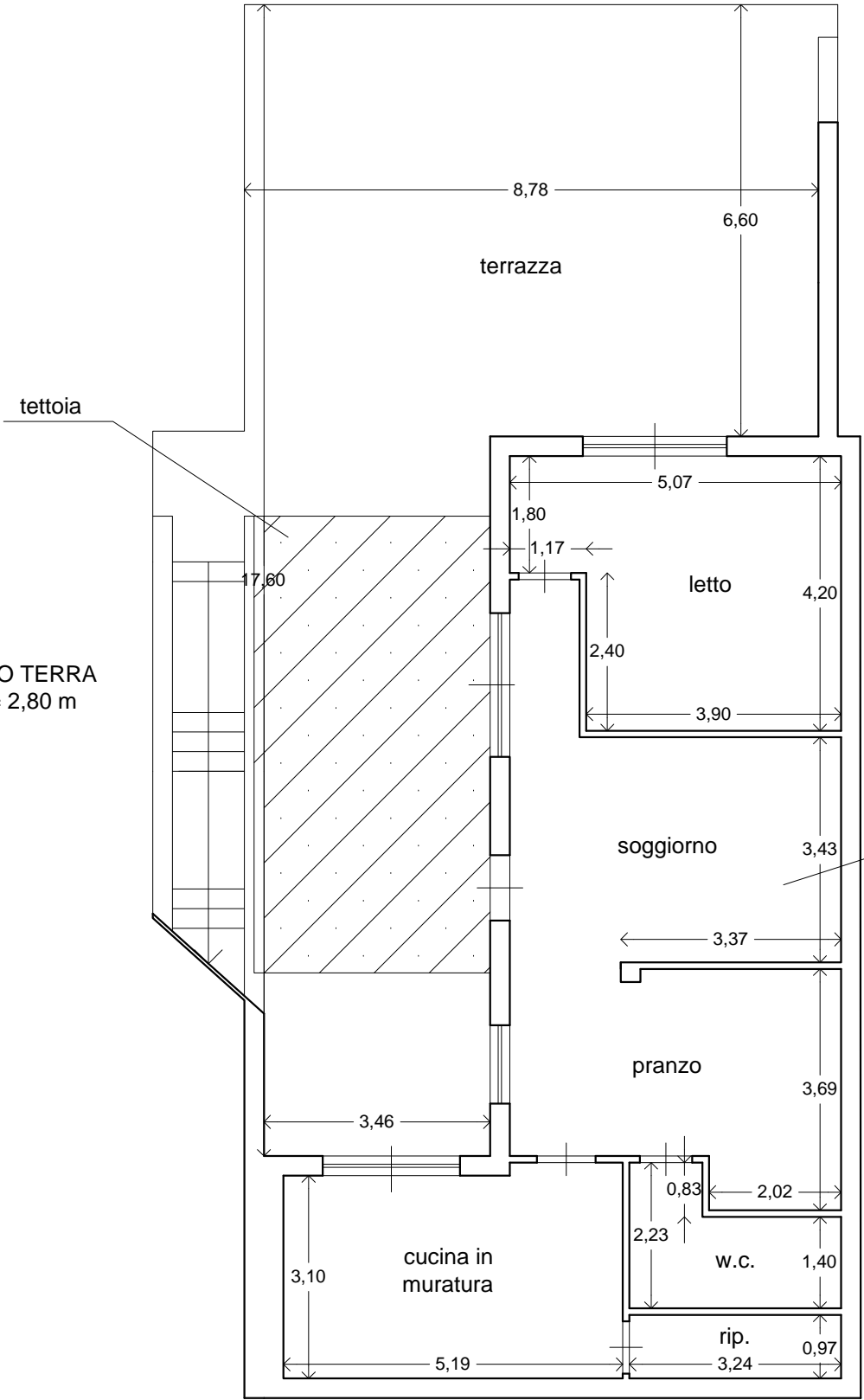

PLANIMETRIA IMMOBILE LOTTO N.19
SITO ALL'INTERNO DELLA VILLETTA
N° 18
FG.12 / PART.LLA1824 / SUB.103-105

SUPERFICIE COMMERCIALE = SUP. COPERTA
+ +0.66* sup.con h<2.70+0.33* SUP. BALCONI E
TERRAZZE +
0.10* GIARDINO E SPAZI DI PERTINENZA
ESTERNI
= MQ 94.93+22.85+(33.93+16.95)*0.66
+(96.32+33.80+18.34+4.56)*0.33+ 500,00*0.10 =
MQ 251.85

SUPERFICIE DA SANARE = SUP. UTILE
+SUPERFICIE NON RESIDENZIALE *0,60 =
= MQ 138.22+153.02*0,60=MQ 230.03

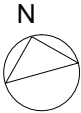

SCALA 1:100

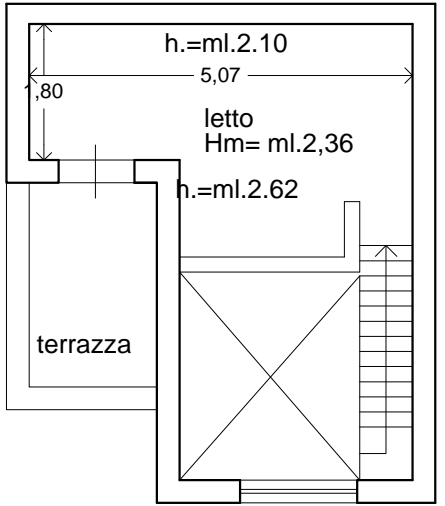
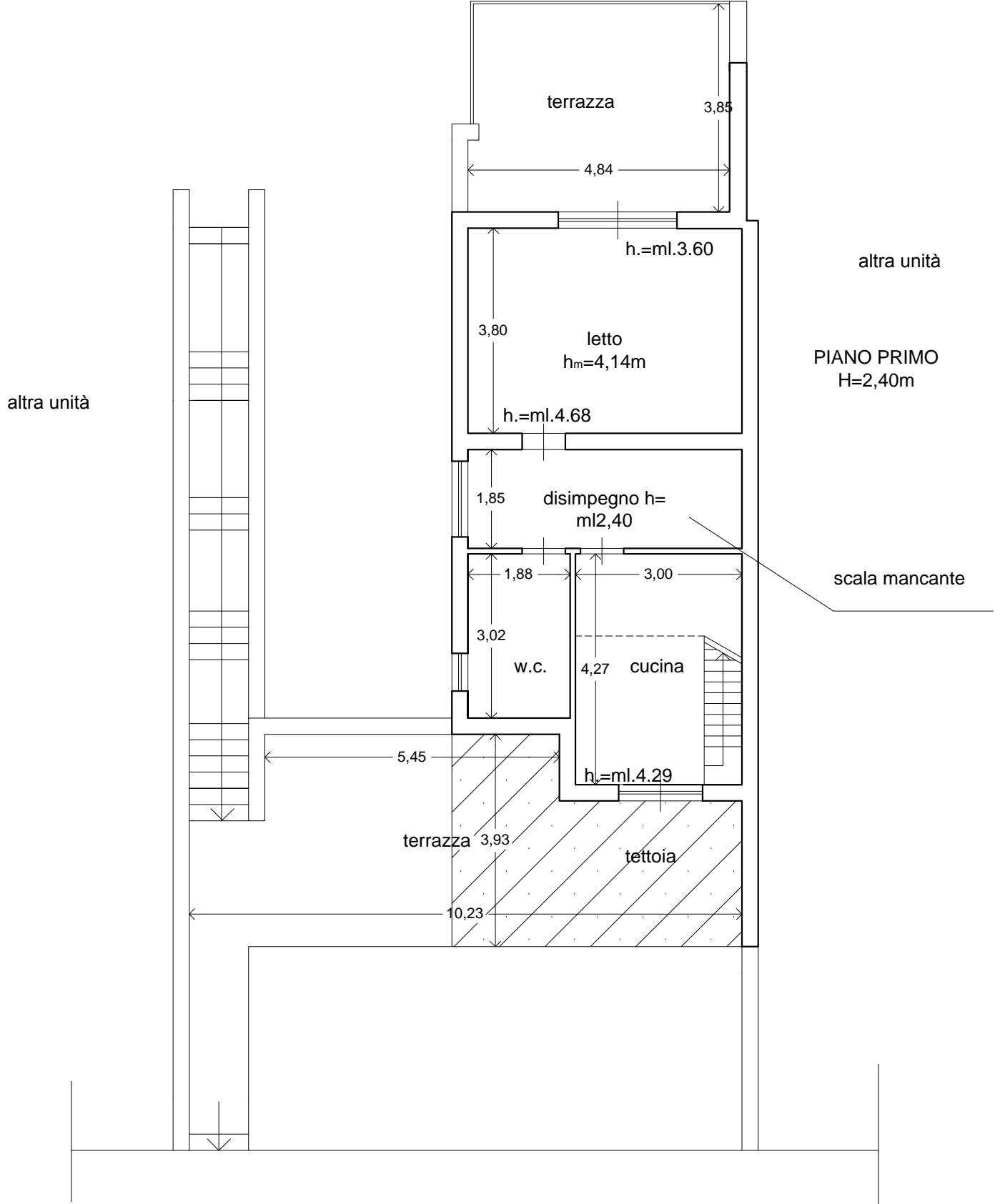

PIANO SECONDO
H_m = 2,36 m

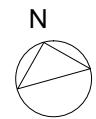

SCALA 1:100



Foto 1 cancello d'ingresso



Foto 3 terrazzo e prospetto di piano terra



Foto 2 prospetto



Foto 4 terrazzo



Foto 5 intradosso del solaio di primo piano



Foto 7 wc piano terra

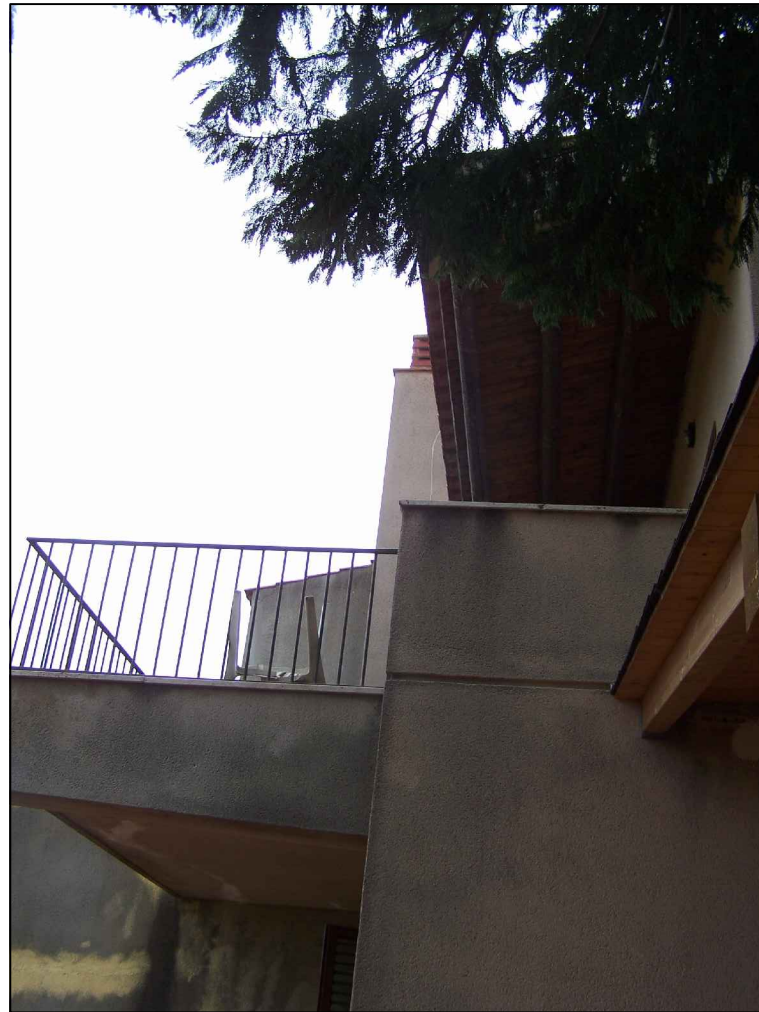

Foto 6 vano piano terra



Foto 8 cucina piano terra



Foto 7 wc pianoprimo



Foto 8 cucina
piano primo



Foto 9 camera
piano primo

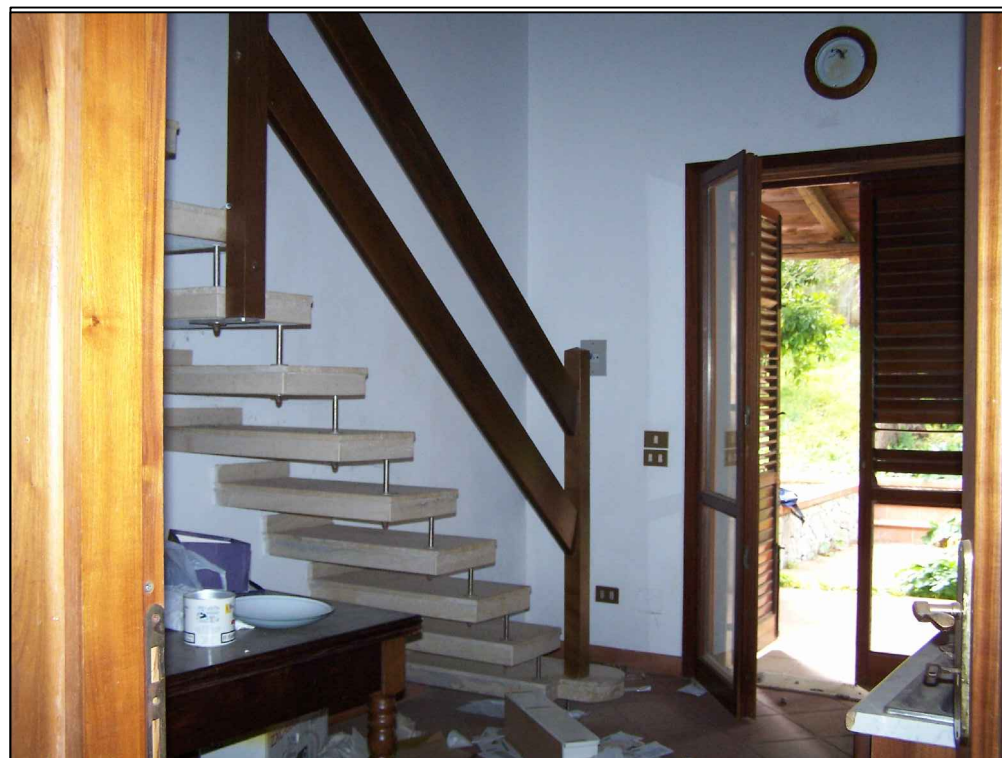
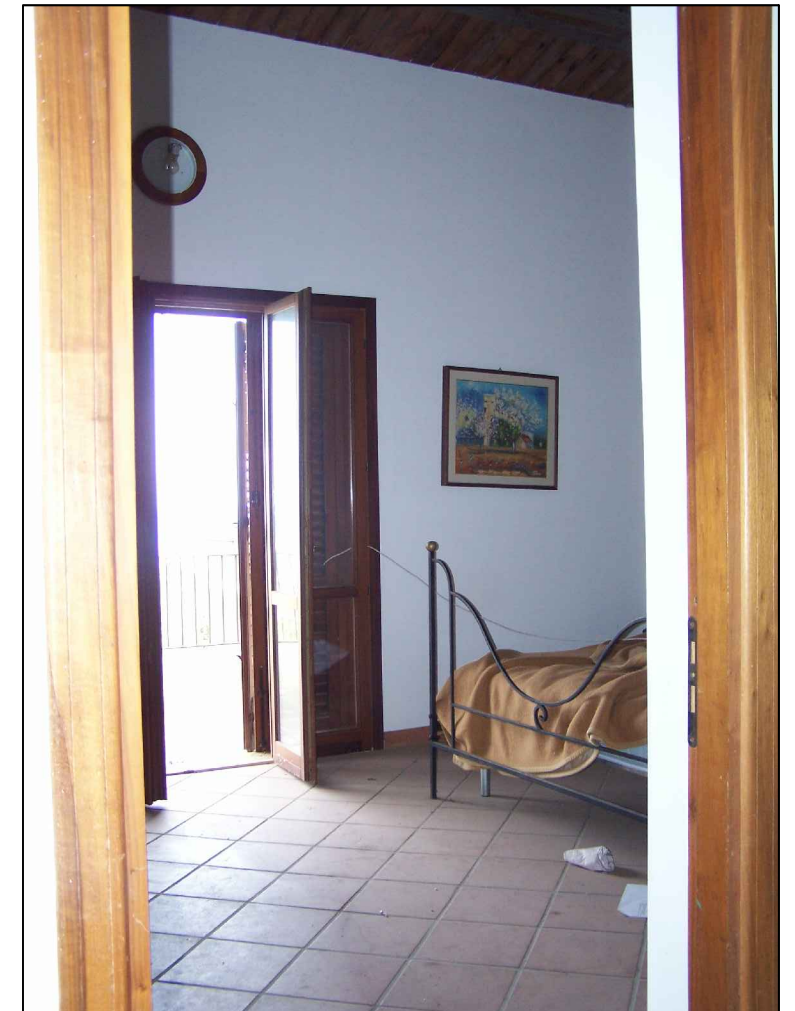
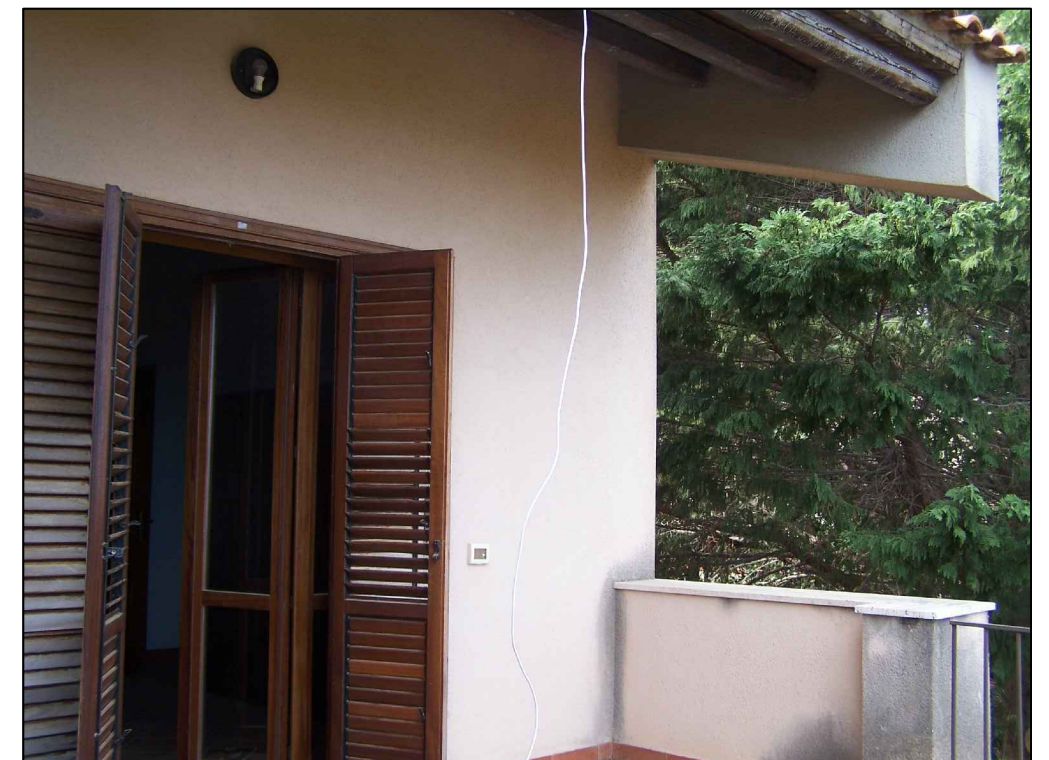

Foto 9 terrazzo di primo piano