

MODULARIO
F. rig. rend. 486



MINISTERO DELLE FINANZE
DIREZIONE GENERALE DEL CATASTO E DEI SS.TT.EE.
CATASTO EDILIZIO URBANO (RDL 13-4-1939, n. 652)

MOD. AN (CEU)

LIRE
400

Planimetria di u.i.u. in Comune di **TRABIA** via **Col. S. Onofrio** civ.

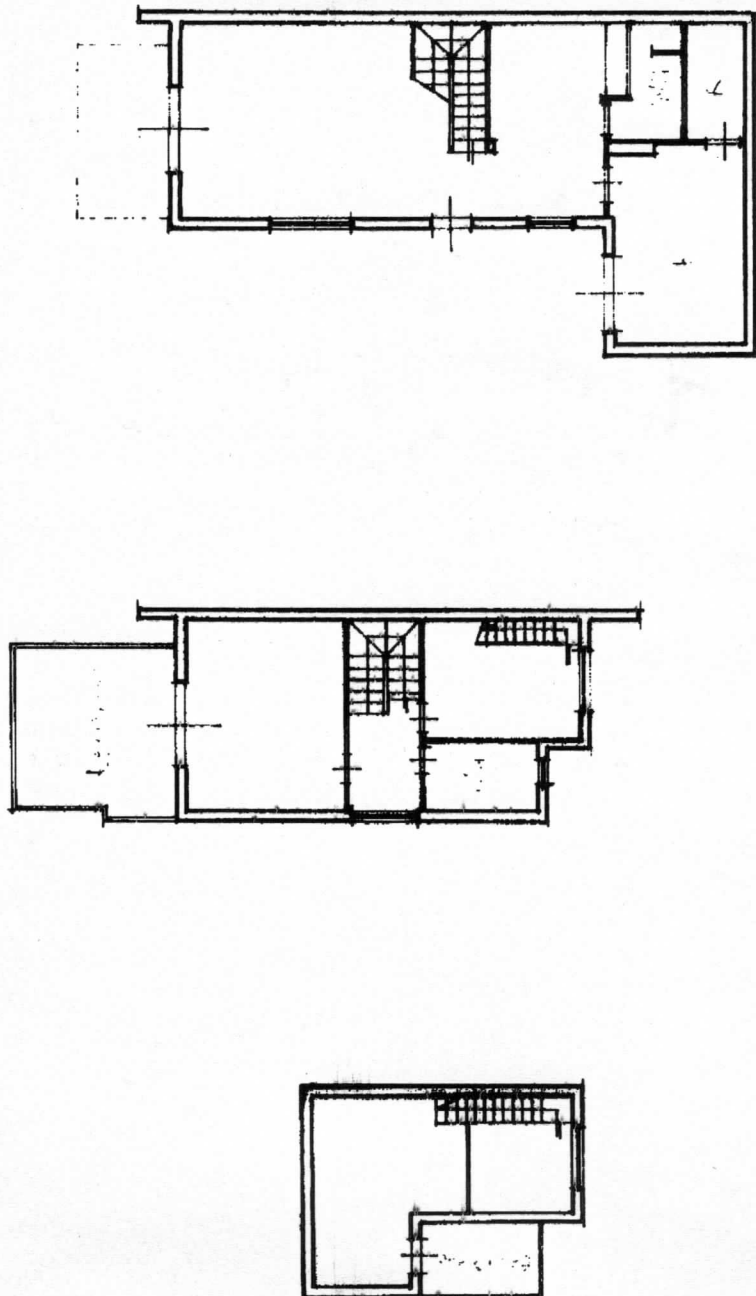

PIANO 2°
h=2.50mt.

PIANO 1°
h=2.80mt.

PIANO TERRA
h=2.80mt.

*Edificio 19
int. 5x*

RAPPRESENTAZIONE
SCALA 1:500

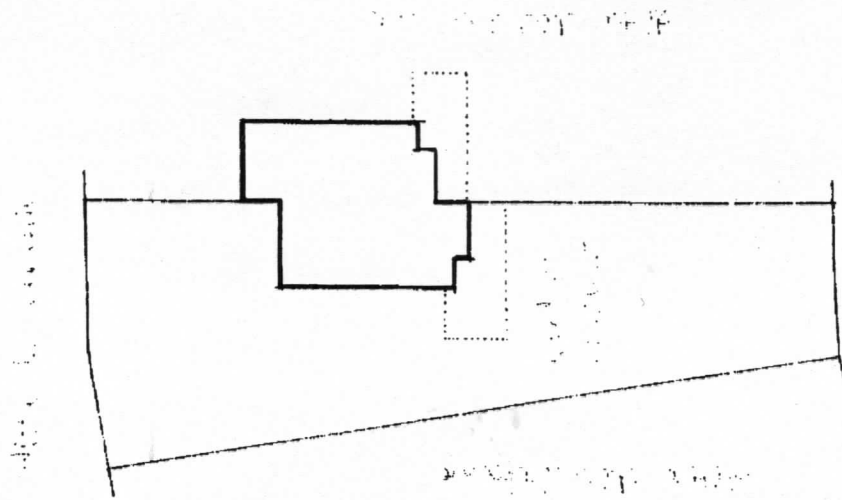

0751461

ORIENTAMENTO

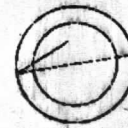

SCALA DI 1:200

Dichiarazione di N.C. ☒
Denuncia di variazione ☐

Identificativi catastali
F. 12
1.001 12.120

Compilata dal **Geom. LO CICERO**
(titolo cognome e nome)

Domenico

Iscritto all'albo dei **Geometri**
della provincia di **Palermo** n. **3460**

RISERVATO ALL'UFFICIO



PLANIMETRIA GENERALE
scala 1:500

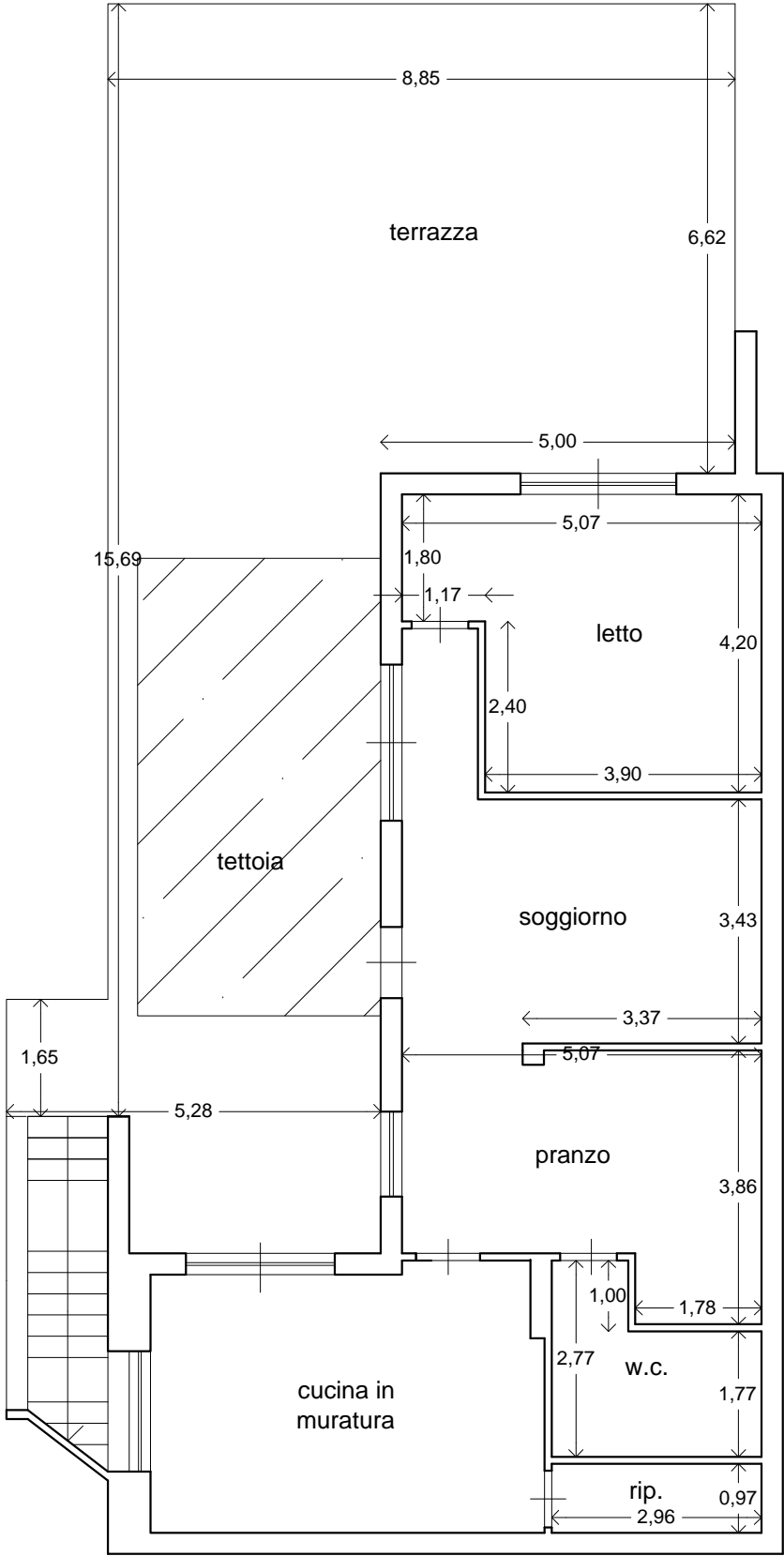
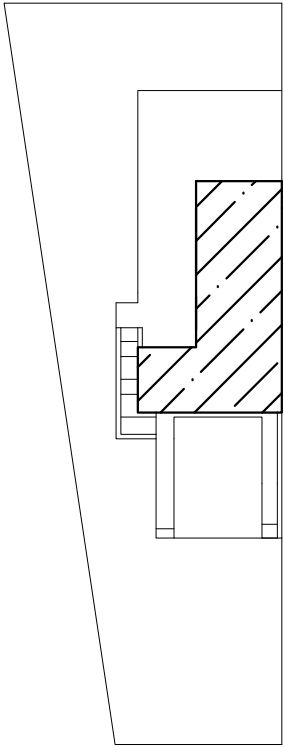

PLANIMETRIA IMMOBILE LOTTO 21
SITO ALL'INTERNO DELLA VILLETTA
N° 19
FG.12 / PART.LLA1824 / SUB.107-109

PIANO TERRA
H = 2,80 m

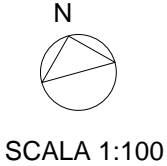

SUPERFICIE COMMERCIALE = SUP. COPERTA
+0.66* sup.con h<2.70+0.33* SUP. BALCONI E
TERRAZZE +
0.10* GIARDINO E SPAZI DI PERTINENZA
ESTERNI
= MQ 99.17+22.85+(33.17+16.49)*0.66
+(102.71+34.88+17.50+5.29)*0.33+ 500,00*0.10 =
MQ 257.71

SUPERFICIE DA SANARE = SUP. UTILE
+SUPERFICIE NON RESIDENZIALE *0,60 =
= MQ 142.65+160.38*0,60=MQ 238.87

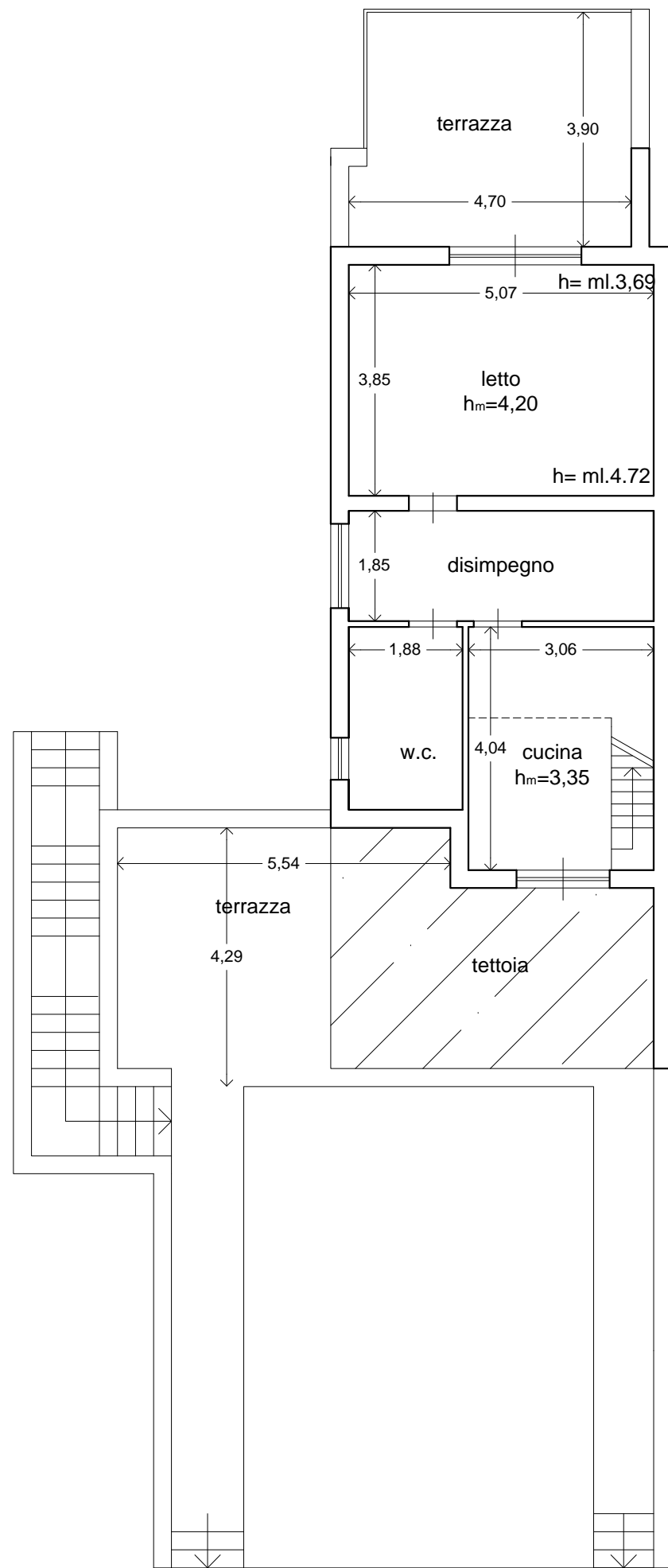

PIANO PRIMO
H=2.40m

PLANIMETRIA IMMOBILE LOTTO 21
SITO ALL'INTERNO DELLA VILLETTA
N° 19
FG.12 / PART.LLA1824 / SUB.107-109

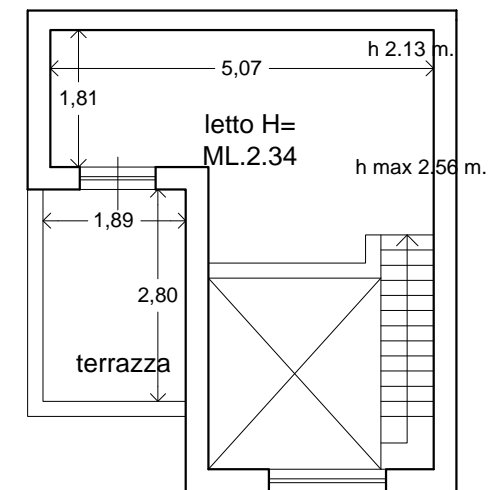

PIANO SECONDO
H = 2,34 m

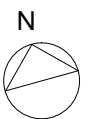

SCALA 1:100



Foto 1 spazi esterni



Foto 2 prospetto



Foto 3 WC BAGNO PIANO PRIMO



Foto 4 cucina e scala che conduce al vano mansardato



Foto 5 VANO piano primo

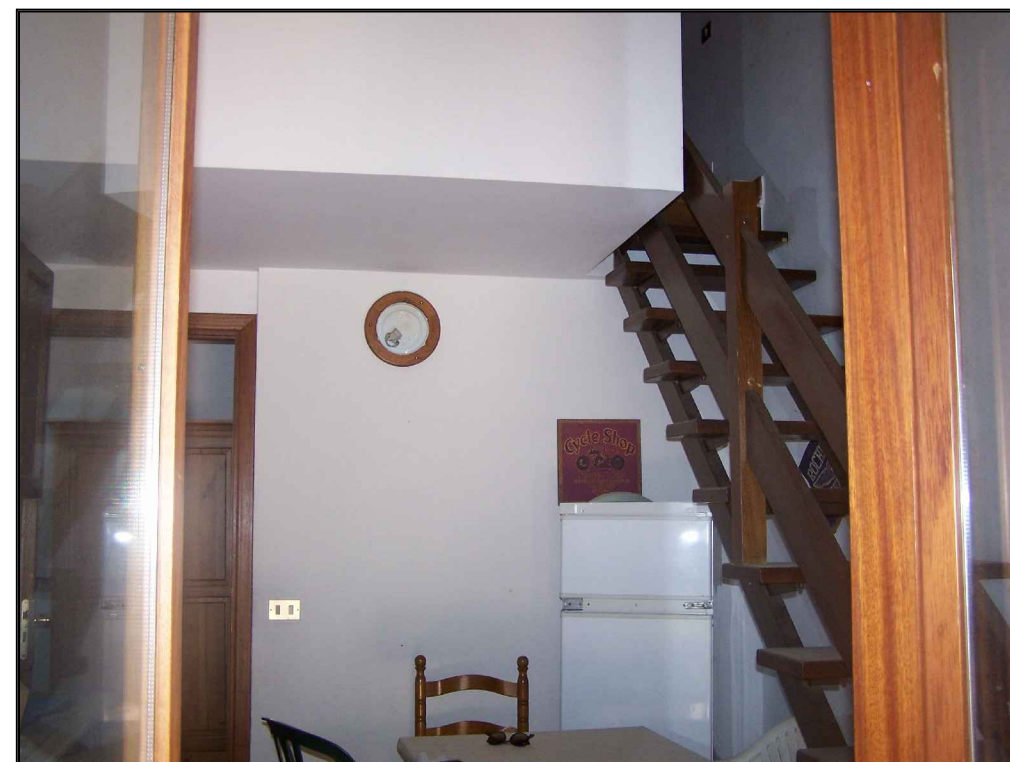

Foto 6 TERRAZZA piano primo



Foto 7 TERRAZZA PIANO TERRA



Foto 8 VANO PIANO TERRA



Foto 9 vano a piano TERRA



Foto 10 WC DOCCIA a piano terra



Foto 11 cucina piano terra

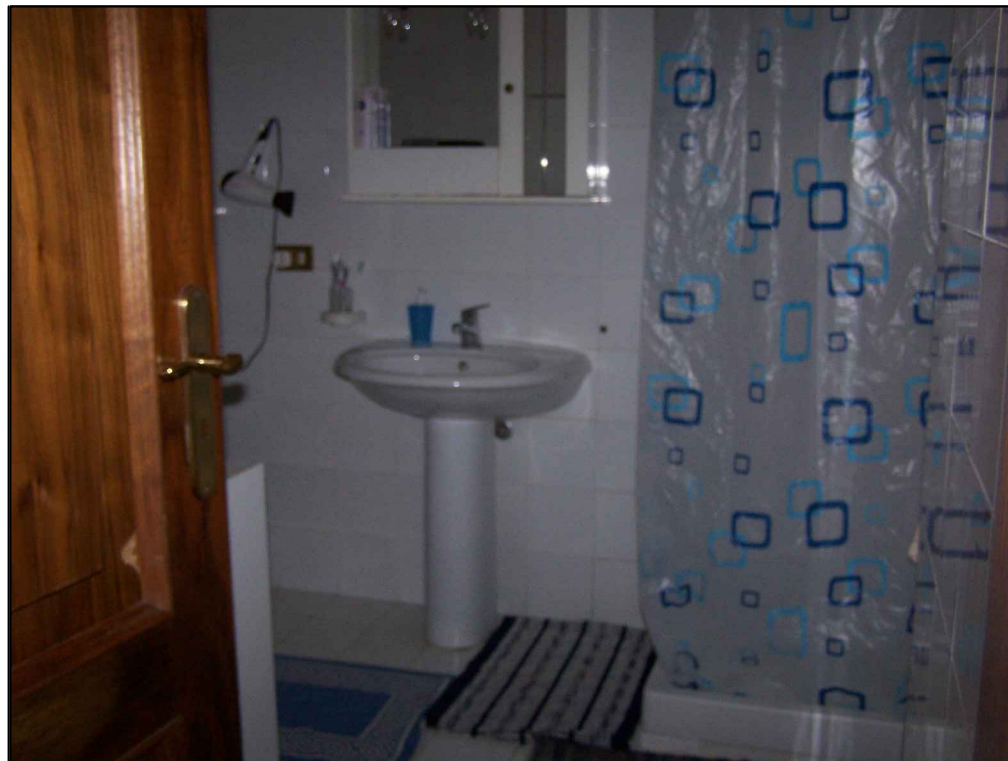
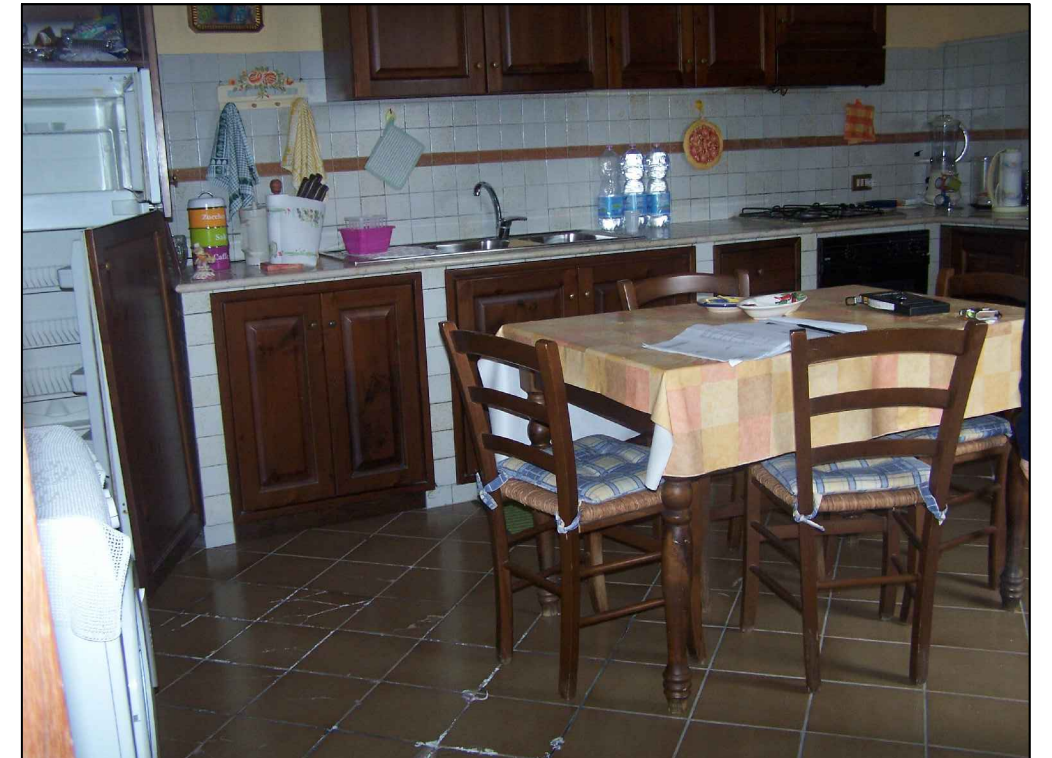
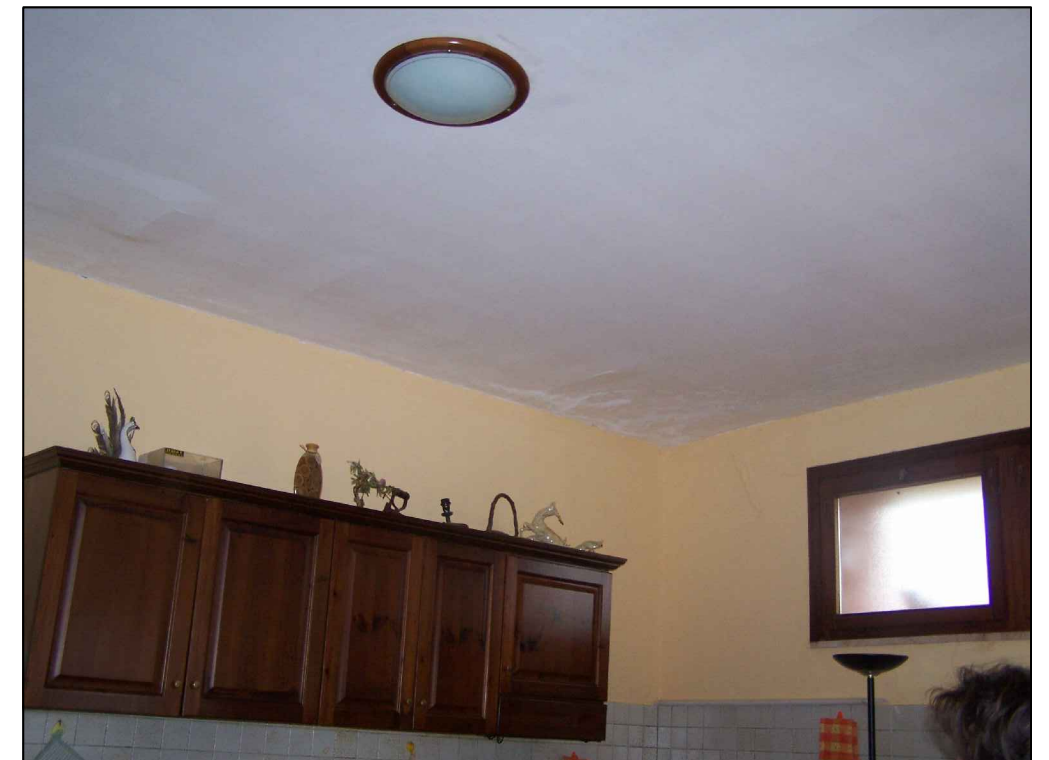

Foto 12 TETTO DELLACUCINA A piano terra