

**Agenzia del Territorio
CATASTO FABBRICATI
Ufficio Provinciale di
Palermo**

Dichiarazione protocollo n. PA0229267 del 29/04/2011

Planimetria di u.i.u. in Comune di Santa Flavia

Via Giovanni Guareschi

civ. 55

Identificativi Catastali:

Sezione:

Foglio: 11

Particella: 1021

Subalterno: 5

Compilata da:
Testa Isidoro

Iscritto all'albo:
Ingegneri

Prov. Palermo

N. 4214

Scheda n. 1

Scala 1:200

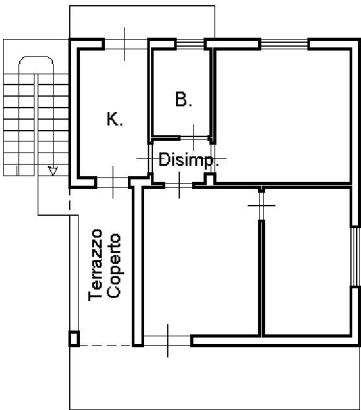

Piano Primo
H=2,90mt.

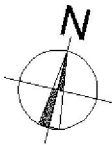

Catasto dei Fabbricati - Situazione al 04/03/2014 - Comune di SANTA FLAVIA (1188) - < Foglio: 11 - Particella: 1021 - Subalterno: 5 >
VIA GIOVANNI GUARESCHI n. 55 piano: 1;

Ultima planimetria in atti

Data: 04/03/2014 - n. T284080 - Richiedente [redacted]

Totale schede: 1 - Formato di acquisizione: A4(210x297) - Formato stampa richiesto: A4(210x297)