

N=11500

R=28830

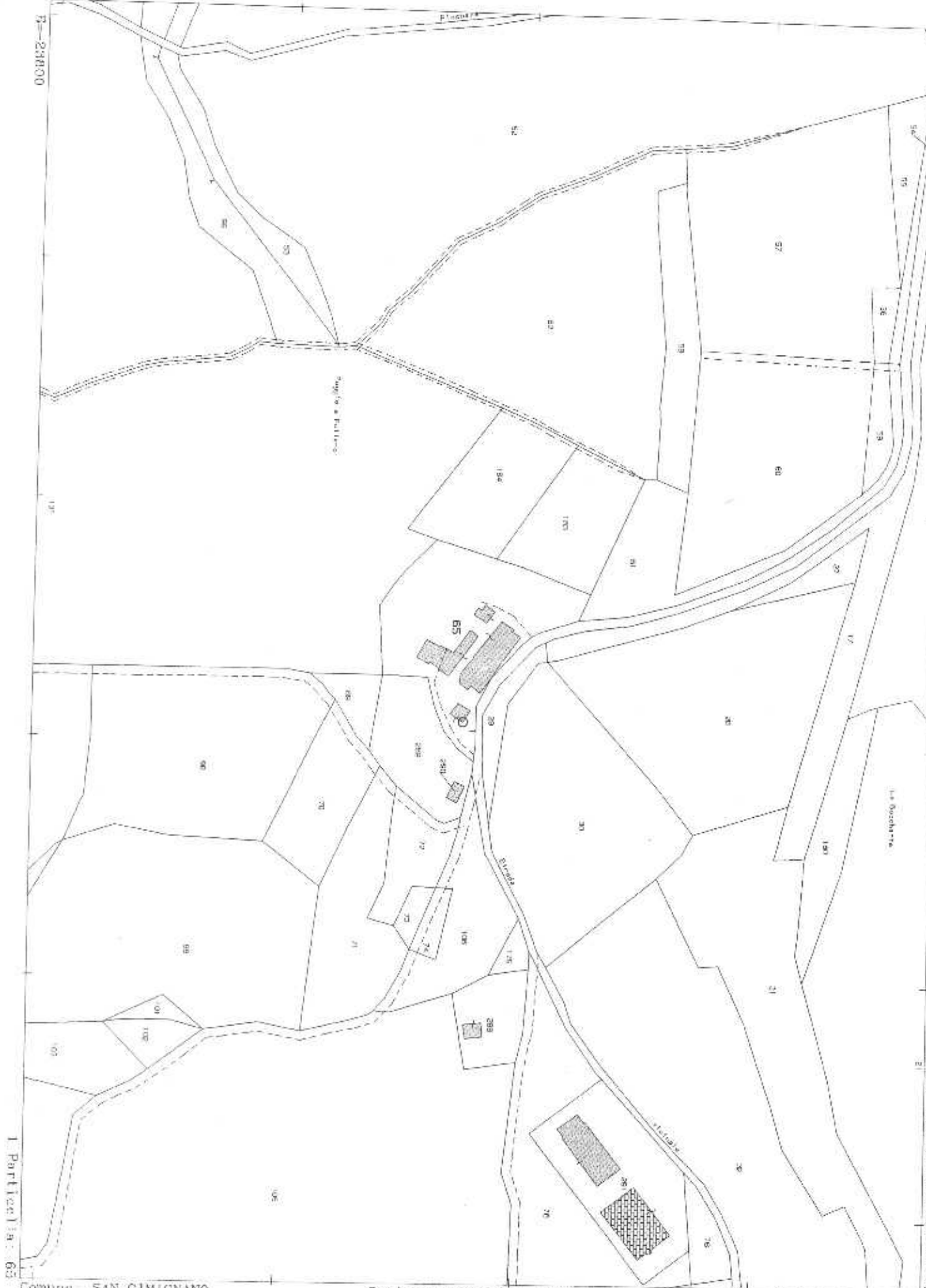

ELABORATO PLANIMETRICO

Compilato da:

Tozzi Mauro

Iscritto all'albo:

Geometri

Prov. Siena

N. 570

**Agenzia del Territorio
CATASTO FABBRICATI
Ufficio Provinciale di
Siena**

Comune di San Gimignano

Sezione: Foglio: 142

Particella: 65

Protocollo n. SI0229548 del 24/12/2007

Tipo Mappale n. del

Dimostrazione grafica dei subalterni

Scala 1 : 500

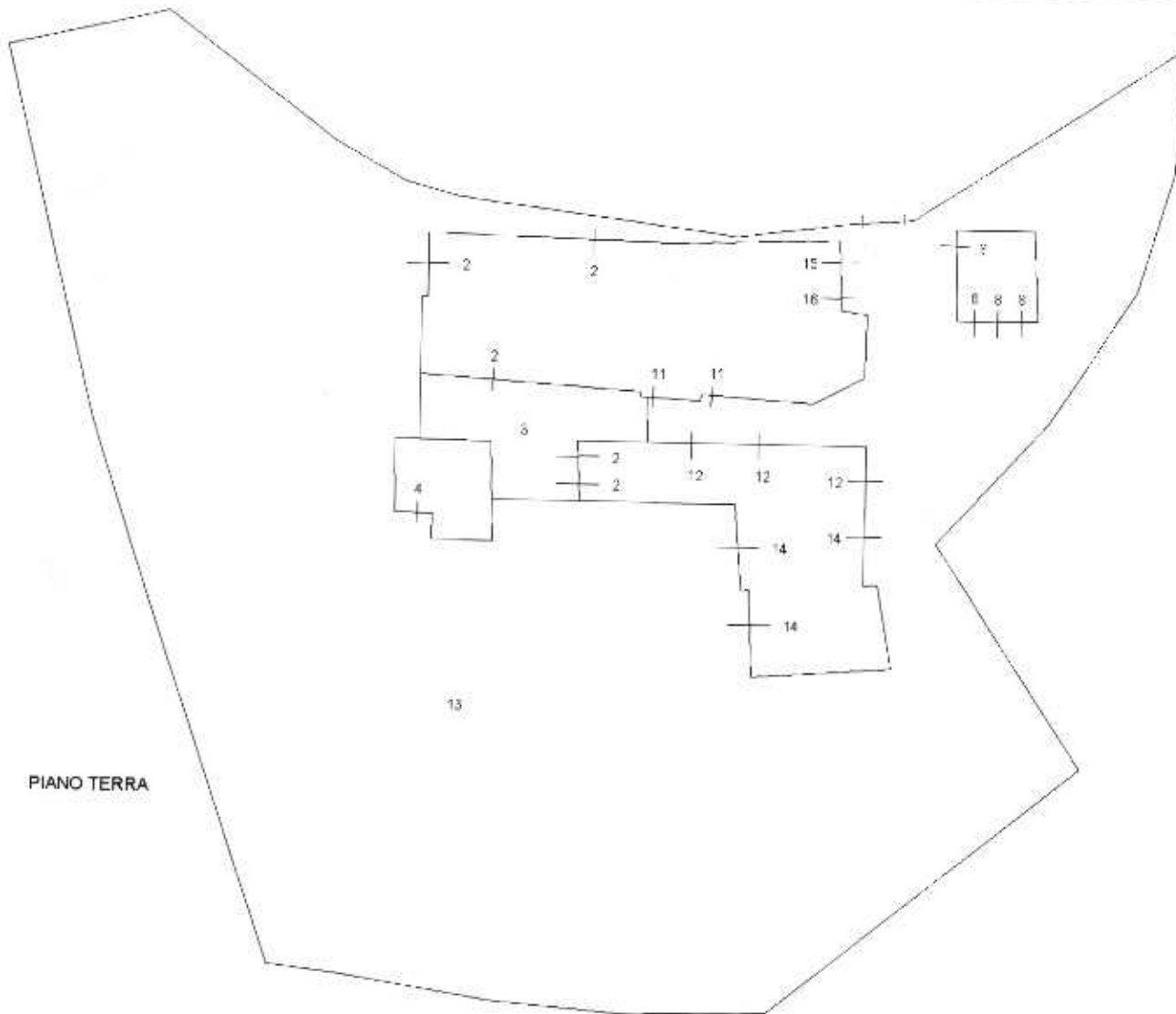

PIANO TERRA



PIANO PRIMO



NORD



Ultima Planimetria in atti

Agenzia del Territorio
CATASTO FABBRICATI
Ufficio Provinciale di
Siena

Dichiarazione protocollo n. SI0229568 del 24/12/2007

Planimetria di u.i.u. in Comune di San Gimignano

Poggio A Palloro - Localita' Ciuciano

civ. SNC

Identificativi Catastali:

Sezione:
Foglio: 142
Particella: 65
Subalterno: 2

Compilata da:
Tozzi Mauro
Iscritto all'albo:
Geometri

Prov. Siena

N. 570

Scheda n. 1

Scala 1:200

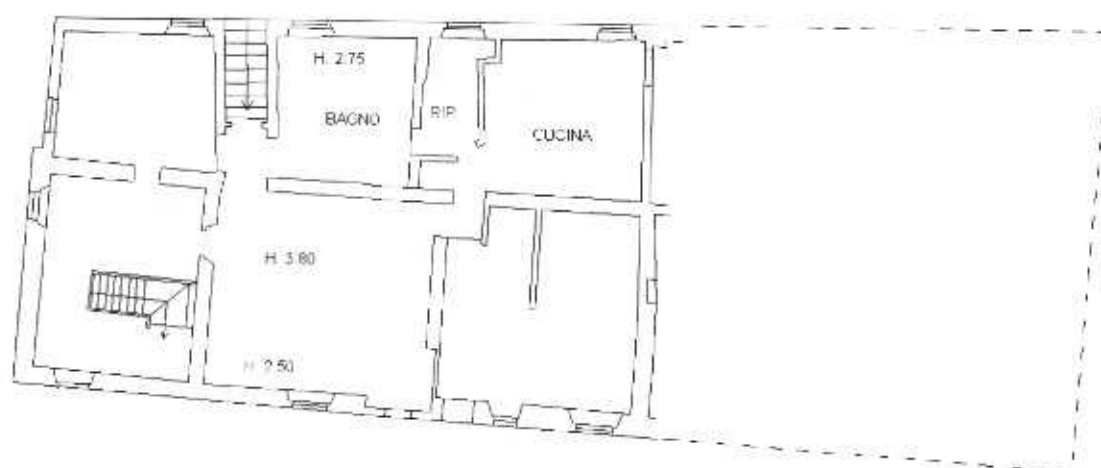
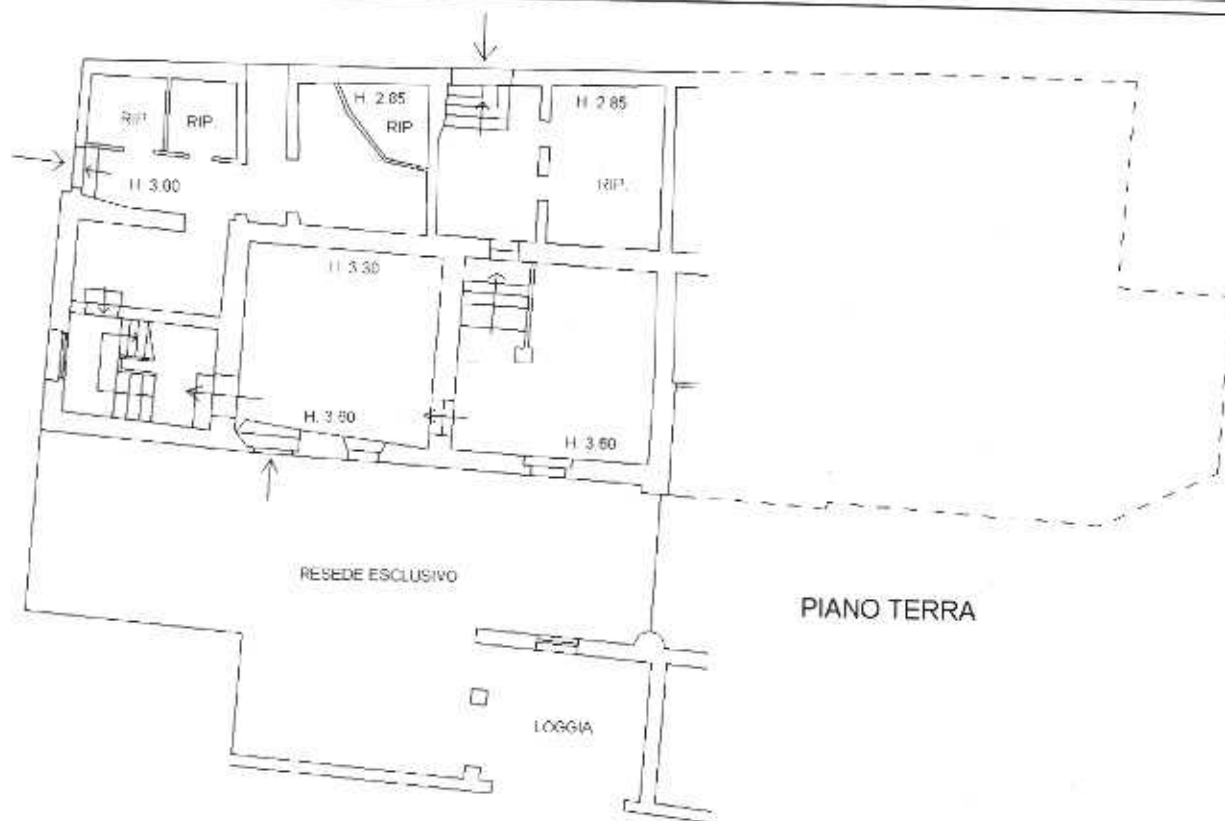

PIANO PRIMO

NORD



Catasto dei Fabbricati - Situazione al 06/10/2015 - Comune di SAN GIMIGNANO (H875) - < Foglio: 142 Particella: 65 - Subalterno 2 >
LOCALITA' CIUCIANO SNC piano: 1-1;

Ultima Planimetria in atti

MODULARIO
F. rig. rend. 487



MINISTERO DELLE FINANZE
DIPARTIMENTO DEL TERRITORIO

CATASTO EDILIZIO URBANO (RDL 13-4-1939, n. 652)

MOD. 501

LIRE
200

Planimetria di u.i.u. in Comune di SAN GIMIGNANO via Loc. Boggio A Poggio civ.

PIANO TERRA

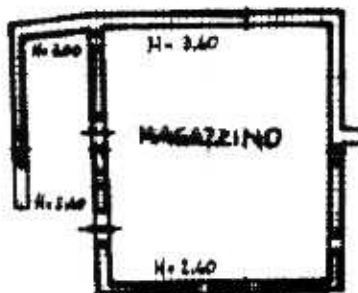

ESTRATTO DI MAPPA
DEL N.C.T. F.442 BURT.68

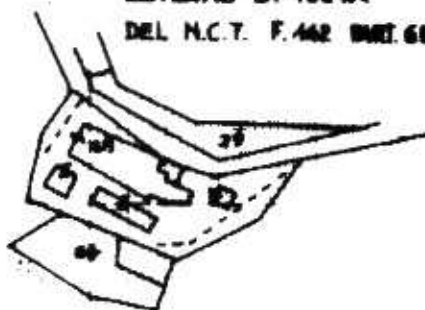

ORIENTAMENTO

NORD



SCALA DI 1:2

Dichiarazione di N.C. ☒
Denuncia di variazione ☐

Compilate dal ARCHITETTO

(Titolo, cognome e nome)

NEUCIONI LUIGINO

RISERVATO ALL'UFFICIO

Ultima Planimetria in atti

Identificativi catastali

Iscritto all'albo dei ARCHITETTI

Data presentazione: 10/07/1997 - Data: 06/10/2015 - n. SI0057297 - Richiedente TRIBUNALE DI SIENA
Tot. schede: 65 Formato di 4 cc. A4 (21x297) - Fatt. di scala 1:1

data

Firma

Luigino Neucioni

MODULARIO
F. rig. rend. 487



MINISTERO DELLE FINANZE
DIPARTIMENTO DEL TERRITORIO

CATASTO EDILIZIO URBANO (RDL 13-4-1939, n. 652)

MOD. BN

LIRE
200

Planimetria di u.i.u. in Comune di SAN GIMIGNANO via LOC. POGGIO A PUERO civ.

PIANO TERRA

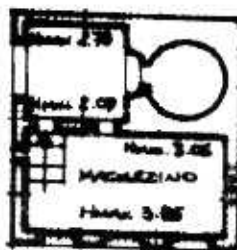

ESTRATTO DI MAPPA DEL ALC.T.

REALTÀ N. 2. 197. 65

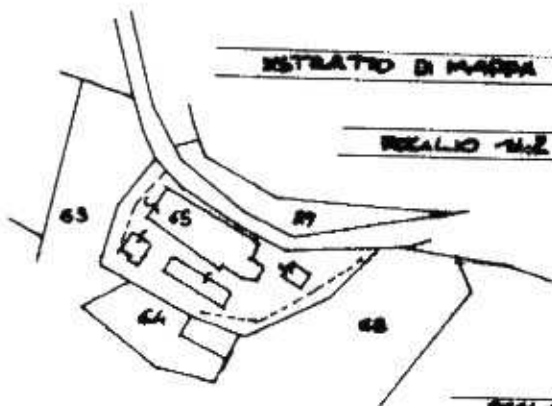

SCALA 1:1000

**ORIENTAMENTO
NORD**



SCALA DI 1:200

Dichiarazione di N.C. ☒
Denuncia di variazione ☐

Compilata dal ARCHITETTO

NENCIONI LUIGIO

Iscritto all'albo de GLI ARCHITETTI

RISERVATO ALL'UFFICIO

Ultima Planimetria in atti
identificativi catastali

Data presentazione: 10/07/1997 - Data: 06/10/2015 - n. ST0057298 - Richiedente TRIBUNALE DI SIENA
Tot. Schede: 1 - Formato di acq.: A4 (211x297) - Fatt. di scala: 1:1

data Firma [Signature]

Catasto del Edilizio URBANO - Situazione al 06/10/2015 - Comune di SAN GIMIGNANO (11875) - < Foglio: 142 Particella: 65 - Subalterno 8 >
OGGETTO: CUCIANO piano: 1;

Agenzia del Territorio
CATASTO FABBRICATI
Ufficio Provinciale di
Siena

Dichiarazione protocollo n. SI0102361 del 27/07/2007

Planimetria di u.i.u. in Comune di San Gimignano

Poggio A Palloro - Localita' Ciuciano

div. SNC

Identificativi Catastali:

Sezione:

Foglio: 142

Particella: 65

Subalterno: 11

Compilata da:

Nencioni Luciano

Iscritto all'albo:
Architetti

Prov. Siena

N. 128

Scheda n. 1

Scala 1:200

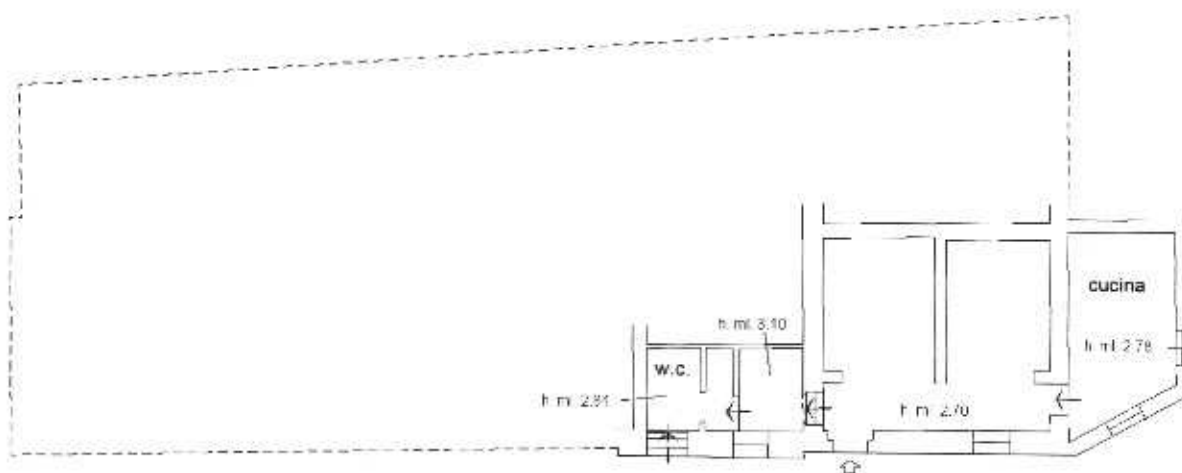
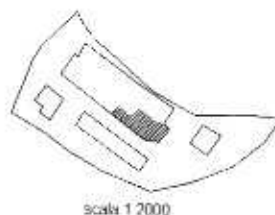

PIANO TERRA

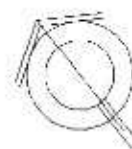

Catasto dei fabbricati - Situazione al 06/10/2015 - Comune di SAN GIMIGNANO (HS75) - < Foglio: 142 Particella: 65 - Subalterno 11 - >
LOCALITA' CIUCIANO SNC piano: T;

Ultima Planimetria in atti

Agenzia del Territorio
CATASTO FABBRICATI
Ufficio Provinciale di
Siena

Dichiarazione protocollo n. SI0100614 del 27/10/2005

Planimetria di u.i.u. in Comune di San Gimignano

Poggio A Palloro - Localita' Ciuciano

civ.

Identificativi Catastali:

Sezione:
Foglio: 142
Particella: 65
Subalterno: 12

Compilata da:
Nencioni Luciano
Iscritto all'albo:
Architetti

Prov. Siena

N. 128

Scheda n. 1

Scala 1:200

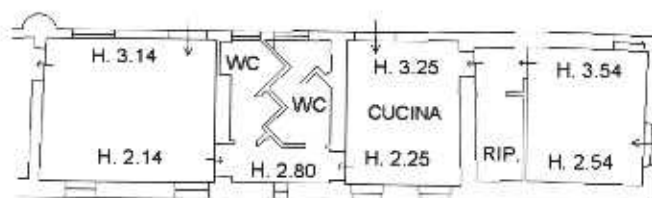

PIANO TERRA

NORD



Catasto dei Fabbricati - Situazione al 06/10/2015 - Comune di SAN GIMIGNANO (H875) - < Foglio: 142 Particella: 65 - Subalterno 12 >
LOCALITA' CIUCIANO piano: T;

Ultima Planimetria in atti

Agenzia del Territorio
CATASTO FABBRICATI
Ufficio Provinciale di
Siena

Dichiarazione protocollo n. SI0228876 del 20/12/2007

Planimetria di u.i.u. in Comune di San Gimignano

Poggio Pallero - Localita' Ciuciano

civ. SNC

Identificativi Catastali:

Sezione:
Foglio: 142
Particella: 65
Subalterno: 14

Compilata da:
Tozzi Mauro
Iscritto all'albo:
Geometri

Prov. Siena

N. 570

Scheda n. 1

Scala 1:200

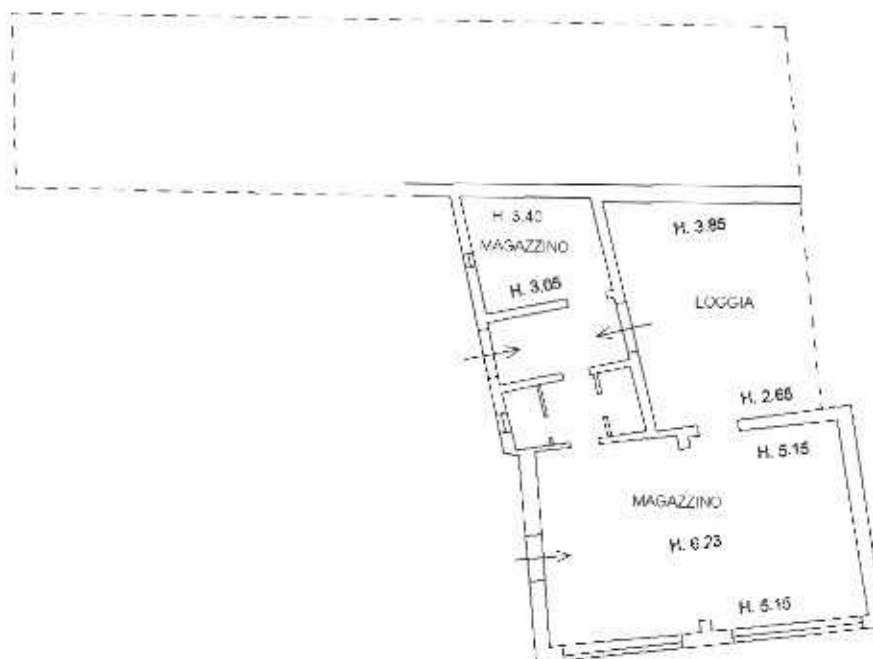

PIANO TERRA

NORD



Catasto dei Fabbricati - Situazione al 06/10/2015 - Comune di SAN GIMIGNANO (H875) - < Foglio: 142 Particella: 65 - Subalterno 14 >
LOCALITA' CIUCIANO-POGGIO A PALLORO SNC piano: T;

Ultima Planimetria in atti

Agenzia del Territorio
CATASTO FABBRICATI
Ufficio Provinciale di
Siena

Dichiarazione protocollo n. SI0229548 del 24/12/2007

Planimetria di u.i.u. in Comune di San Gimignano

Poggio A Pallero - Localita' Ciuciano

civ. SNC

Identificativi Catastali:

Sezione:
Foglio: 142
Particella: 65
Subalterno: 15

Compilata da:
Tozzi Mauro

Iscritto all'albo:
Geometri

Prov. Siena

N. 570

Scheda n. 1

Scala 1:200

Catasto dei fabbricati - Situazione al 06/10/2015 - Comune di SAN GIMIGNANO (HS75) - Foglio: 142 Particella: 65 - Subalterno 15 - LOCALITA' CIUCIANO-POGGIO A PALLERO SNC piano: T-1;

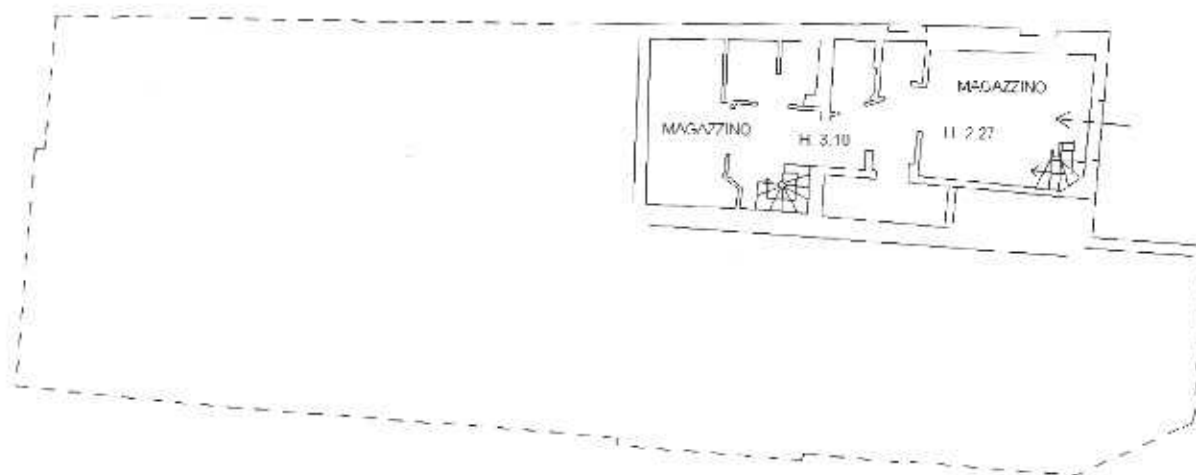

PIANO TERRA

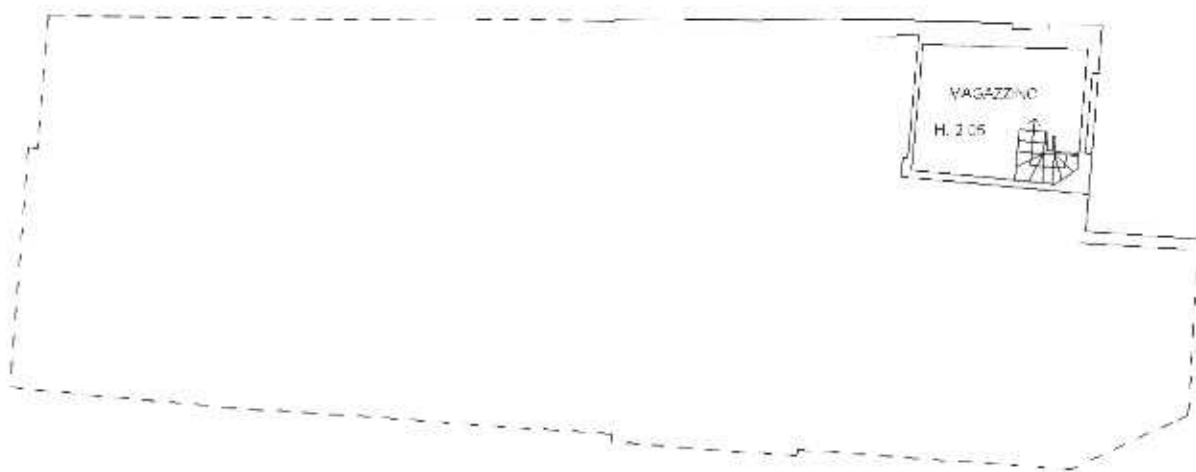

PIANO PRIMO

NORD



Ultima Planimetria in atti

Agenzia del Territorio
CATASTO FABBRICATI
Ufficio Provinciale di
Siena

Dichiarazione protocollo n. SI0229548 del 24/12/2007

Planimetria di u.i.u. in Comune di San Gimignano

Poggio A Pallero - Localita' Ciuciano

civ. SNC

Identificativi Catastali:

Sezione:

Foglio: 142

Particella: 65

Subalterno: 16

Compilata da:
Tozzi Mauro

Iscritto all'albo:
Geometri

Prov. Siena

N. 570

Scheda n. 1

Scala 1:200

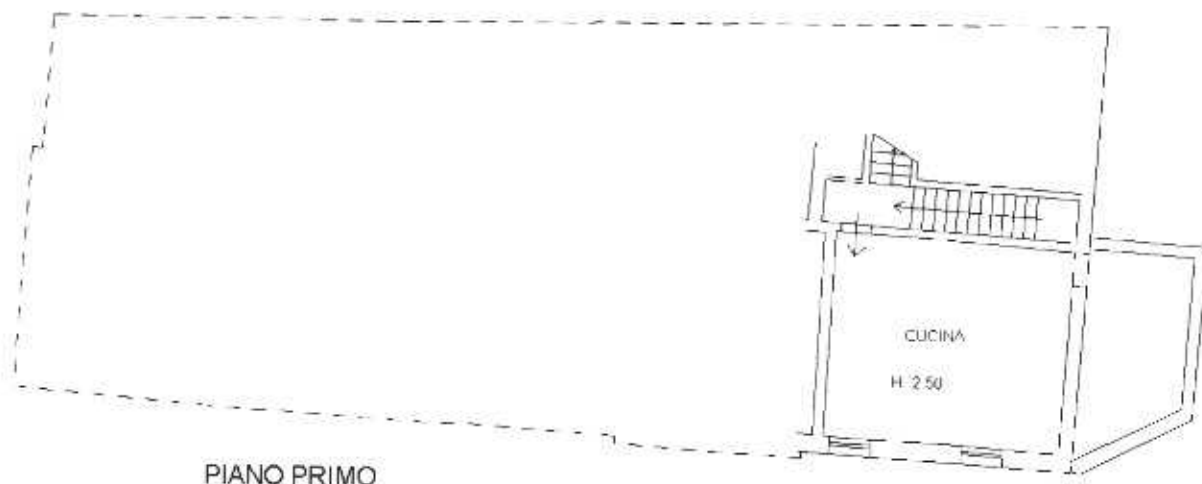
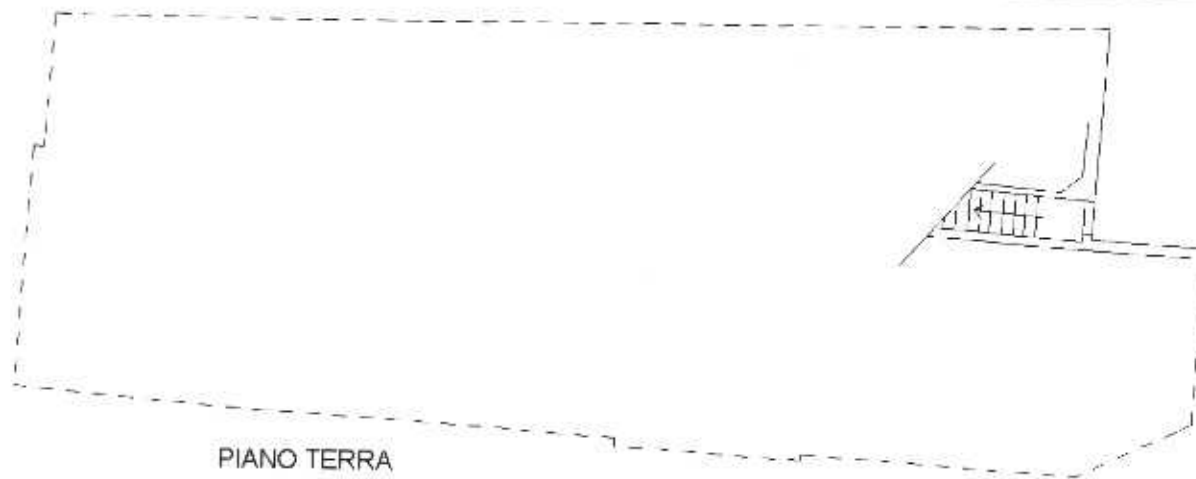

NORD



Catasto dei fabbricati - Situazione al 06/10/2015 - Comune di SAN GIMIGNANO (SI875) - < Foglio: 142 Particella: 65 - Subalterno 16 >
LOCALITA' CIUCIANO-POGGIO A PALLERO SNC piano: T-1-2.

Ultima Planimetria in atti