

**Agenzia del Territorio
CATASTO FABBRICATI
Ufficio Provinciale di
Firenze**

Scheda n. 1 Scala 1:200

Dichiarazione protocollo n. FI0042531 del 09/02/2010 Planimetria di u.l.u. in Comune di Figline Valdarno Via Francesco Petrarca c.t.v.		Identificativi Catastali: Completata da: Pietrosi Alessio Iscritto all'albo: Ingegneri Prov. Firenze N. 4995
Sezione: Foglio: 31 Particella: 1504 Subalterno: 530		

PIANO PRIMO

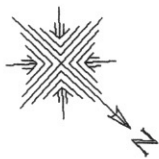
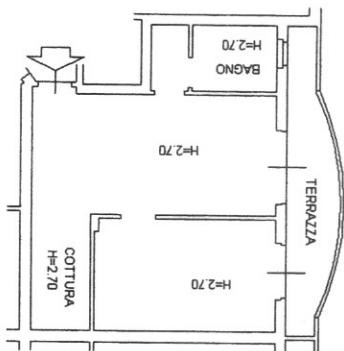

Ultima Planimetria in atti

Data: 09/08/2012 - n. AR0114207 - Richiedente

Tot.schede: 1 - Formato di acq.: A4(210x297) - Patt. di scala: 1:1

Catasto dei Fabbricati - Situazione al 09/08/2012 - Comune di FIGLINE VALDARNO(D583) - < Foglio: 31 Particella: 1504 - Subalterno 530 >
VIA FRANCESCO PETRARCA piano: 1;

**Agenzia del Territorio
CATASTO FABBRICATI
Ufficio Provinciale di
Firenze**

Dichiarazione protocollo n. FI0042531 del 09/02/2010

Planimetria di u.i.u. in Comune di Figline Valdarno

Via Francesco Petrarca

civ.

Identificativi Catastali:

Sezione:

Foglio: 31

Particella: 1504

Subalterno: 537

Compilata da:
Pietosi Alessio

Iscritto all'albo:
Ingegneri

Prov. Firenze

N. 4995

Scheda n. 1

Scala 1:200

PIANO SECONDO

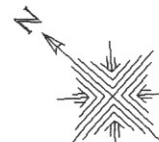
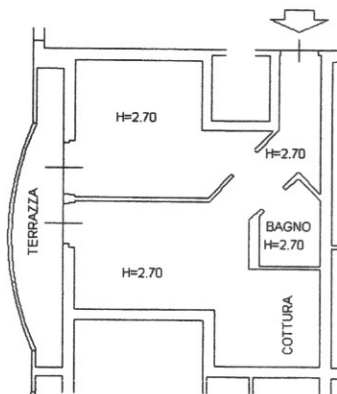

Catasto dei Fabbricati - Situazione al 09/08/2012 - Comune di FIGLINE VALDARNO(D583) - < Foglio: 31 Particella: 1504 - Subalterno 537 >
VIA FRANCESCO PETRARCA piano: 2;

Ultima Planimetria in atti

Mitina Planimetria in atti

Data: 09/08/2012 - n. AR0114214 - Richiedente
 pschede: 1 - Formato di acq.: A4(210x297) - Fatt. di scala: 1:1

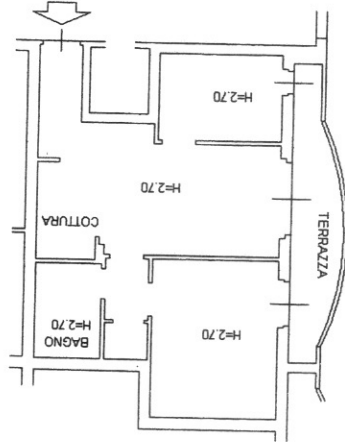
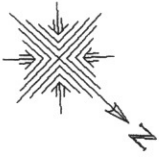

PIANO SECONDO

Scheda n. 1 Scala 1:200

Agenzia del Territorio
CATASTO FABBRICATI
Ufficio Provinciale di
Firenze

Identificativi Catastali:
 Sezione: Foglio: 31 Particella: 1504 Subalterno: 538

Dichiarazione protocollo n. F10042531 del 09/02/2010
 Planimetria di u.i. u. in Comune di Figline Valdarno
 Via Francesco Petrarca
 c.t.v.

Completata da:
 Pietrosi Alessio
 Iscritto all'Albo:
 Ingegneri
 Prov. Firenze N. 4995

Dichiarazione protocollo n. FT0042531 del 09/02/2010

Planimetria di u.l.u. in Comune di Figline Valdarno

Via Francesco Petrarca

clv.

**Agenzia del Territorio
CATASTO FABBRICATI
Ufficio Provinciale di
Firenze**

Scheda n. 1 Scala 1:200

Identificativi Catastali:

Completata da:
Pietrosi Alessio
Iscritto all'albo:
Ingegneri
Prov. Firenze
N. 4995

Sezione: 31
Particella: 1504
Subalterno: 545

PIANO PRIMO

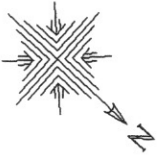
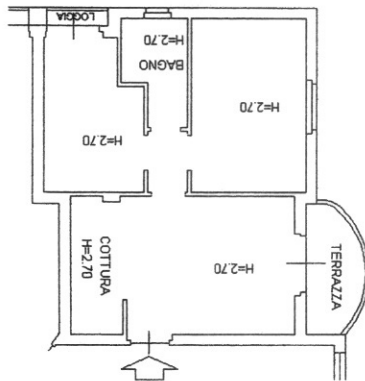

Ultima Planimetria in atti

Data: 09/08/2012 - n. AR0114216 - Richiedente

Tot.schede: 1 - Formato di acq.: A4(210x297) - Fatt. di scala: 1:1

Catasto dei Fabbricati - Situazione al 09/08/2012 - Comune di FIGLINE VALDARNO(D.583) - < Foglio: 31 Particella: 1504 - Subalterno: 545 >
VIA FRANCESCO PETRARCA piano: 2;

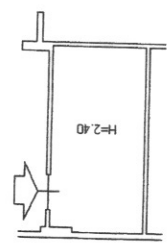
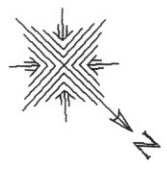

PIANO PRIMO INTERRATO

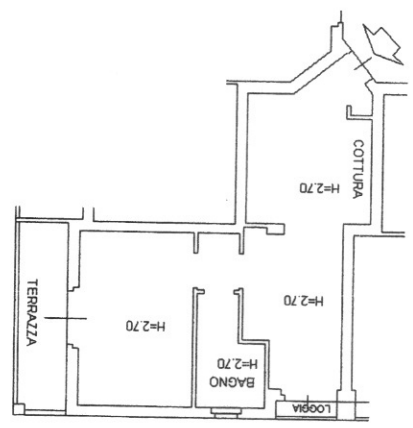

PIANO PRIMO

Scheda n. 1 Scala 1:200

**Agenzia del Territorio
 Ufficio Provinciale di
 Firenze
 CATASTO FABBRICATI**

Dichiarazione protocollo n. FIO216315 del 23/07/2010 Via Francesco Petrarca Firenze	
Identificativi Catastali: Sezione: Foglio: 31 Particella: 1504 Subalterno: 639	Compilata da: Bonechi Mirko Iscritto all'albo: Geometri Prov. Firenze N. 3981

Dichiarazione protocollo n. FIO216315 del 23/07/2010

Planimetria di u.i.u. in Comune di Figline Valdarno

Via Francesco Petrarca

civ.

**Agenzia del Territorio
CATASTO FABBRICATI
Ufficio Provinciale di
Firenze**

Identificativi Catastali:

Sezione:
Foglio: 31
Particella: 1504
Subalterno: 643

Compilata da:
Bonechi Mirko

Iscritto all'albo:
Geometri

Prov. Firenze

N. 3981

scheda n. 1 Scala 1:200

PIANO SECONDO

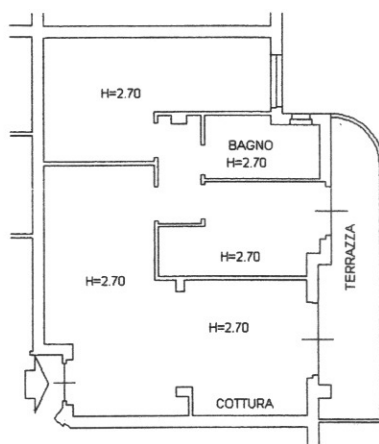

PIANO PRIMO INTERRATO

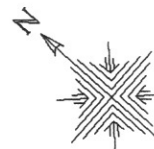
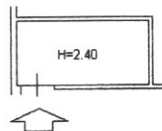

CATASTO UFF. I. REGIONALE
VIA FRANCESCO PETRARCA piano: S1-2;

Ultima Planimetria in atti

Dichiarazione protocollo n. FI0042531 del 09/02/2010

Planimetria di u.i.u. in Comune di Figline Valdarno

Via Francesco Petrarca

civ.

Agenzia del Territorio
CATASTO FABBRICATI
Ufficio Provinciale di
Firenze

Identificativi Catastali:

Sezione:

Foglio: 31

Particella: 1504

Subalterno: 541

Compilata da:
Pietosi Alessio

Iscritto all'albo:
Ingegneri

Prov. Firenze

N. 4995

Scheda n. 1

Scala 1:200

PIANO TERZO

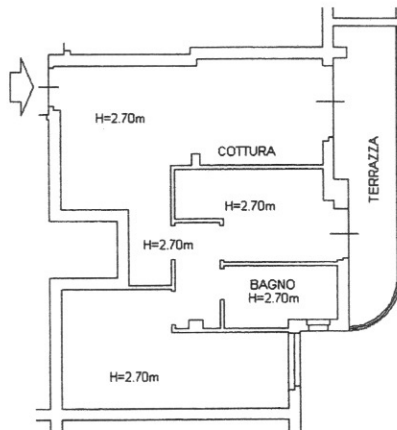

PIANO SECONDO INTERRATO

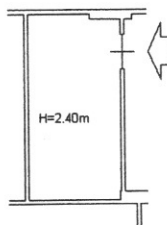

Ultima Planimetria in atti

Data: 09/08/2012 - n. AR0114199 - Richiedente DEL SANTO

Tot.schede: 1 - Formato di acq.: A4(210x297) - Fatt. di scala: 1:1

Catasto dei fabbricati - Situazione al 09/08/2012 - Comune di Figline Valdarno (50057) - VIA FRANCESCO PETRARCA piano: S2-3;

Agenzia del Territorio
CATASTO FABBRICATI
Ufficio Provinciale di
Firenze

Dichiarazione protocollo n. FI0216315 del 23/07/2010

Planimetria di u.i.u. in Comune di Figline Valdarno

Via Francesco Petrarca

civ.

Identificativi Catastali:

Sezione:

Foglio: 31

Particella: 1504

Subalterno: 640

Compilata da:
Bonechi Mirko

Iscritto all'albo:
Geometri

Prov. Firenze

N. 3981

Scheda n. 1

Scala 1:200

PIANO PRIMO

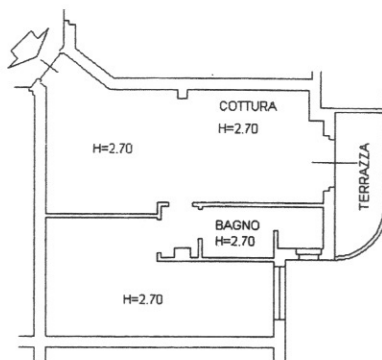

PIANO SECONDO INTERRATO

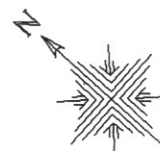
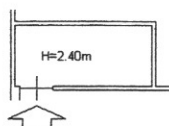

VIA FRANCESCO PETRARCA piano: S2-1;

Ultima Planimetria in atti

ata: 06/08/2012 - n. AR0113051 - Richiedente

at.schede: 1 - Formato di acq.: A4(210x297) - Fatt. di scala: 1:1

Agenzia del Territorio
CATASTO FABBRICATI
Ufficio Provinciale di
Firenze

Dichiarazione protocollo n. FI0216315 del 23/07/2010	
Planimetria di u.i.u. in Comune di Figline Valdarno	
Via Francesco Petrarca	civ.
Identificativi Catastali:	Compilata da: Bonechi Mirko
Sezione:	Iscritto all'albo: Geometri
Foglio: 31	Prov. Firenze
Particella: 1504	N. 3981
Subalterno: 641	

Scheda n. 1 Scala 1:200

PIANO PRIMO

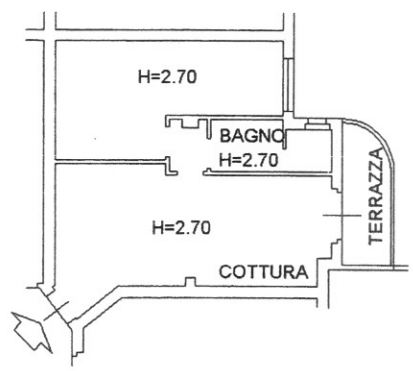

PIANO SECONDO INTERRATO

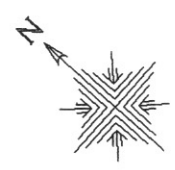
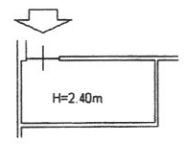

CATASTO DEI FABBRICATI - Situazione al 06/08/2012 - Comune di Figline Valdarno - Subalterno 641 - VIA FRANCESCO PETRARCA piano: S2-1;

Ultima Planimetria in atti

Agenzia del Territorio
CATASTO FABBRICATI
Ufficio Provinciale di
Firenze

Dichiarazione protocollo n. FI0216315 del 23/07/2010

Planimetria di u.i.u. in Comune di Figline Valdarno

Via Francesco Petrarca

civ.

Identificativi Catastali:

Sezione:
Foglio: 31
Particella: 1504
Subalterno: 642

Compilata da:
Bonechi Mirko

Iscritto all'albo:
Geometri

Prov. Firenze

N. 3981

Scheda n. 1 Scala 1:200

PIANO SECONDO

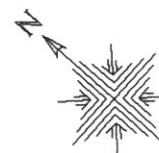
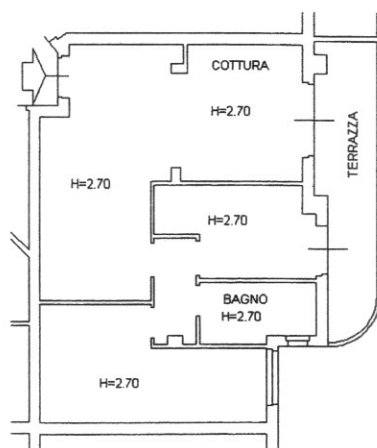

VIA FRANCESCO PETRARCA piano: 2;

Ultima Planimetria in atti

Agenzia del Territorio
CATASTO FABBRICATI
Ufficio Provinciale di
Firenze

Dichiarazione protocollo n. FI0216315 del 23/07/2010

Planimetria di u.i.u. in Comune di Figline Valdarno

Via Francesco Petrarca

civ.

Identificativi Catastali:

Sezione:

Foglio: 31

Particella: 1504

Subalterno: 644

Compilata da:
Bonechi Mirko

Iscritto all'albo:
Geometri

Prov. Firenze

N. 3981

Scheda n. 1

Scala 1:200

PIANO TERZO

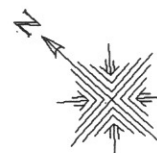
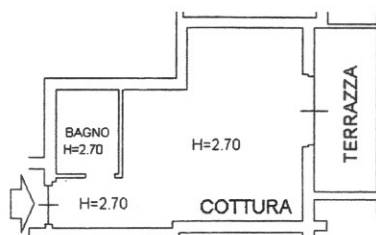

Catasto dei fabbricati - situazione al 09/08/2012 - Comune di Figline Valdarno (50037) - Foglio: 31 e subalterno: 644 - Subalterno: 644 - Scheda n. 1 - Via Francesco Petrarca piano: 3;

Ultima Planimetria in atti

**Agenzia del Territorio
CATASTO FABBRICATI
Ufficio Provinciale di
Firenze**

Dichiarazione protocollo n. FIO216315 del 23/07/2010

Planimetria di u.i.u. in Comune di Figline Valdarno

Via Francesco Petrarca

civ.

Identificativi Catastali:

Sezione:

Foglio: 31

Particella: 1504

Subalterno: 646

Compilata da:
Bonechi Mirko

Iscritto all'albo:
Geometri

Prov. Firenze

N. 3981

Scheda n. 1

Scala 1:200

PIANO TERZO

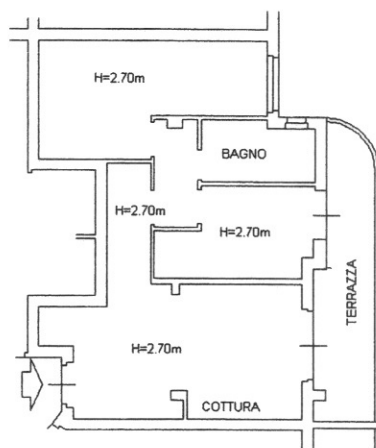

VIA FRANCESCO PETRARCA piano: 3;



Ultima Planimetria in atti

Agenzia del Territorio
CATASTO FABBRICATI
Ufficio Provinciale di
Firenze

Dichiarazione protocollo n. FI0216315 del 23/07/2010

Planimetria di u.i.u. in Comune di Figline Valdarno

Via Francesco Petrarca

civ.

Identificativi Catastali:

Sezione:

Foglio: 31

Particella: 1504

Subalterno: 647

Compilata da:
Bonechi Mirko

Iscritto all'albo:
Geometri

Prov. Firenze

N. 3981

scheda n. 1

Scala 1:200

PIANO TERZO

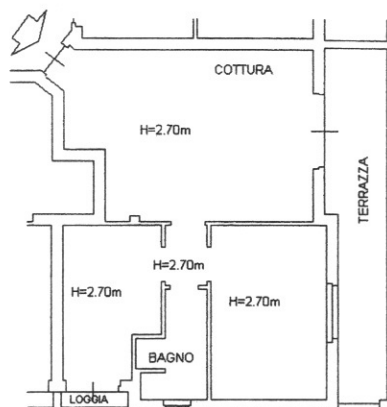

VIA FRANCESCO PETRARCA piano: 3,



Ultima Planimetria in atti

**Agenzia del Territorio
CATASTO FABBRICATI
Ufficio Provinciale di
Firenze**

Dichiarazione protocollo n. FI0042531 del 09/02/2010

Planimetria di u.i.u. in Comune di Figline Valdarno

Via Francesco Petrarca

civ.

Identificativi Catastali:

Sezione:

Foglio: 31

Particella: 1504

Subalterno: 525

Compilata da:

Pietosi Alessio

Iscritto all'albo:

Ingegneri

Prov. Firenze

N. 4995

Scheda n. 1

Scala 1:200

PIANO TERRA

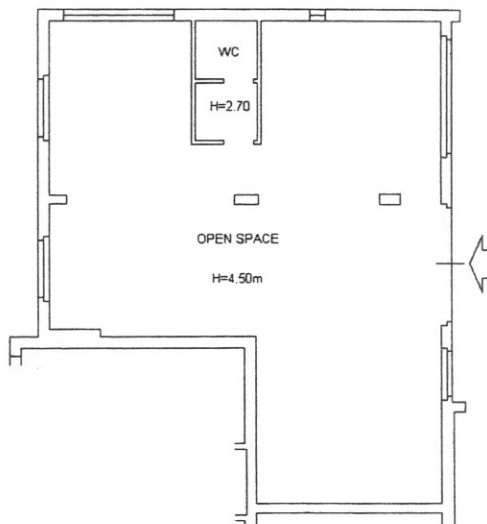

Catasto dei fabbricati - situazione al 09/08/2012 - Comune di Figline Valdarno (AR) - foglio 31 e subalterno 525 - VIA FRANCESCO PETRARCA piano: T;

Ultima Planimetria in atti

Agenzia del Territorio
CATASTO FABBRICATI
Ufficio Provinciale di
Firenze

Dichiarazione protocollo n. FI0042524 del 09/02/2010

Planimetria di u.i.u. in Comune di Figline Valdarno

Via Francesco Petrarca

civ.

Identificativi Catastali:

Sezione:

Foglio: 31

Particella: 1504

Subalterno: 509

Compilata da:
Pietosi Alessio

Iscritto all'albo:
Ingegneri

Prov. Firenze

N. 4995

Scheda n. 1

Scala 1:200

PIANO PRIMO INTERRATO

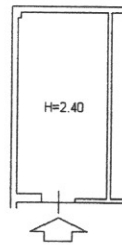

PIANO TERZO

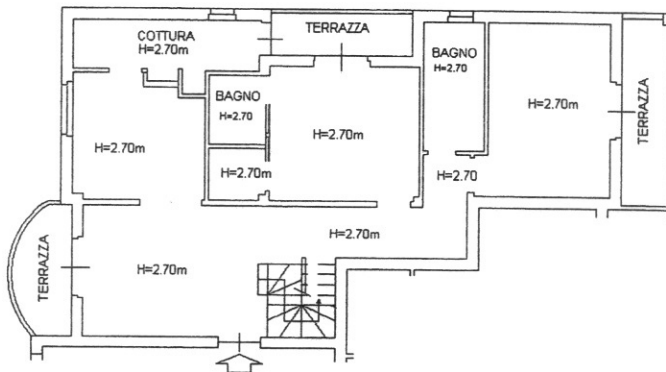

PIANO QUARTO (MANSARDE)

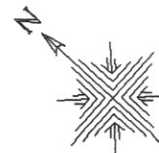
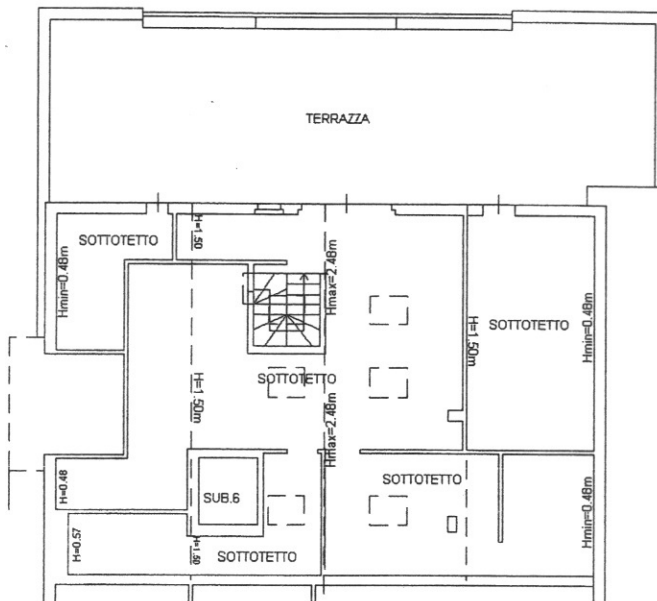

Catasto dei fabbricati - Situazione al 06/08/2012 - Comune di FIGLINE VALDARNO(D583) - < Foglio: 31 Particella: 1504 - Subalterno 509 >
VIA FRANCESCO PETRARCA piano: S1-3-4;

Ultima Planimetria in atti

Data: 06/08/2012 - n. AR0112934 - Richiedente

tot.schede: 1 - Formato di acq.: A4(210x297) - Fatt. di scala: 1:1

**Agenzia del Territorio
CATASTO FABBRICATI
Ufficio Provinciale di
Firenze**

Dichiarazione protocollo n. FI0042524 del 09/02/2010

Planimetria di u.i.u. in Comune di Figline Valdarno

Via Francesco Petrarca

civ.

Identificativi Catastali:

Sezione:

Foglio: 31

Particella: 1504

Subalterno: 510

Compilata da:

Pietosi Alessio

Iscritto all'albo:

Ingegneri

Prov. Firenze

N. 4995

Scheda n. 1 Scala 1:200

PIANO TERZO

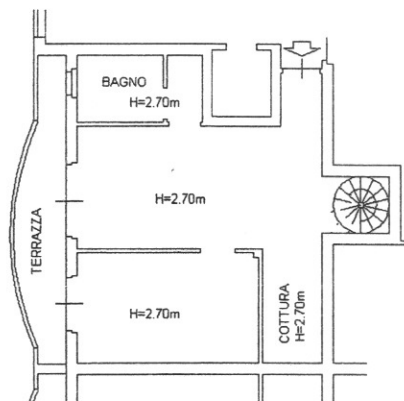

PIANO QUARTO (MANSARDE)

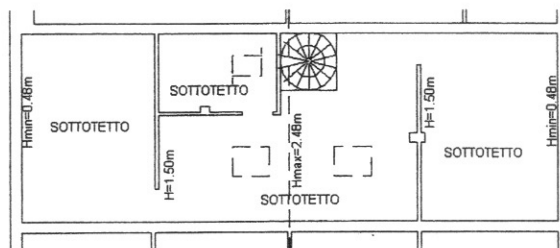

Catasto dei fabbricati - Situazione al 09/08/2012 - Comune di Figline Valdarno (AR) - Foglio 31 - Subalterno 510 - Via Francesco Petrarca piano: 3-4;



Ultima Planimetria in atti

**AGENZIA DEL TERRITORIO
CATASTO FABBRICATI**
Ufficio Provinciale di
Firenze

Scheda n. 1 Scala 1:200

Dichiarazione protocollo n. F10042524 del 09/02/2010
 Planimetria di u.l.u. in Comune di Figline Valdarno
 Via Francesco Petrarca
 Compilata da: Pletosi Alessio
 Iscritto all'albo: Ingegneri
 Prov. Firenze N. 4995

Catasto dei Fabbricati - Situazione al 09/08/2012 - Comune di FIGLINE VALDARNO(D583) - < Foglio: 31 Particella: 1504 - Subalterno 511 >
 VIA FRANCESCO PETRARCA piano: S2-3-4;

Ultima Planimetria in atti

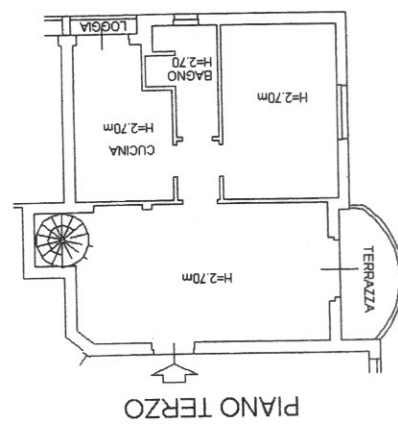

PIANO TERZO

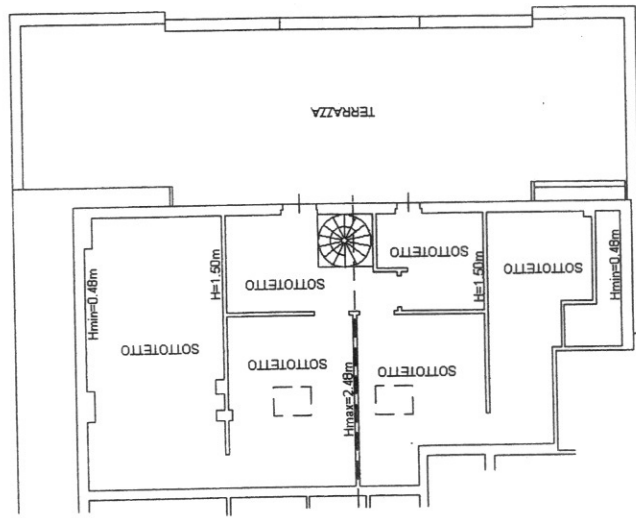

PIANO QUARTO (MANSARDE)

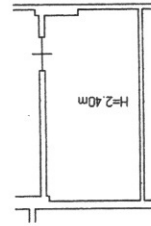

PIANO SECONDO INTERRATO

**Agenzia del Territorio
CATASTO FABBRICATI
Ufficio Provinciale di
Firenze**

Dichiarazione protocollo n. FI0042531 del 09/02/2010

Planimetria di u.i.u. in Comune di Figline Valdarno

Via Francesco Petrarca

civ.

Identificativi Catastali:

Sezione:

Foglio: 31

Particella: 1504

Subalterno: 527

Compilata da:

Pietosi Alessio

Iscritto all'albo:

Ingegneri

Prov. Firenze

N. 4995

Scheda n. 1

Scala 1:200

PIANO PRIMO

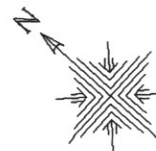
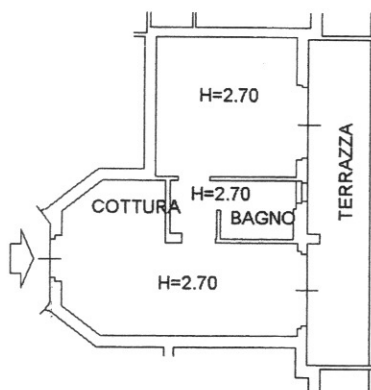

Catasto dei fabbricati - situazione al 09/08/2012 - Comune di FIGLINE VALDARNO(D385) - < Foglio: 31 Particella: 1504 - Subalterno 527 - VIA FRANCESCO PETRARCA piano: 1;

Ultima Planimetria in atti

Data: 09/08/2012 - n. AR0114205 - Richiedente

Dot.schede: 1 - Formato di acq.: A4(210x297) - Fatt. di scala: 1:1

**Agenzia del Territorio
CATASTO FABBRICATI
Ufficio Provinciale di
Firenze**

Dichiarazione protocollo n. FI0042531 del 09/02/2010

Planimetria di u.i.u. in Comune di Figline Valdarno

Via Francesco Petrarca

civ.

Identificativi Catastali:

Sezione:

Foglio: 31

Particella: 1504

Subalterno: 533

Compilata da:
Pietosi Alessio

Iscritto all'albo:
Ingegneri

Prov. Firenze

N. 4995

Scheda n. 1

Scala 1:200

PIANO PRIMO

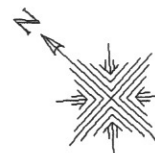
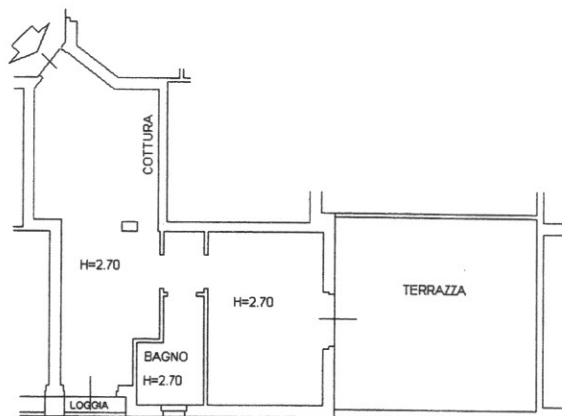

Catasto dei fabbricati - Situazione al 09/08/2012 - Comune di FIGLINE VALDARNO(D383) - < Foglio: 31 Particella: 1504 - Subalterno 533 >
VIA FRANCESCO PETRARCA piano: 1;

Ultima Planimetria in atti

Agenzia del Territorio
CATASTO FABBRICATI
Ufficio Provinciale di
Firenze

Dichiarazione protocollo n. FI0042531 del 09/02/2010

Planimetria di u.i.u. in Comune di Figline Valdarno

Via Francesco Petrarca

civ.

Identificativi Catastali:

Sezione:

Foglio: 31

Particella: 1504

Subalterno: 535

Compilata da:

Pietosi Alessio

Iscritto all'albo:

Ingegneri

Prov. Firenze

N. 4995

Scheda n. 1

Scala 1:200

PIANO SECONDO

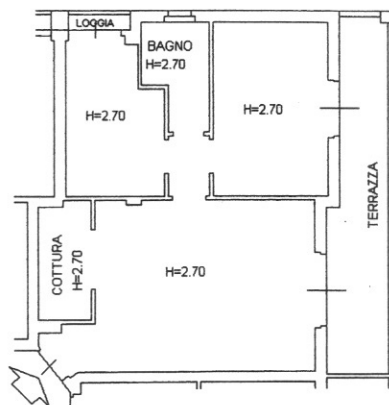

PIANO PRIMO INTERRATO

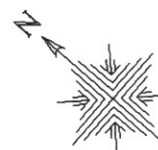
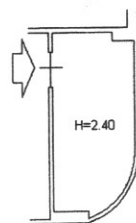

VIA FRANCESCO PETRARCA piano: S1-2;

Ultima Planimetria in atti

**Agenzia del Territorio
CATASTO FABBRICATI
Ufficio Provinciale di
Firenze**

Dichiarazione protocollo n. FI0042531 del 09/02/2010

Planimetria di u.i.u. in Comune di Figline Valdarno

Via Francesco Petrarca

civ.

Identificativi Catastali:

Sezione:

Foglio: 31

Particella: 1504

Subalterno: 532

Compilata da:
Pietosi Alessio

Iscritto all'albo:
Ingegneri

Prov. Firenze

N. 4995

Scheda n. 1

Scala 1:200

PIANO PRIMO

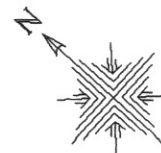
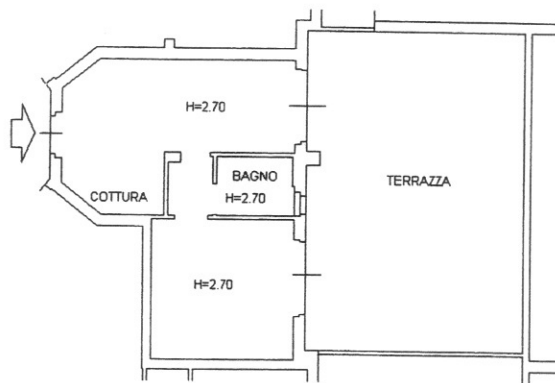

VIA FRANCESCO PETRARCA piano: 1; Comune di FIGLINE VALDARNO (13085) - < Foglio: 31 Particella: 1504 - Subalterno 532 >

Ultima Planimetria in atti

**Agenzia del Territorio
CATASTO FABBRICATI
Ufficio Provinciale di
Firenze**

Dichiarazione protocollo n. FI0216315 del 23/07/2010

Planimetria di u.i.u. in Comune di Figline Valdarno

Via Francesco Petrarca

civ.

Identificativi Catastali:

Sezione:

Foglio: 31

Particella: 1504

Subalterno: 645

Compilata da:
Bonechi Mirko

Iscritto all'albo:
Geometri

Prov. Firenze

N. 3981

Scheda n. 1

Scala 1:200

PIANO QUARTO (MANSARDE)

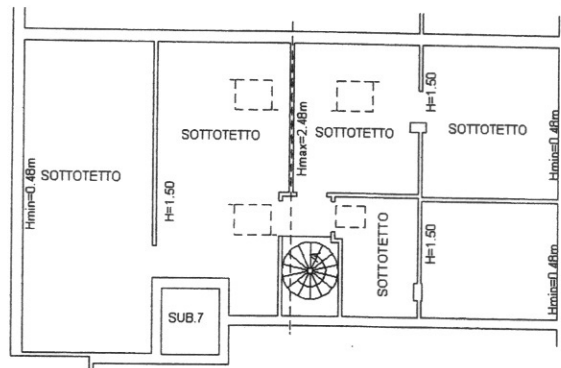

PIANO TERZO

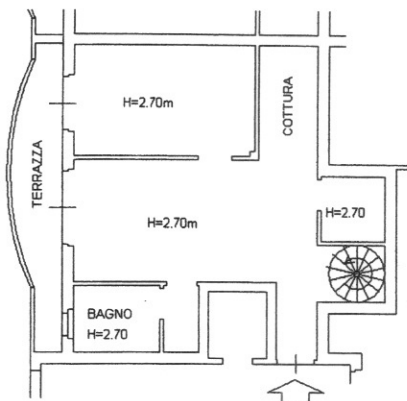

Ultima Planimetria in atti

Catasto del fabbricati - Situazione al 09/08/2012 - Comune di Figline Valdarno (D583) - Foglio: 31 Particella: 1504 - Subalterno 645
VIA FRANCESCO PETRARCA piano: 3-4;

**Agenzia del Territorio
CATASTO FABBRICATI
Ufficio Provinciale di
Firenze**

Dichiarazione protocollo n. FI0042531 del 09/02/2010

Planimetria di u.i.u. in Comune di Figline Valdarno

Via Francesco Petrarca

civ.

Identificativi Catastali:

Sezione:

Foglio: 31

Particella: 1504

Subalterno: 534

Compilata da:

Pietosi Alessio

Iscritto all'albo:

Ingegneri

Prov. Firenze

N. 4995

Scheda n. 1

Scala 1:200

PIANO PRIMO

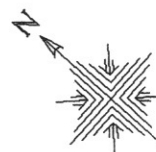
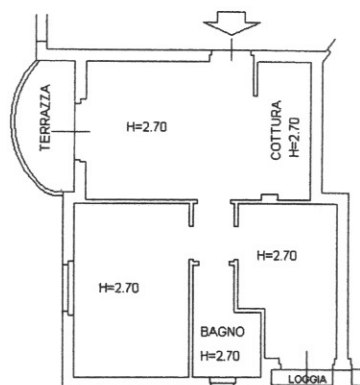

Catasto dei Fabbricati - Situazione al 09/08/2012 - Comune di FIGLINE VALDARNO(D5883) - < Foglio: 31 Particella: 1504 - Subalterno 534 >
VIA FRANCESCO PETRARCA piano: 1;

Ultima Planimetria in atti

**Agenzia del Territorio
CATASTO FABBRICATI
Ufficio Provinciale di
Firenze**

Dichiarazione protocollo n. FI0042531 del 09/02/2010

Planimetria di u.i.u. in Comune di Figline Valdarno

Via Francesco Petrarca

civ.

Identificativi Catastali:

Sezione:

Foglio: 31

Particella: 1504

Subalterno: 519

Compilata da:
Pietosi Alessio

Iscritto all'albo:
Ingegneri

Prov. Firenze

N. 4995

Scheda n. 1

Scala 1:200

PIANO PRIMO

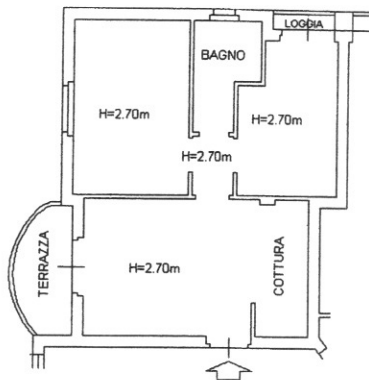

Catasto dei fabbricati - Situazione al 09/08/2012 - Comune di FIGLINE VALDARNO(D583) - < Foglio: 31 Particella: 1504 - Subalterno 519 >
VIA FRANCESCO PETRARCA piano: 1;

Ultima Planimetria in atti

**Agenzia del Territorio
CATASTO FABBRICATI
Ufficio Provinciale di
Firenze**

Dichiarazione protocollo n. FI0042531 del 09/02/2010

Planimetria di u.i.u. in Comune di Figline Valdarno

Via Francesco Petrarca

civ.

Identificativi Catastali:

Sezione:
Foglio: 31
Particella: 1504
Subalterno: 529

Compilata da:
Pietosi Alessio
Iscritto all'albo:
Ingegneri

Prov. Firenze

N. 4995

Scheda n. 1

Scala 1:200

PIANO PRIMO

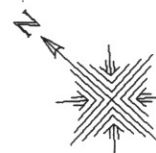
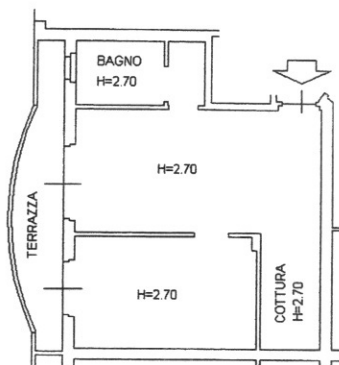

Catasto dei fabbricati - Situazione al 09/08/2012 - Comune di FIGLINE VALDARNO(D583) - < Foglio: 31 Particella: 1504 - Subalterno 529 >
VIA FRANCESCO PETRARCA piano: 1;

Ultima Planimetria in atti

Data: 09/08/2012 - n. AR0114206 - Richiedente

Tot.schede: 1 - Formato di acq.: A4(210x297) - Fatt. di scala: 1:1

Agencia del Territorio
CATASTO FABBRICATI

Ufficio provinciale di Firenze

LABORATORIO PLANIMETRICO < *Fed. Ingegn. Part. Toscana*

Comune di Figline Valdarno

Sezione:

Dimostrazione grafica dei subalterni

Data: 14/10/2013 - n. AR0176268 - n. ~~11~~ precedente
 Scheda di n. 2 - Formato di acq.: A3(297x420) - Fatt. di scala: 1:1
 Ultima Planimetria in atti

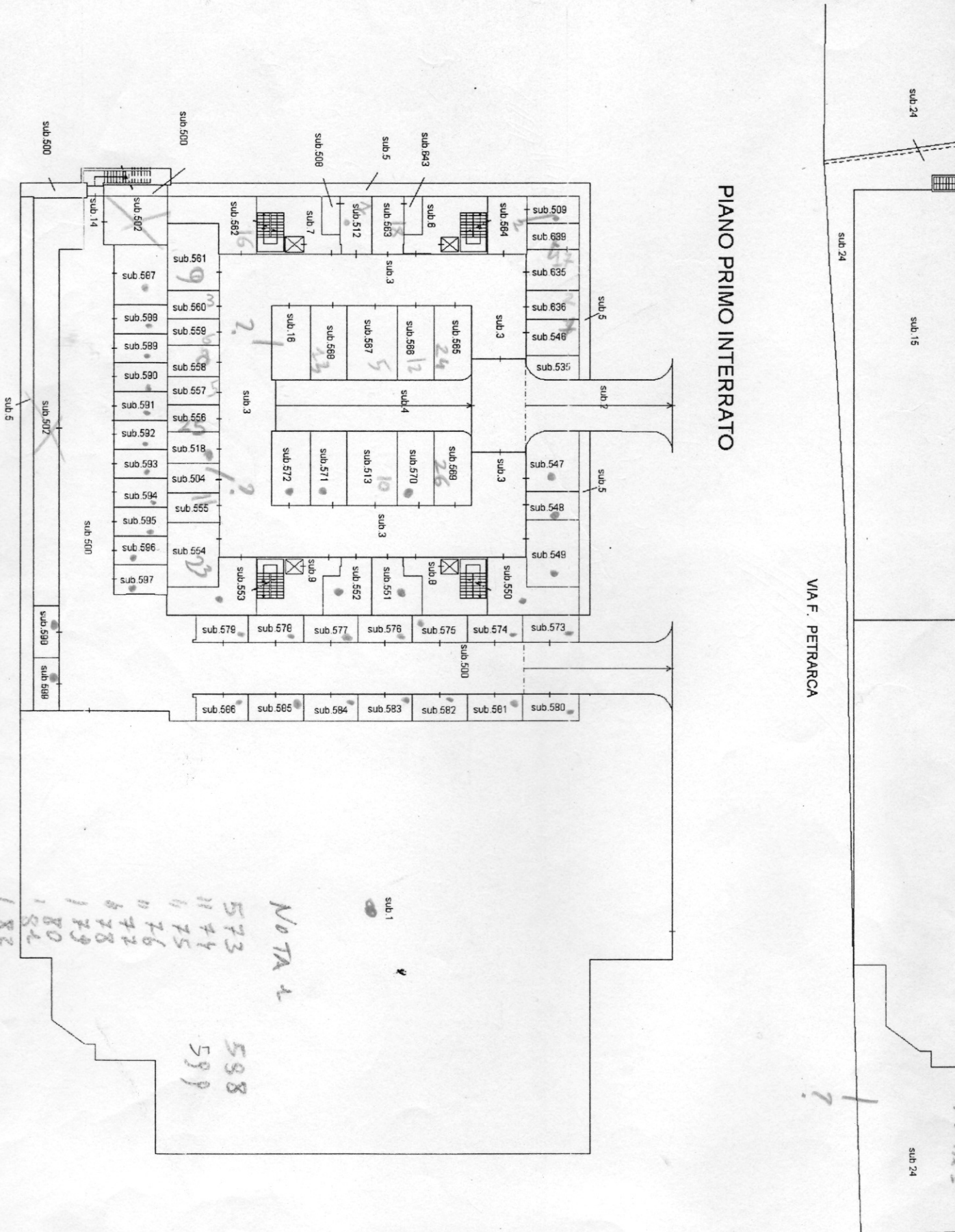

Laboratorio planimetrico scritto in albero geometrico	
Eglio: 31	
Particella: 1504	
Protocollo n. F10216315	del 23/07/2010
Tipo Mappale n. 136929 del 23/04/2009 Scala 1 : 500	

N. 3981

Prov. Firenze

PIANO SECONDO INTERRATO

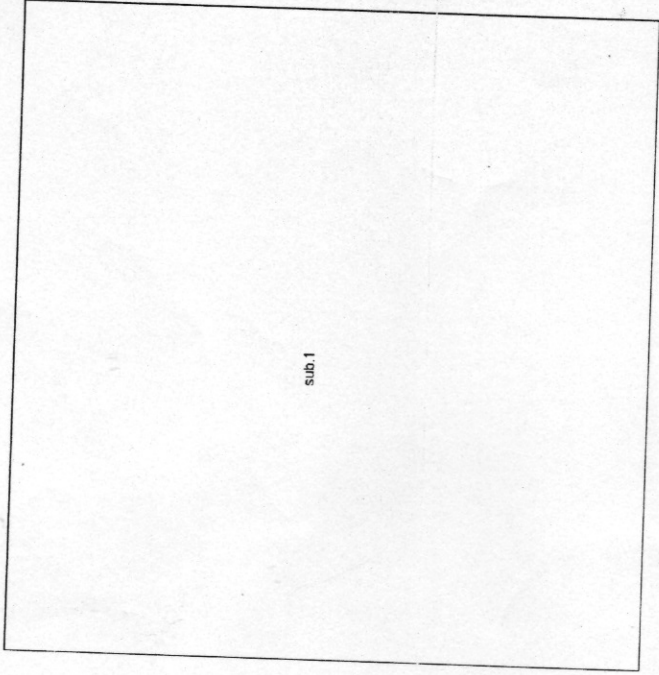
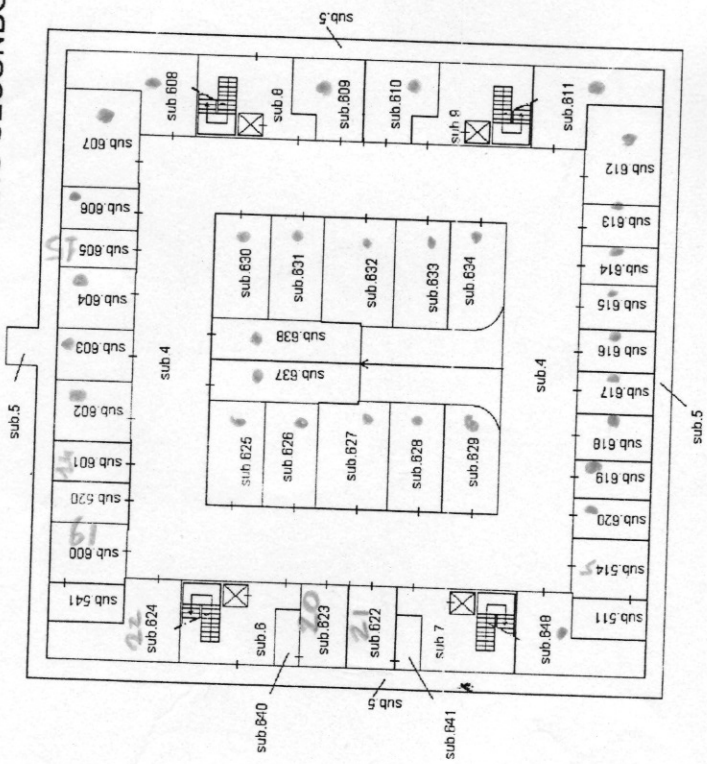

PIANO PRIMO

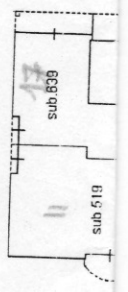

PIANO SECONDO



p.801

p.590

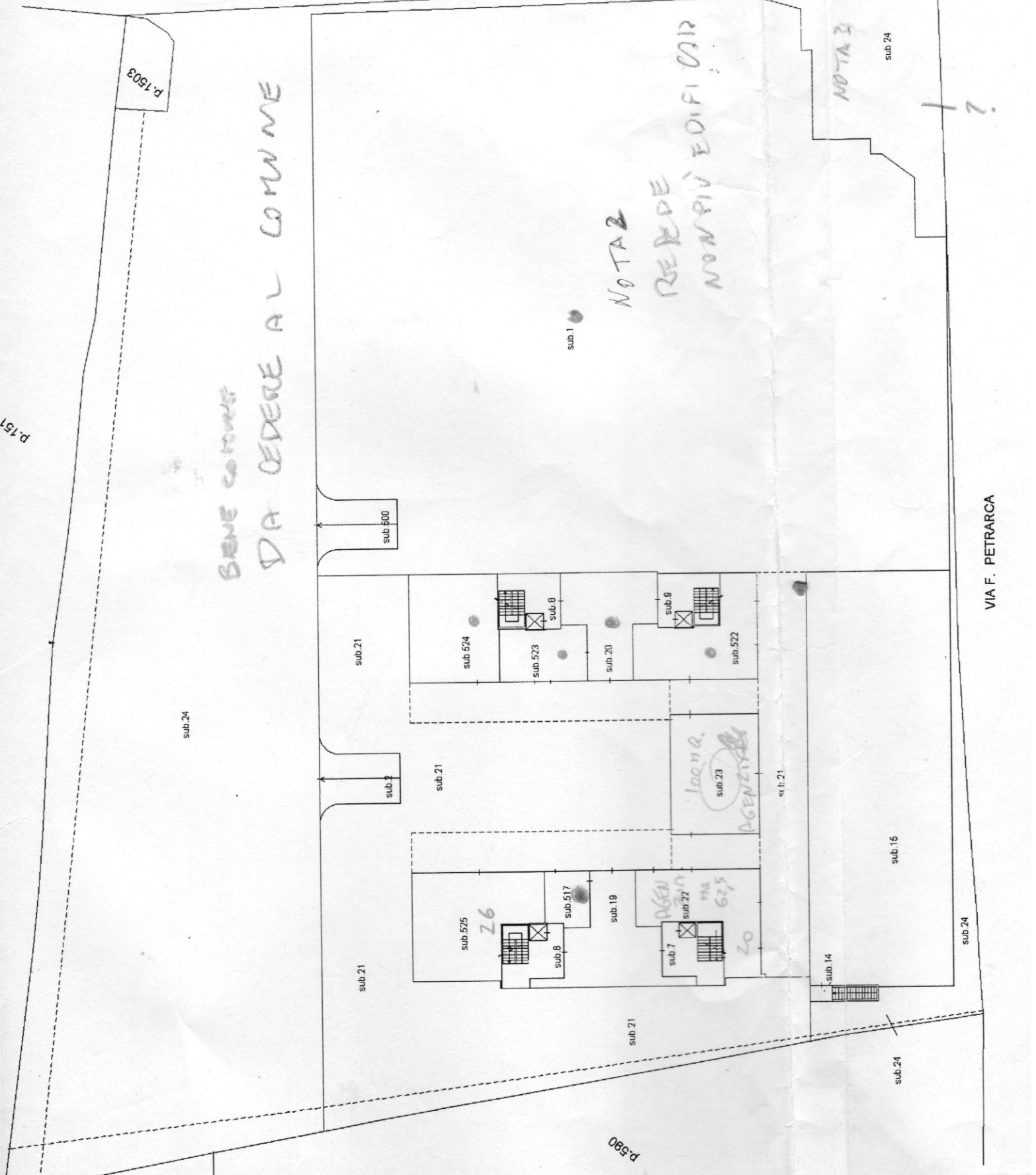

p.1503

p.151

VIA G. GARIBALDI

VIA F. PETRARCA