

ALLEGATO 3

Planimetria catastale attuale del bene

Agenzia delle Entrate
CATASTO FABBRICATI
Ufficio Provinciale di
Palermo

Dichiarazione protocollo n. _____ del _____

Planimetria di u.i.u. in Comune di Termini Imerese

Via Fossola _____

civ. _____

Identificativi Catastali:

Sezione:

Foglio: 9

Particella: 488

Subalterno: 6

Compilata da:

Gaeta Alessandro

Iscritto all'albo:

Architetti

Prov. Palermo

N. 3929

Foglia n. 1

Scala 1:200

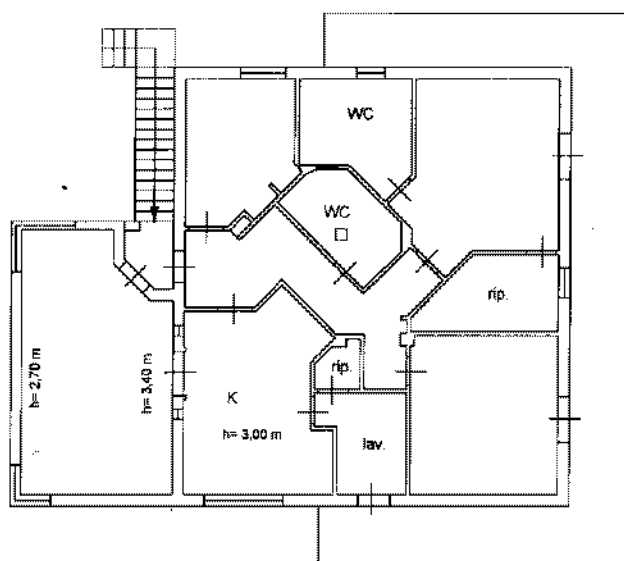

PIANO PRIMO $H=3,00\text{ m}$





MINISTERO DELLE FINANZE

Mod. B (Nuovo Catasto Edilizio Urbano)

DIREZIONE GENERALE DEL CATASTO E DEI SERVIZI TECNICI ERARIALI

Lire
150

NUOVO CATASTO EDILIZIO URBANO

(R. DECRETO-LEGGE 13 APRILE 1989, N. 632)

Planimetria dell'immobile situato nel Comune di TERMINI IMERESE Via C.DA FOSSOLA-CIANCATULLA F.9 P.12488

Ditta

Allegata alla dichiarazione presentata all'Ufficio Tecnico Erariale di PALERMO

1262019

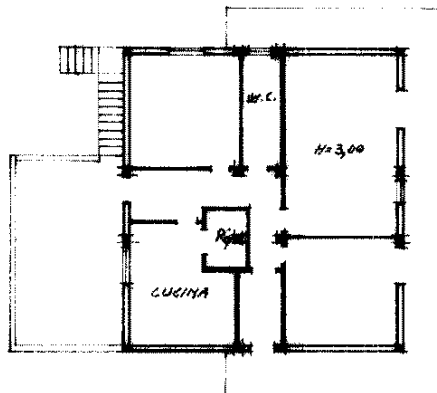

PRIMO PIANO

ORIENTAMENTO



SCALA DI 1/200

SPAZIO RISERVATO PER LE ANNOTAZIONI D'UFFICIO

DATA

PROT. N°

PARTITA

FOGLIO 9

PARTICELLA 488

SUB 5-3

Compilata dall' INGEGNERE

(Titolo, nome e cognome del tecnico)

LO RE DANIELEIscritto all'Albo degli INGEGNERIdella Provincia di PALERMO

DATA

Firma: ing. Lo Re Daniele

PLANIMETRIA GENERALE DEGLI IMMOBILI SITO IN TERMINI IMERESE, CONTRADA FOSSOLA GIANCANIGLIA, in Catasto fabbricati f.9 p.lla 488 sub 4/2, SUB 6 ex 5

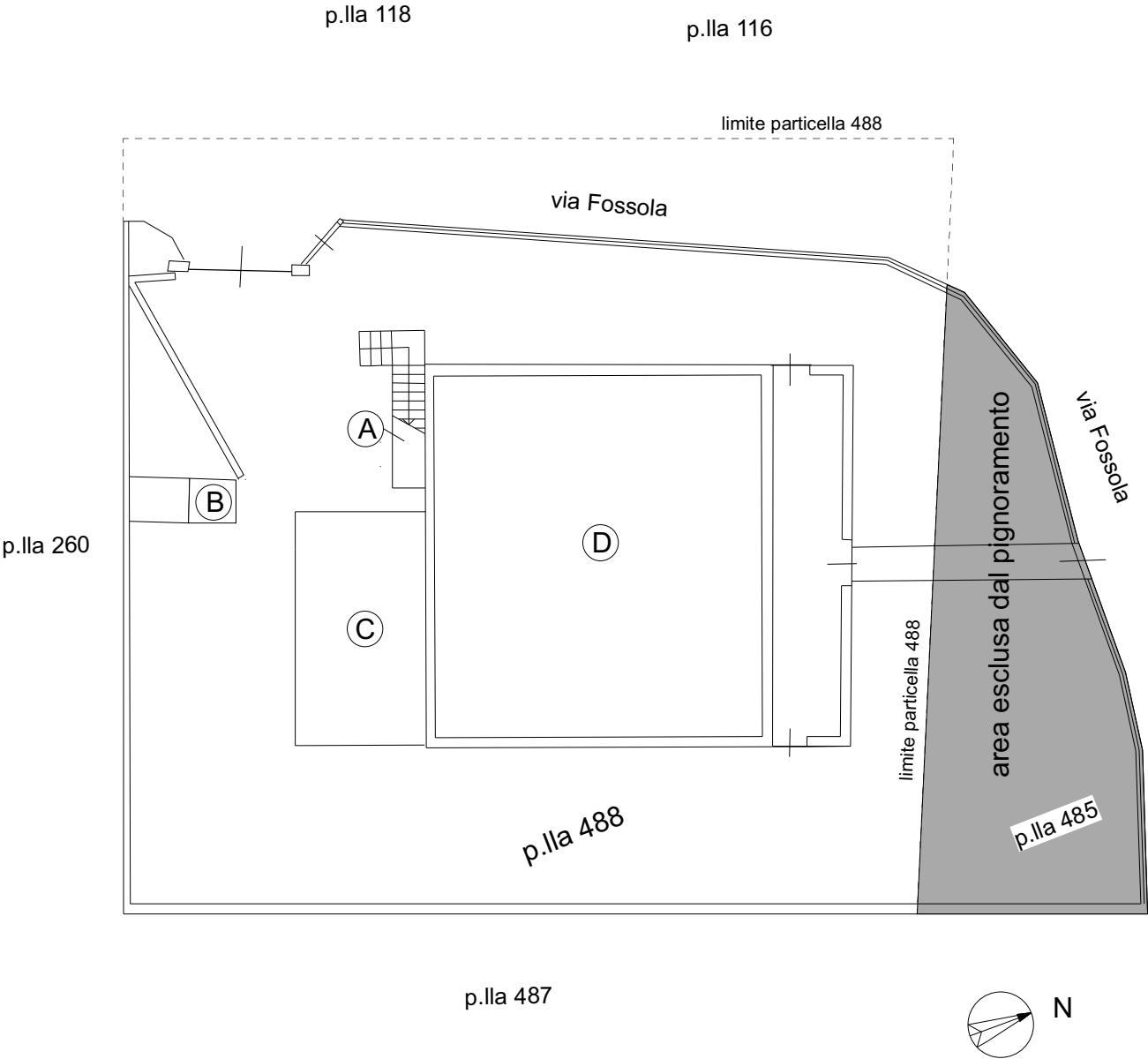

DIFFORMITA' RISCONTRATE

- A= chiusura vano sottoscala
B= realizzazione forno muratura
C= Immobile sub 6 ex 5 ampliamento volumetrico su terrazzo scoperto;
diversa distribuzione spazi interni, modifica aperture prospetto
D= immobile di piano terra sub 4/2 diversa distribuzione spazi interni

scala 1:200

PLANIMETRIA DELL'IMMOBILE SITO IN TERMINI IMERESE, CONTRADA FOSSOLA GIANCANIGLIA, in Catasto fabbricati f.9 p.lla 488 sub 6 ex 5

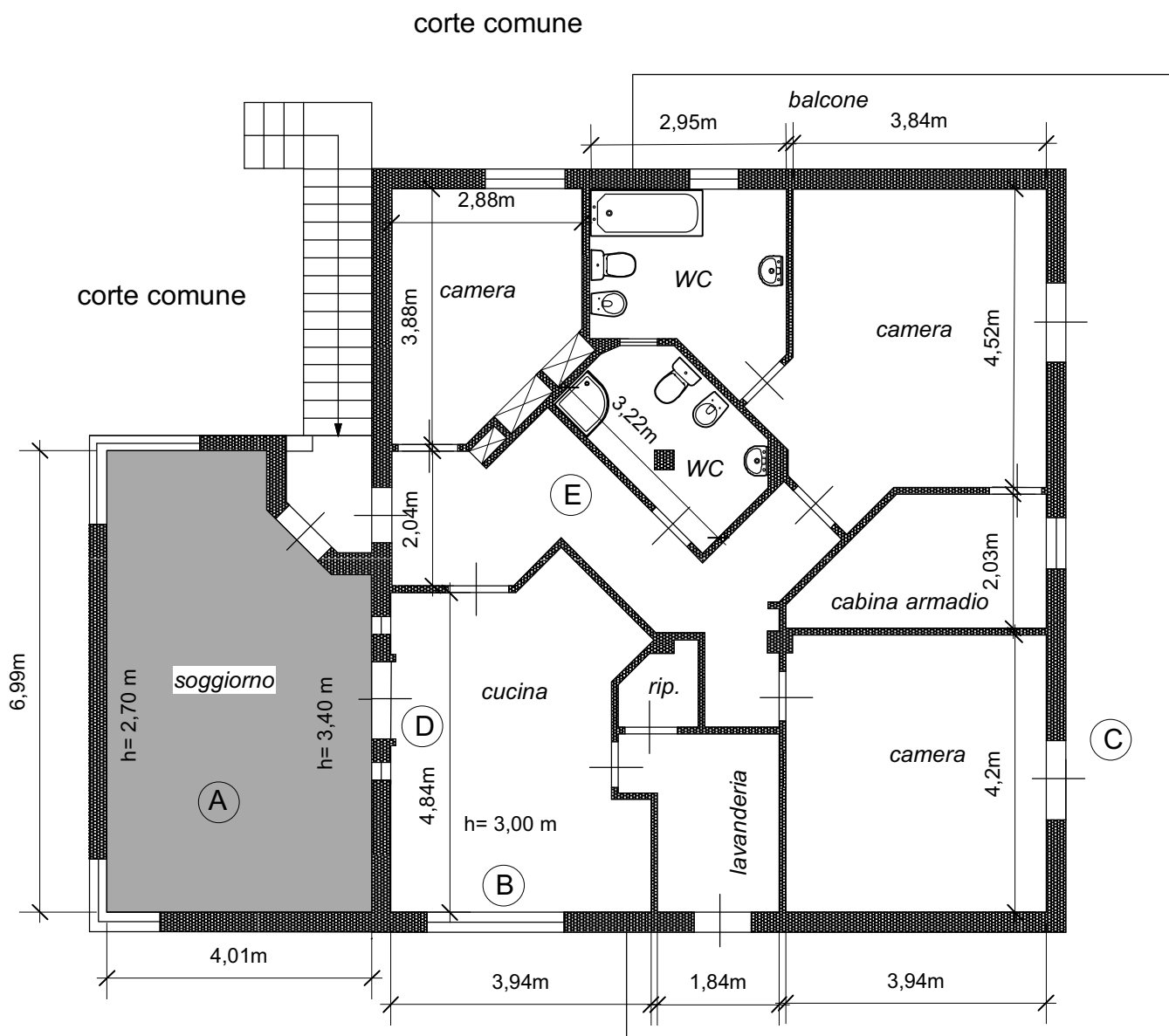

PIANO PRIMO

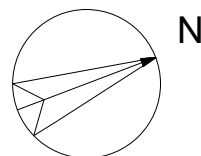

CALCOLO SUPERFICIE COMMERCIALE

abitazione:	mq 121,27
balcone esterno: mq 25,00x0,30+mq 19,65x0,10=	mq 9,46
soggiorno ex terrazza: mq 25,00x0,30 + mq 7,16 x0,10=	<u>mq 8,21</u>
sommano	mq 138,94

DIFFORMITA' RISCONTRATE

- A**= ampliamento su terrazza scoperta
- B**= realizzazione finestra
- C**= spostamento infisso esterno
- D**= modifica apertura
- E**= diversa distribuzione spazi interni

scala 1:100