

**nbs architetti associati**

Via San Bartolomeo degli Armeni 16/2 tel. +39.010.877314 fax +39.010.0985405 nbsarchitetti @ nbsarchitetti.it

**ALLEGATI PERIZIA DI STIMA PER LA VALUTAZIONE DEL PIU' PROBABILE VALORE DI MERCATO DI BENI IMMOBILI**

Fabbricato sito nel Comune di Masone (Ge) Via Valle Stura n° 14D nonché due terreni limitrofi  
(Fallimento CASAF snc di Sartirio Marco ed Enzo nonché dei soci illimitatamente responsabili )

**Allegato 2**

**Documentazione Fotografica**

nbs architetti associati

Via San Bartolomeo degli Armeni 16/2

tel. +39.010.877314

fax +39.010.8285695

nbsarchitetti@nbsarchitetti.it

ALLEGATI PERIZIA DI STIMA PER LA VALUTAZIONE DEL PIU' PROBABILE VALORE DI MERCATO DI BENI IMMOBILI  
**Fabbricato sito nel Comune di Masone (Ge) Via Valle Stura n° 14D nonché due terreni limitrofi**  
(Fallimento CASAF snc di Sartirio Marco ed Enzo nonché dei soci illimitatamente responsabili )

## Allegato 2: Documentazione Fotografica. Viste Esterne.

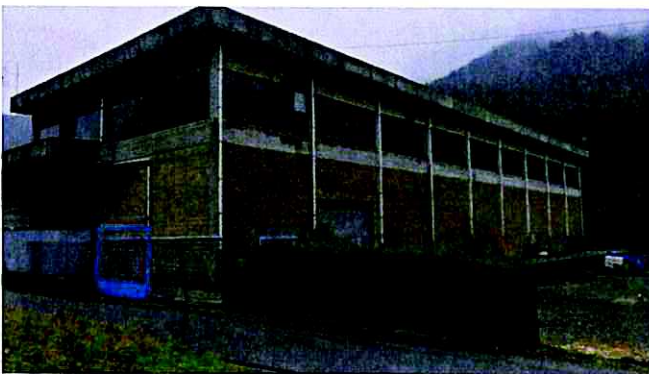



nbs architetti associati

Via San Bartolomeo degli Armeni 16/2

tel. +39.010.877314

fax +39.010.8285695

nbsarchitetti@nbsarchitetti.it

ALLEGATI PERIZIA DI STIMA PER LA VALUTAZIONE DEL PIU' PROBABILE VALORE DI MERCATO DI BENI IMMOBILI  
Fabbricato sito nel Comune di Masone (Ge) Via Valle Stura n° 14D nonché due terreni limitrofi  
(Fallimento CASAF snc di Sartirio Marco ed Enzo nonché dei soci illimitatamente responsabili )

## Allegato 2: Documentazione Fotografica. Viste copertura e regimazione acque pluviali



nbs architetti associati

Via San Bartolomeo degli Armeni 16/2

tel. +39.010.877314

fax +39.010.8285695

nbsarchitetti@nbsarchitetti.it

ALLEGATI PERIZIA DI STIMA PER LA VALUTAZIONE DEL PIU' PROBABILE VALORE DI MERCATO DI BENI IMMOBILI  
Fabbricato sito nel Comune di Masone (Ge) Via Valle Stura n° 14D nonché due terreni limitrofi  
(Fallimento CASAF snc di Sartirio Marco ed Enzo nonché dei soci illimitatamente responsabili )

## Allegato 2: Documentazione Fotografica. Viste interne, dettaglio intradosso copertura.





nbs architetti associati

Via San Bartolomeo degli Armeni 16/2

tel. +39.010.877314

fax +39.010.8285695

nbsarchitetti@nbsarchitetti.it

ALLEGATI PERIZIA DI STIMA PER LA VALUTAZIONE DEL PIU' PROBABILE VALORE DI MERCATO DI BENI IMMOBILI  
**Fabbricato sito nel Comune di Masone (Ge) Via Valle Stura n° 14D nonché due terreni limitrofi**  
(Fallimento CASAF snc di Sartirio Marco ed Enzo nonché dei soci illimitatamente responsabili )

## Allegato 2: Documentazione Fotografica.

Viste interne, ingresso, dettaglio Uglass rimossi, carriponte.

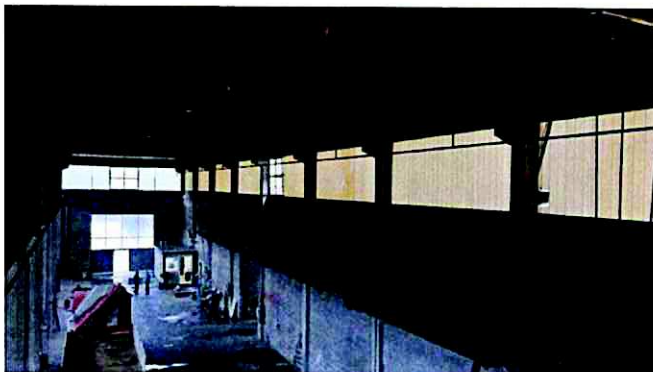
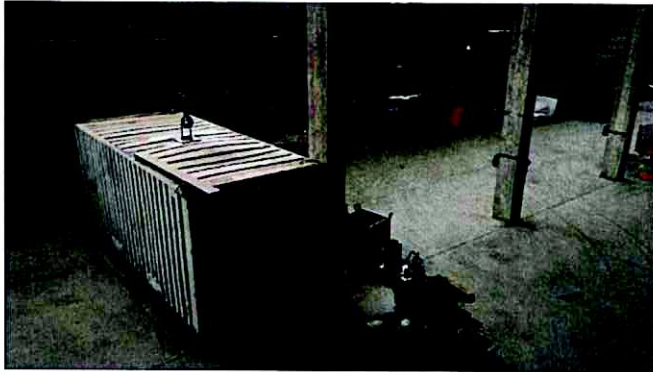

ALLEGATI PERIZIA DI STIMA PER LA VALUTAZIONE DEL PIU' PROBABILE VALORE DI MERCATO DI BENI IMMOBILI  
Fabbricato sito nel Comune di Masone (Ge) Via Valle Stura n° 14D nonché due terreni limitrofi  
(Fallimento CASAF snc di Sartirio Marco ed Enzo nonché dei soci illimitatamente responsabili )

## Allegato 2: Documentazione Fotografica. Viste interne, servizi igienici, mensa.





nbs architetti associati

Via San Bartolomeo degli Armeni 16/2

tel. +39.010.877314

fax +39.010.8285695

nbsarchitetti@nbsarchitetti.it

ALLEGATI PERIZIA DI STIMA PER LA VALUTAZIONE DEL PIU' PROBABILE VALORE DI MERCATO DI BENI IMMOBILI  
**Fabbricato sito nel Comune di Masone (Ge) Via Valle Stura n° 14D nonché due terreni limitrofi**  
(Fallimento CASAF snc di Sartirio Marco ed Enzo nonché dei soci illimitatamente responsabili )

## Allegato 2: Documentazione Fotografica. Viste zona uffici.

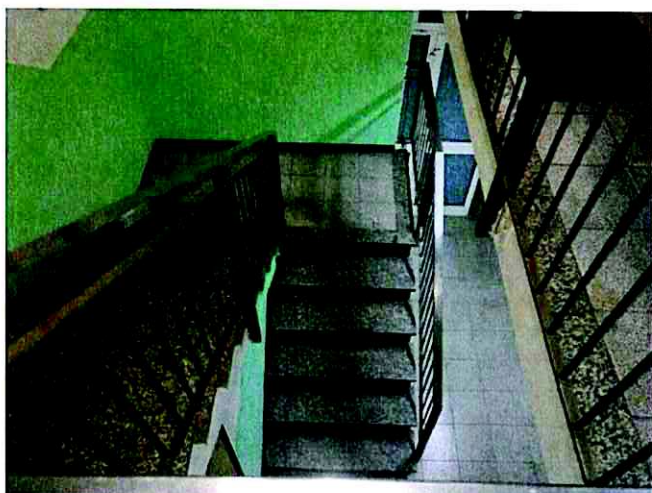



nbs architetti associati

Via San Bartolomeo degli Armeni 16/2

tel. +39.010.877314

fax +39.010.8285695

nbsarchitetti@nbsarchitetti.it

ALLEGATI PERIZIA DI STIMA PER LA VALUTAZIONE DEL PIU' PROBABILE VALORE DI MERCATO DI BENI IMMOBILI  
**Fabbricato sito nel Comune di Masone (Ge) Via Valle Stura n° 14D nonché due terreni limitrofi**  
(Fallimento CASAF snc di Sartirio Marco ed Enzo nonché dei soci illimitatamente responsabili )

## Allegato 2: Documentazione Fotografica. Viste terreno Mappale 262





nbs architetti associati

Via San Bartolomeo degli Armeni 16/2

tel. +39.010.877314

fax +39.010.8285695

nbsarchitetti@nbsarchitetti.it

ALLEGATI PERIZIA DI STIMA PER LA VALUTAZIONE DEL PIU' PROBABILE VALORE DI MERCATO DI BENI IMMOBILI

**Fabbricato sito nel Comune di Masone (Ge) Via Valle Stura n° 14D nonché due terreni limitrofi**

(Fallimento CASAF snc di Sartirio Marco ed Enzo nonché dei soci illimitatamente responsabili )

## Allegato 2: Documentazione Fotografica. Viste terreno Mappale 286

