

ELABORATO PLANIMETRICO	
Compilato da:	██████████
Iscritto all'albo:	Geometri
Prov. Trapani	N. ██████

Agenzia del Territorio
CATASTO FABBRICATI
Ufficio Provinciale di
Trapani

Comune di Trapani	Protocollo n. TP0218395 del 16/11/2004
Sezione: Foglio: 9 Particella: 457	Tipo Mappale n. del

Dimostrazione grafica dei subalterni Scala 1 : 500

VIA SICILIA

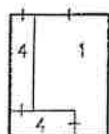

PIANO TERRA

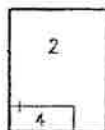

PIANO PRIMO

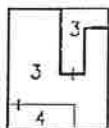

PIANO SECONDO

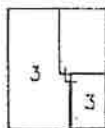

PIANO TERZO

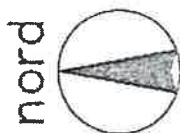

Ultima planimetria in atti

Data: 19/06/2018 - n. T195894 - Richiedente: Telematico

Totale schede: 1 - Formato di acquisizione: A4(210x297) - Formato stampa richiesto: A4(210x297) - Fattore di scala non utilizzabile

Catasto dei Fabbricati - Situazione al 19/06/2018 - Comune di TRAPANI (L331) - < Foglio: 9 - Particella: 457 - Elaborato planimetrico >

MINISTERO DELLE FINANZE
DIREZIONE GENERALE DEL CATASTO E DEI SERVIZI TECNICI ERARIALI
NUOVO CATASTO EDILIZIO URBANO
(R. DECRETO LEGGE 23 APRILE 1979, N. 65)

Planimetria dell'immobile situato nel Comune di *Trapani* Via *Via dei Mulinari (ex Via S. Donato)*
Ditta [REDACTED]
Allegata alla dichiarazione presentata all'Ufficio ^(*) *Elementi Tecnici* di *Trapani*
(*) Direzione Provinciale e del Comune

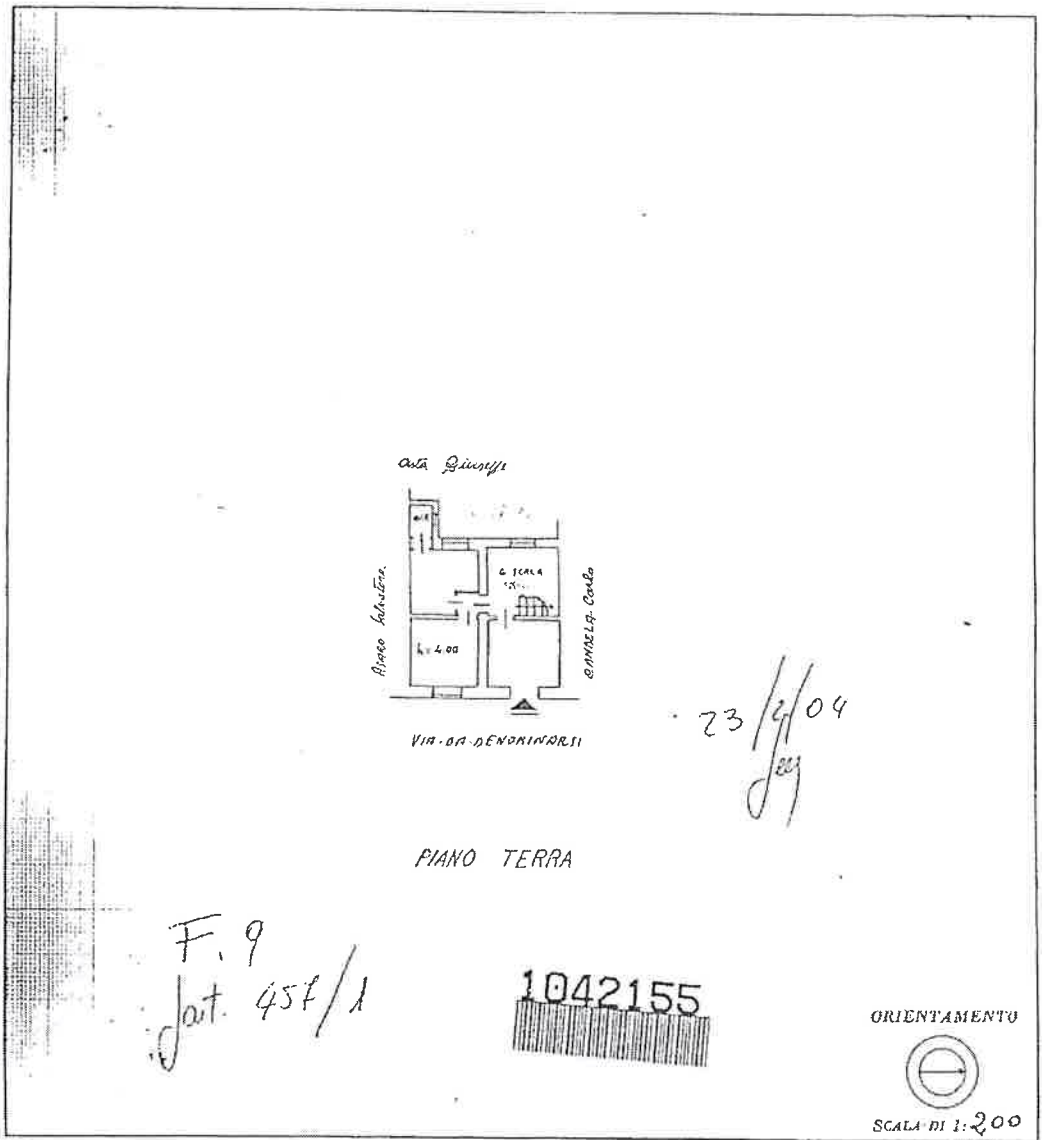

SPAZIO RISERVATO PER LE ANNOTAZIONI D'UFFICIO	
DATA	29/11/55
PROF. N°	560

Compilata da: [REDACTED]
f. Camerini
Iscritto all'Abo de i geometri della Provincia di *Trapani*
DAT. [REDACTED]

Catasto dei Fabbricati - Situazione al 15/06/2018 - Comune di TRAPANI (I.331) - < Foglio: 9 - Particella: 457 - Subalterno: 1 >
unam.01
VIA BELICE n. 6 piano: T.

Ultima planimetria in atti

GIUGLIO
1983 - 497



MINISTERO DELLE FINANZE
DIREZIONE GENERALE DEL CATASTO E DEI SERVIZI TECNICI ERARIALI

Mod. B (Nuovo Catasto Edilizio Urbano)

Lirc
50

NUOVO CATASTO EDILIZIO URBANO

(A. DECRETO-LEGGI 11 APRILE 1982, N. 651)

Planimetria dell'immobile situato nel Comune di TRAPANI Via SICILIA n. 9

Ditta [REDACTED]

Allegata alla dichiarazione presentata all'Ufficio Tecnico Erariale di TRAPANI

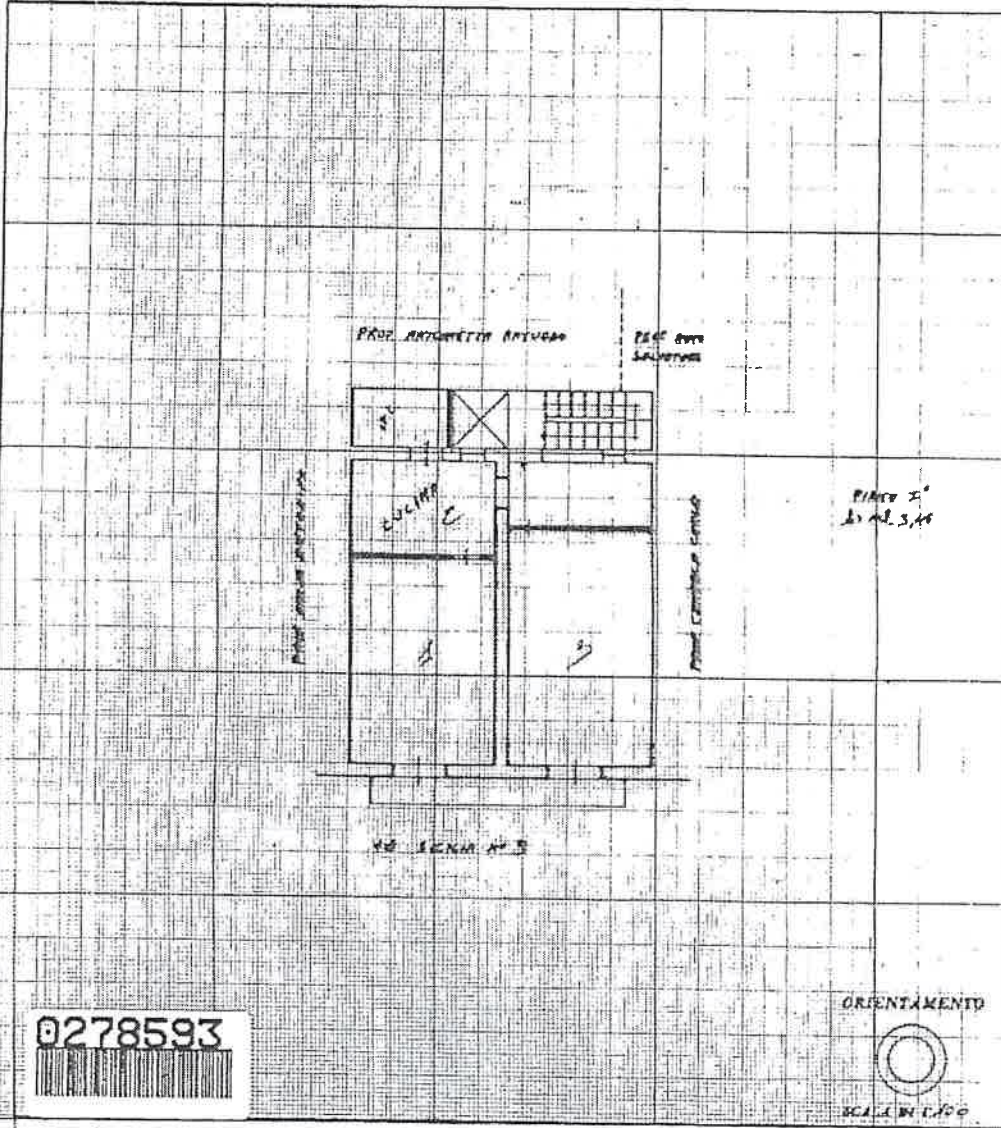

SPAZIO RISERVATO PER LE ANNOTAZIONI D'UFFICIO

DATA 14-12-83

PROT. N° 2233

F. B. Pella 257/2

Accettabile

Completata dal GEOMETRA
(Titolo, nome e cognome del tecnico)

Iscritta all'Albo dei GEOMETRI
della Provincia di TRAPANI

DATA 9-10-1983

Firma: [REDACTED]

Catasto dei Fabbricati - Situazione al 15/06/2018 - Comune di TRAPANI (L331) - < Foglio: 9 - Particella: 457 - Subaltemo: 2 >
VIA SICILIA n. 9 piano: 1;

Ultima planimetria in atti

Data presentazione: 14/12/1983 - Data: 15/06/2018 - n. T313429 - Richiedente: [REDACTED]

Totale schede: 1 - Formato di acquisizione: A3(297x420) - Formato stampa richiesto: A4(210x297)

Agenzia del Territorio
CATASTO FABBRICATI
Ufficio Provinciale di
Trapani

Dichiarazione protocollo n. 1P0218395 del 16/11/2004
Planimetria di u.i.u. in Comune di Trapani
Via Sicilia civ. 6

Identificativi Catastali:
Sezione:
Foglio: 9
Particella: 457
Subalterno: 3

Compilata da:
[REDACTED]
Iscritto all'albo:
Geometri
Prov. Trapani N. [REDACTED]

Scheda n. 1 Scala 1:100

VIA SICILIA

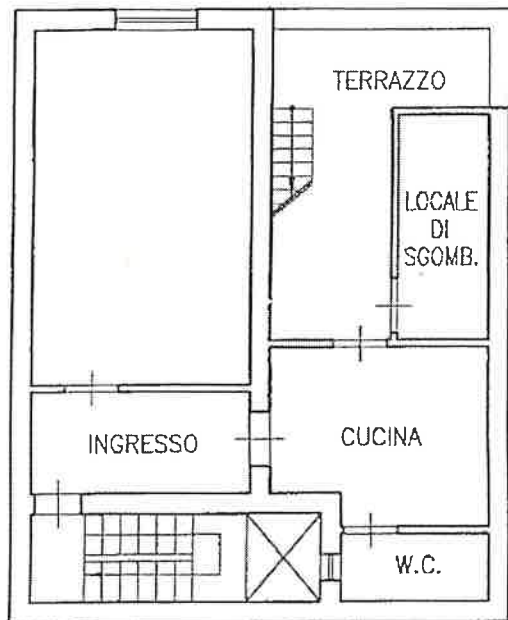

PIANO SECONDO
h = mt. 3,10

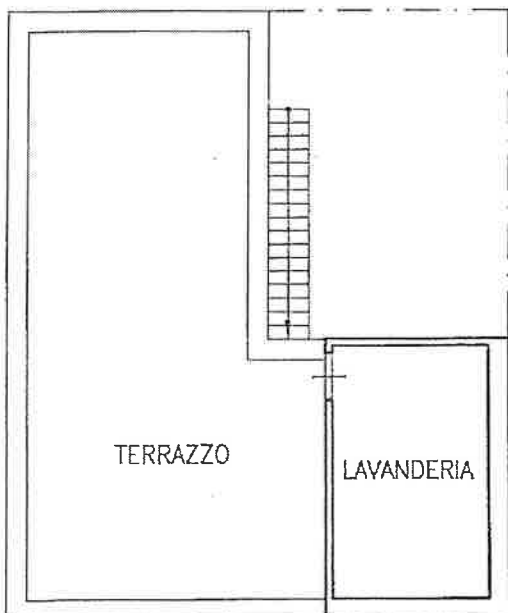

PIANO TERZO
h = mt. 2,00

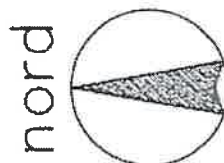

Ultima planimetria in atti

Data: 15/06/2018 - n. T313430 - Richiedente: [REDACTED]

Totale schede: 1 - Formato di acquisizione: A4(210x297) - Formato stampa richiesto: A4(210x297)

Catasto dei Fabbricati - Situazione al 15/06/2018 - Comune di TRAPANI (L.33) - < Foglio: 9 - Particella: 457 - Subalterno: 3 >
VIA SICILIA n. 6 piano: 2-3;