

**Agenzia del Territorio**  
**CATASTO FABBRICATI**  
 Ufficio Provinciale di  
 Siena

Dichiarazione protocollo n. SI0001709 del 08/01/2007

Planimetria di u.i.u. in Comune di Montepulciano

Largo Poggio Giallo

civ. 10

Identificativi Catastali:

Sezione:

Foglio: 31

Particella: 28

Subalterno: 1

Compilata da:

Rocchi Luigi

Iscritto all'albo:

Geometri

Prov. Siena

N. 639

Scheda n. 1

Scala 1:200

ALLEGATO n° 06 pag. 1/2

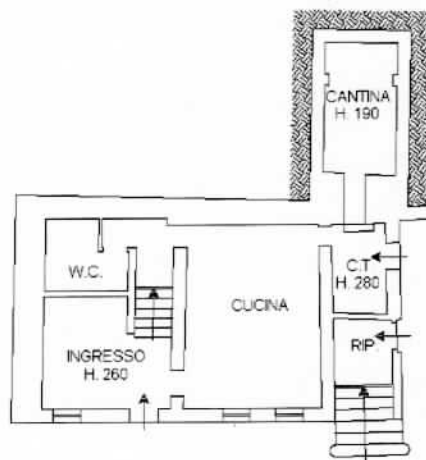

PIANO TERRENO

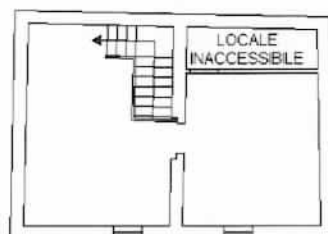

PIANO PRIMO H. 260



Catasto dei Fabbricati - Situazione al 30/11/2012 - Comune di MONTEPULCIANO (PS92) - < Foglio: 31 Particella: 28 - Subalterno 1 ->  
 LARGO POGGIO GIALLO n. 10 piano: 1-1;

Ultima Planimetria in atti

Data: 30/11/2012 - n. SI0161569 - Richiedente BIANCUCCI FEDERICO

Tot.schede: 1 - Formato di acq.: A4(210x297) - Fatt. di scala: 1:1

**Agenzia del Territorio  
CATASTO FABBRICATI  
Ufficio Provinciale di  
Siena**

Dichiarazione protocollo n. SI0115246 del 29/12/2006

Planimetria di u.i.u. in Comune di Montepulciano

Largo Poggio Giallo

civ. 10

Identificativi Catastali:

Sezione:

Foglio: 31

Particella: 28

Subalterno: 2

Compilata da:

Rocchi Luigi

Iscritto all'albo:

Geometri

Prov. Siena

N. 639

Scheda n. 1

Scala 1:200

ALLEGATO n° 06 pag. 2/2

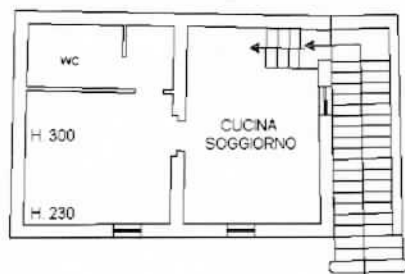

PIANO SECONDO



Catasto dei Fabbricati - Situazione al 30/11/2012 - Comune di MONTEPULCIANO (PS92) - < Foglio: 31 Particella: 28 - Subalterno 2 >  
LARGO POGGIO GIALLO n. 10 piano: 2;

Ultima Planimetria in atti

Data: 30/11/2012 - n. SI0161570 - Richiedente BIANCUCCI FEDERICO

Tot.schede: 1 - Formato di acq.: A4(210x297) - Fatt. di scala: 1:1