

**Agenzia del Territorio**  
**CATASTO FABBRICATI**  
Ufficio Provinciale di  
Ragusa

Dichiarazione protocollo n. RG0044580 del 26/04/2005

Planimetria di u.i.u. in Comune di Vittoria

Via Garibaldi

civ. 465

Identificativi Catastali:

Sezione:

Foglio: 221

Particella: 1299

Subalterno: 1

Compilata da:

Di Rosa Giuseppe

Iscritto all'albo:  
Geometri

Prov. Ragusa

N. 482

Scheda n. 1

Scala 1:200

H=2.70+0.20

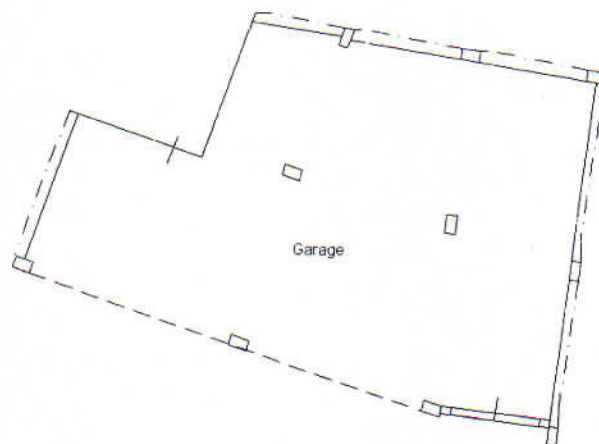

PIANTA PIANO INTERRATO  
VIA GARIBALDI



10 metri

Catasto dei Fabbricati - Situazione al 12/04/2016 - Comune di VITTORIA (M088) - s. Foglio: 221 - Particella: 1299 - Subalterno: 1 - VIA GIUSEPPE GARIBALDI n. 465 piano: S1

Ultima planimetria in atti

**Agenzia del Territorio  
CATASTO FABBRICATI  
Ufficio Provinciale di  
Ragusa**

Dichiarazione protocollo n. RG0044580 del 26/04/2005	
Planimetria di u.i.u. in Comune di Vittoria	
Via Garibaldi	civ. 465
Identificativi Catastali:	
Sezione:	Compilata da: Di Rosa Giuseppe
Foglio: 221	Iscritto all'albo: Geometri
Particella: 1299	Prov. Ragusa
Subalterno: 2	N. 482

Scheda n. 1      Scala 1:200

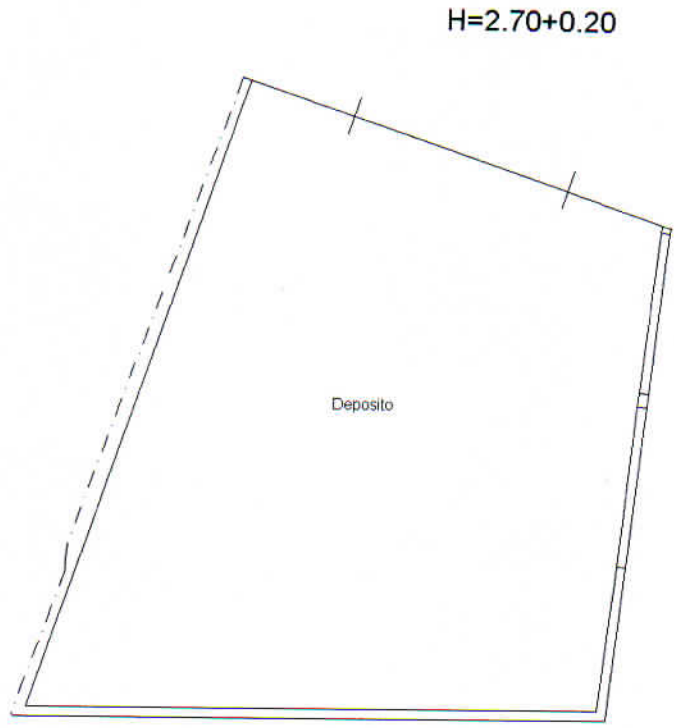

**PIANTA PIANO INTERRATO  
VIA GARIBALDI**



Catasto dei fabbricati - Situazione al 12/04/2016 - Comune di VITTORIA (M088) - < Foglio: 221 - Particella: 1299 - Subalterno: 2 >  
VIA GIUSEPPE GARIBALDI n. 465 piano: S1;

10 metri

Ultima planimetria in atti

**Agenzia del Territorio  
CATASTO FABBRICATI  
Ufficio Provinciale di  
Ragusa**

Dichiarazione protocollo n. RG0044580 del 26/04/2005

Planimetria di u.i.u. in Comune di Vittoria

Via Garibaldi

civ. 465

Identificativi Catastali:

Sezione:

Foglio: 221

Particella: 1299

Subalterno: 3

Compilata da:

Di Rosa Giuseppe

Iscritto all'albo:

Geometri

Prov. Ragusa

N. 482

Scheda n. 1

Scala 1:200

H=2.95+0.20

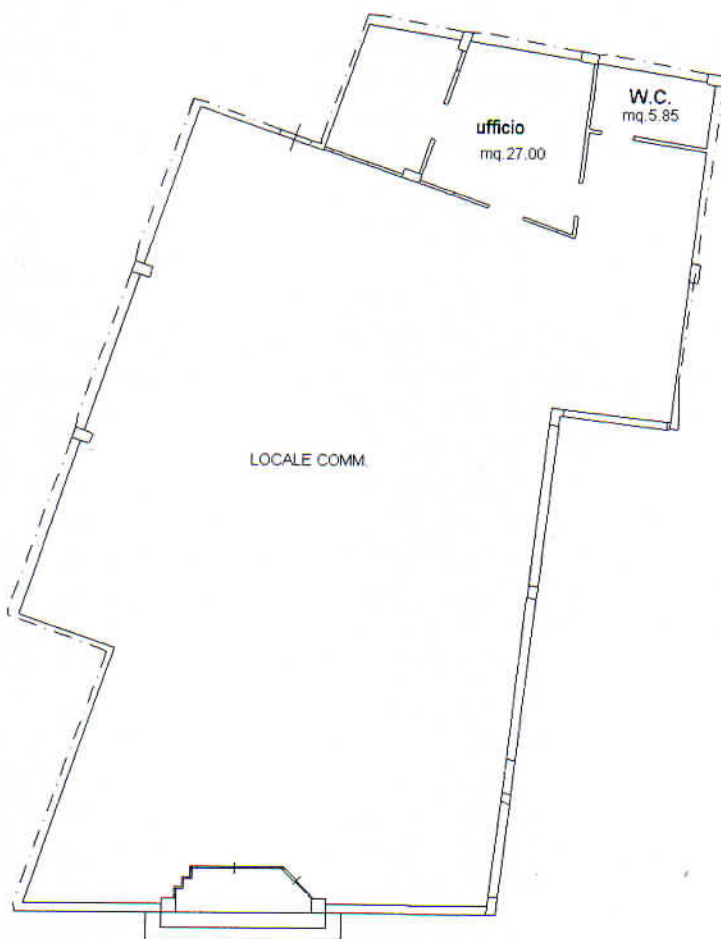

**PIANTA PIANO INTERRATO  
VIA GARIBALDI**



Cat. del Fabbricati - Situazione al 12/04/2016 - Comune di VITTORIA (M088) - < Foglio: 221 - Particella: 1299 - Subalterno: 3 ->  
VIA GIUSEPPE GARIBALDI n. 465 piano: T;

10 metri

Ultima planimetria in atti