

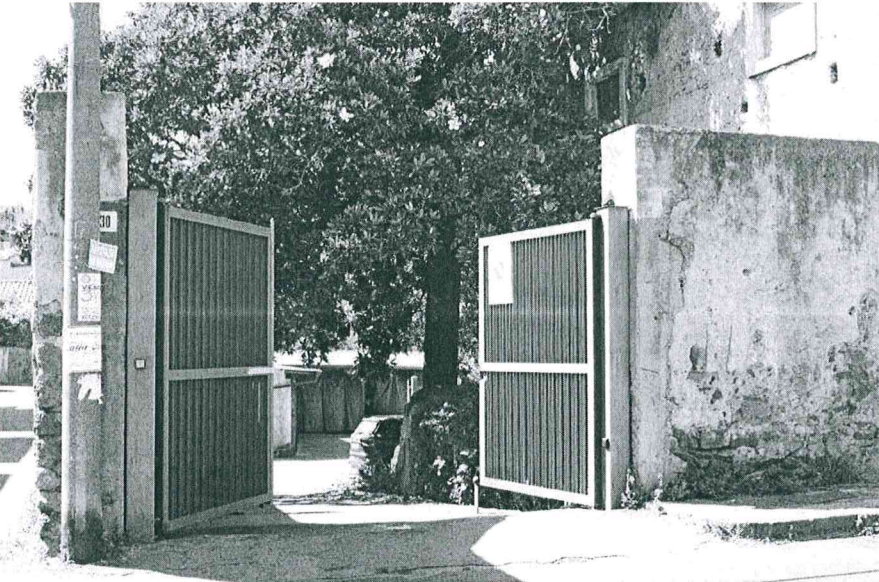

**FOTO 01**

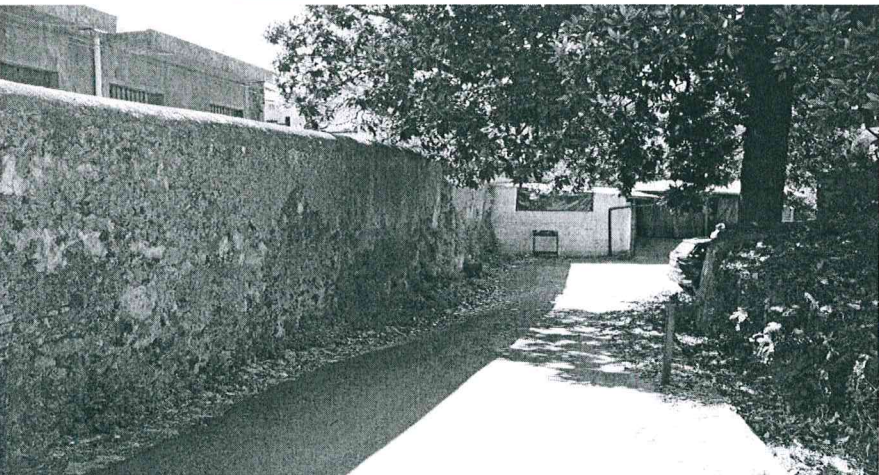

**FOTO 02**



**FOTO 03**



FOTO 04



FOTO 05



FOTO 06

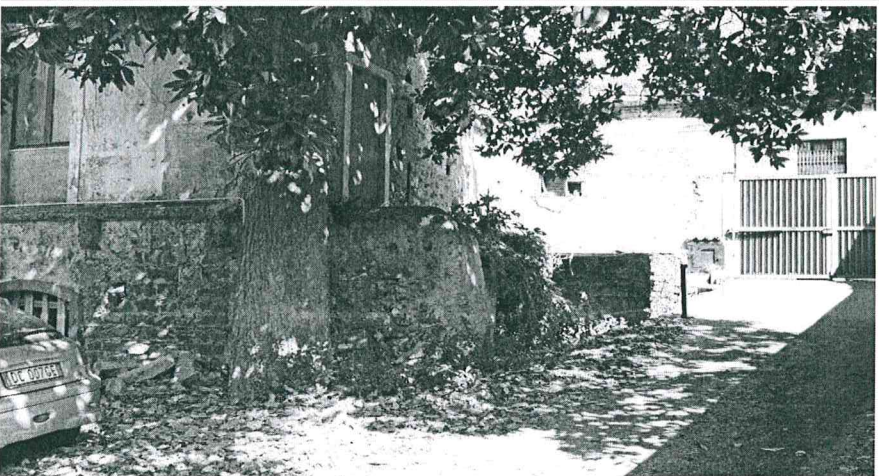

FOTO 07



FOTO 08 e 09

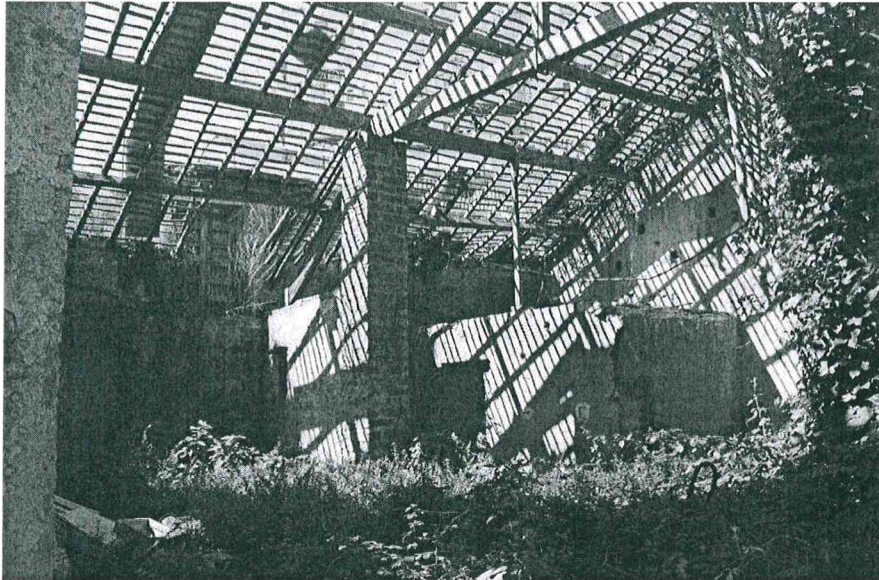

FOTO 10

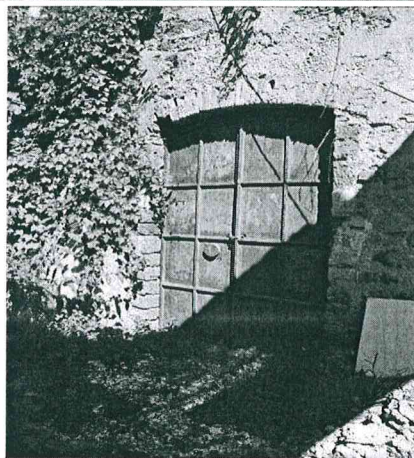

FOTO 11

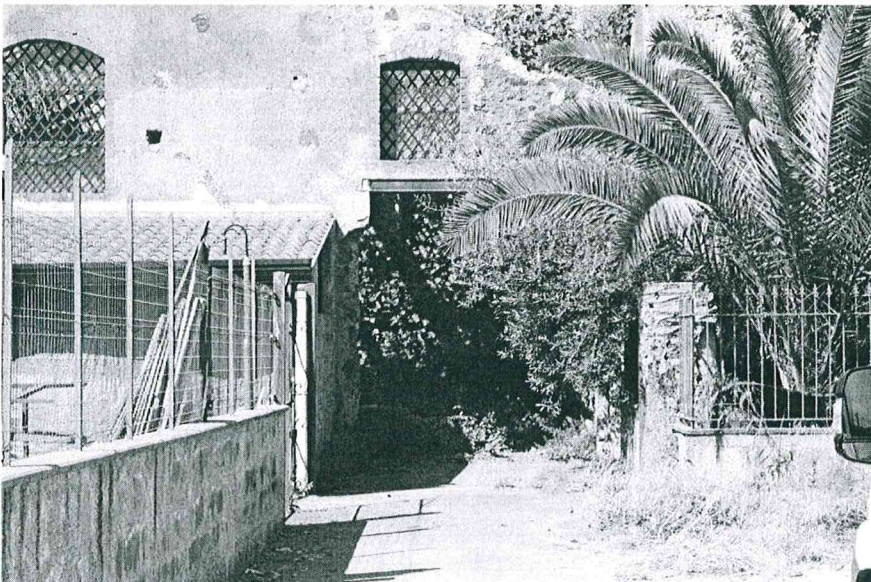

FOTO 12



FOTO 13



FOTO 14



FOTO 15



FOTO 16



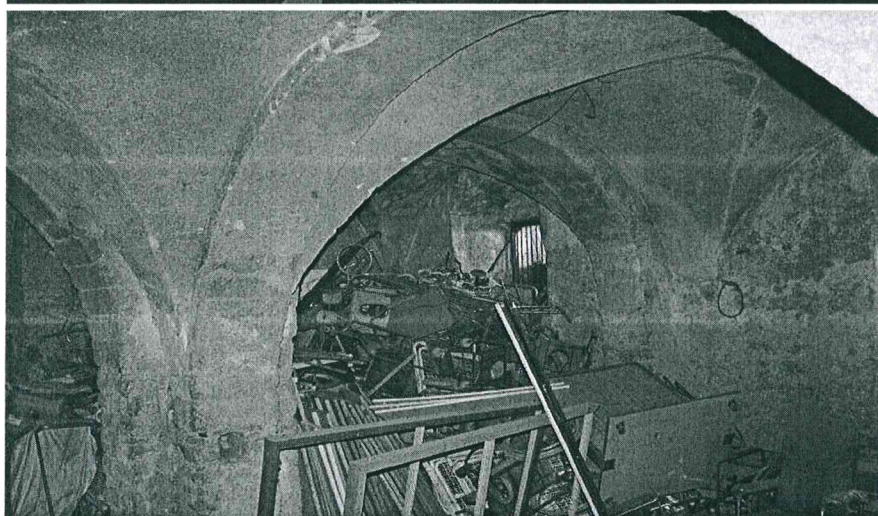

FOTO 20



FOTO 21



FOTO 22



FOTO 23



FOTO 24

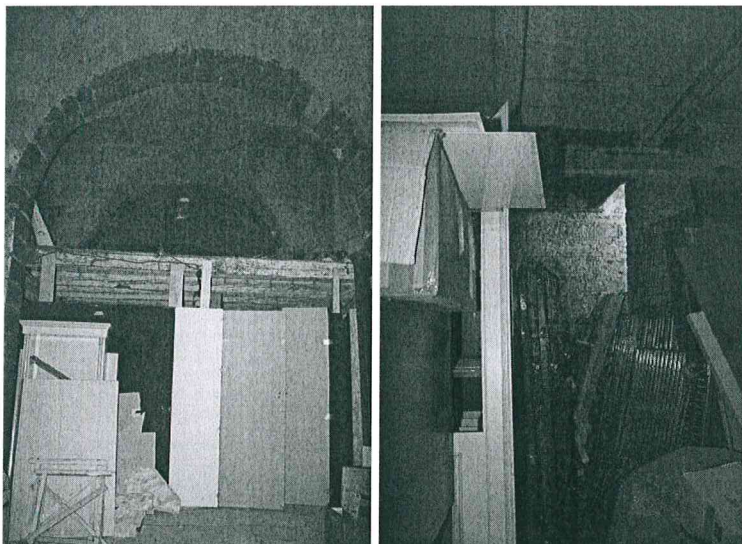

FOTO 25



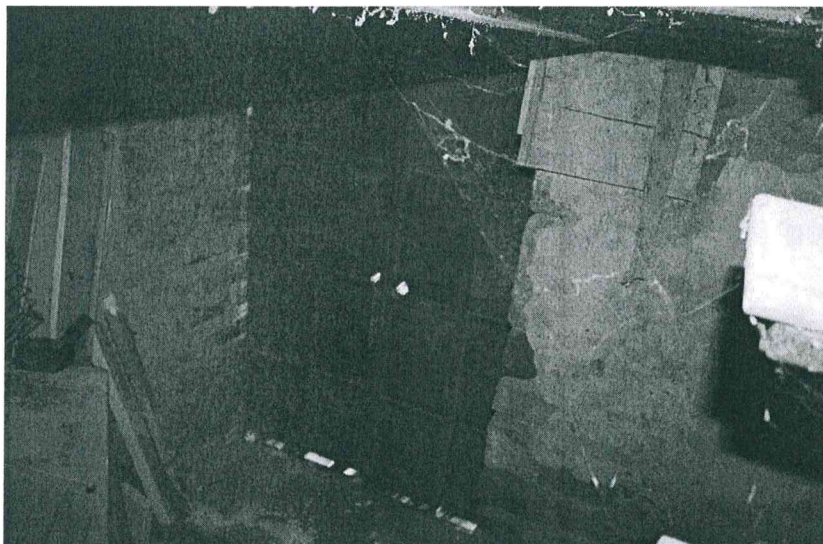

**FOTO 26**



**FOTO 27**



**FOTO 28**



FOTO 29 e 31



FOTO 32 e 34



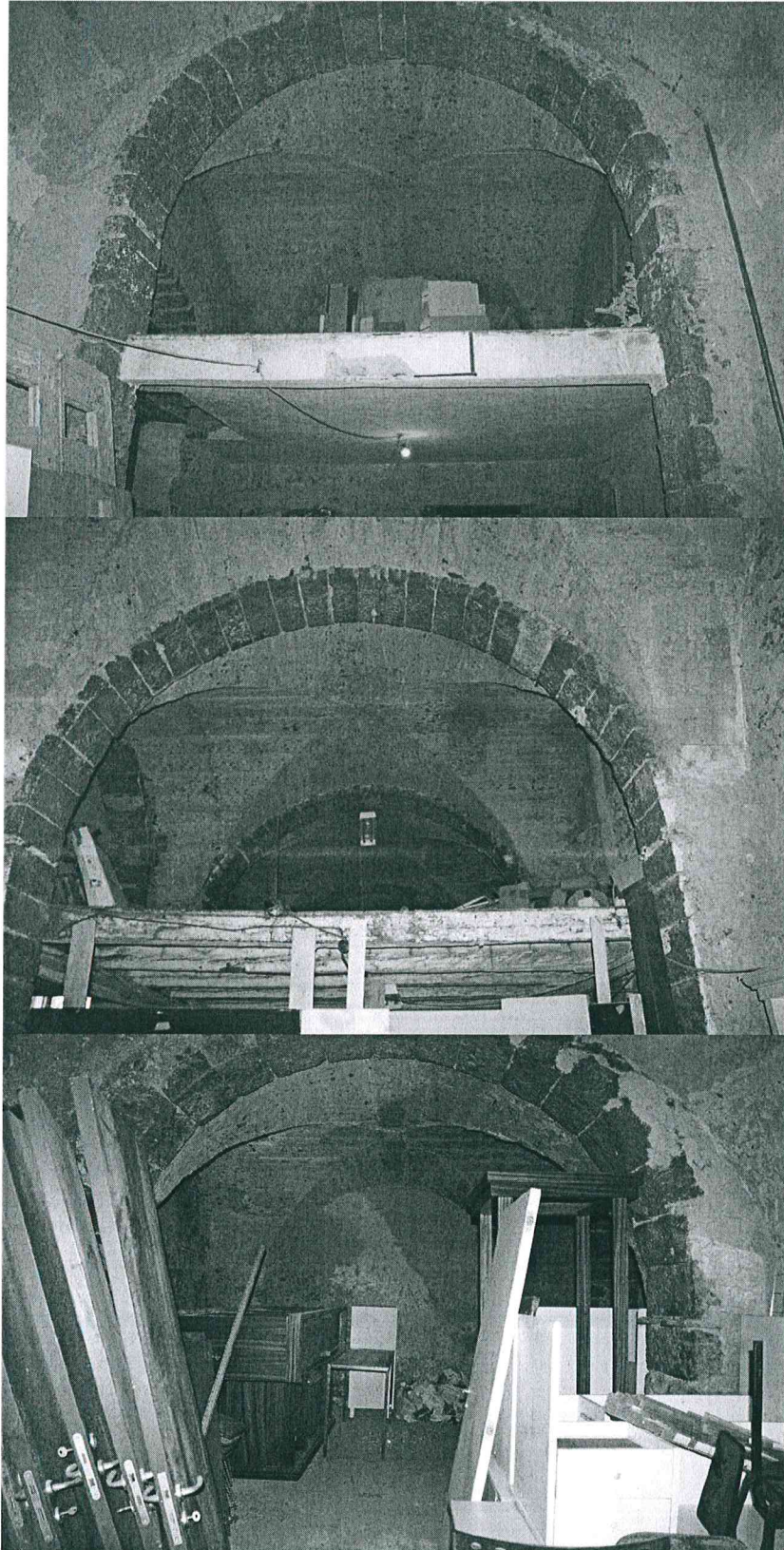

FOTO 35

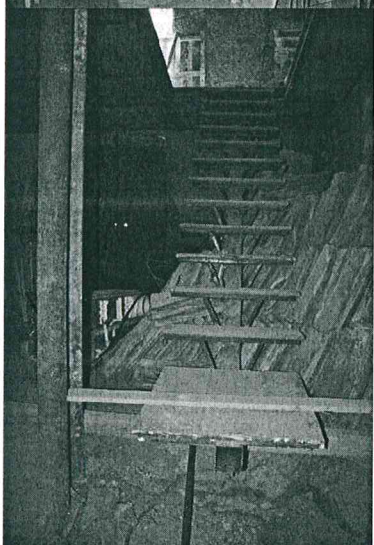

**FOTO 36 e 37**

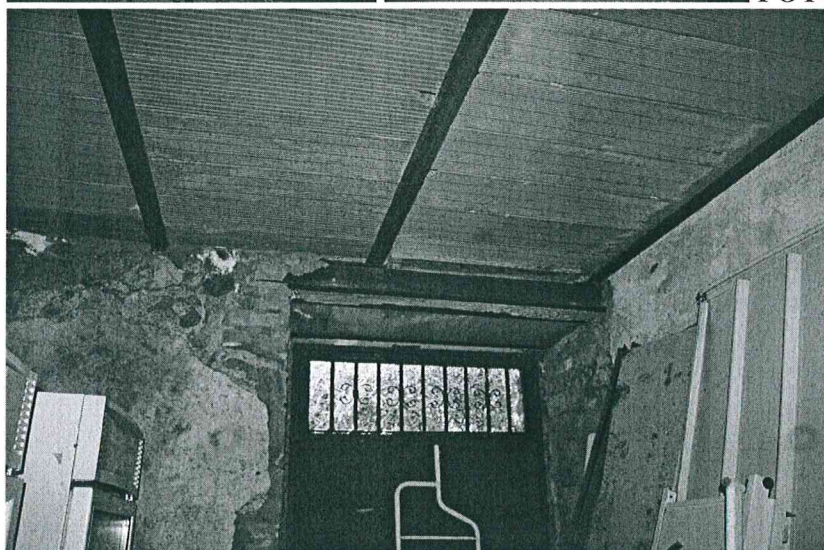
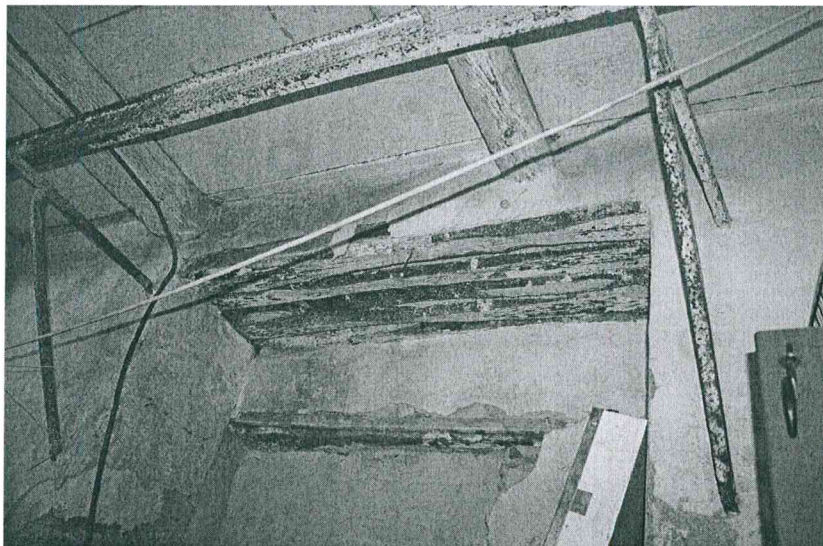
Data presentazione: 21/06/2001 - Data: 16/05/2017 - n. T198516 - Richiedente: PTRLSN63D28C351V

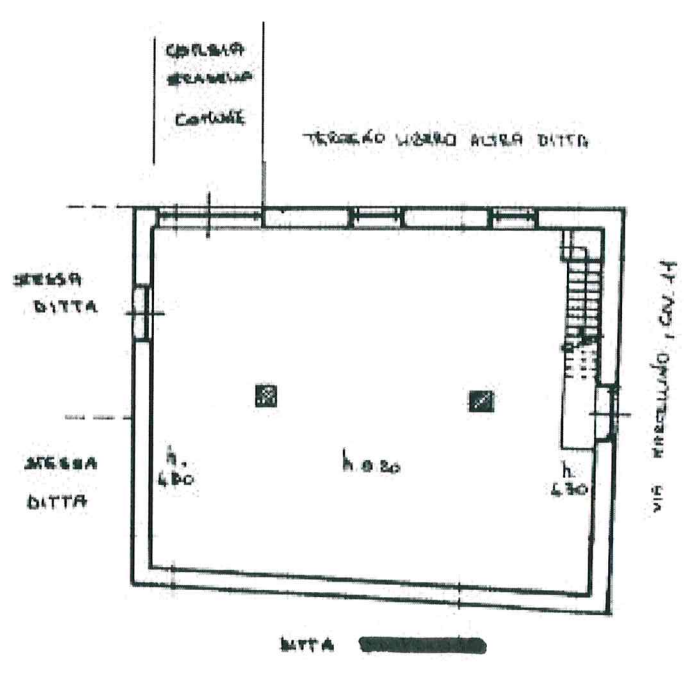
 MINISTERO DELLE FINANZE DIPARTIMENTO DEL TERRITORIO <b>CATASTO EDILIZIO URBANO</b> (RDL 13-4-1939, n. 652)		MOD. 99 (CEU) LAPE 206
Planimetria di u.i.u. in Comune di <u>ACIREALE</u> via <u>S.S. CROCCIFISSO</u> DIV. <u>30</u>		
<b>PIANTA PIANO TERRA</b>		
		
Dichiarazione di N.C. <input type="checkbox"/> Denuncia di variazione <input checked="" type="checkbox"/>		COMPILATA DEL <u>Geometra Nicola Raddusa</u> SCRITTO ALL'ALBO DEL <u>Geometra</u>
Ultima planimetria in atti <u>16/05/2017</u> Dati presentazione: 21/06/2001 - Data: 16/05/2017 - n. T198516 - Richiedente: PTRLSN63D28C351V Tipo fondo: <u>144</u> Formato di acquisizione: <u>144 (ex 297)</u> - Formato stampa: <u>144 (ex 297)</u> - Formato: <u>144 (ex 297)</u>		RISERVATO ALL'UFFICIO CALESTRO FABBRICATA - Situazione al 16/05/2017 - Comune di ACIREALE (AG) - Foglio 61 - Particella 1173 - Subalterno: 5 - VIA S. ANTONISSIMO CROCCIFISSO n. 30 piano I.

Data presentazione: 21/06/2001 - Data: 16/05/2017 - n. T198511 - Richiedente: PTRLSN62D25C351V

MOD. 81 (CELS)

MINISTERO DELLE FINANZE  
 DIPARTIMENTO DEL TERRITORIO  
**CATASTO EDILIZIO URBANO** (RDL 13-4-1939, n. 852)

LIRE 200

Planimetria di u.l.u. in Comune di ACIREALE via S.S. CROCI FUSO civ. 36

**PIANTA PIANO SERRAMENTATO**

TERREFFONDO LIBERO AREA DATA

PORTICO

AREA LIBERA

h. 3.40

STABILIMENTO

AREA LIBERA

TERREFFONDO DI VIA S.S. CROCI FUSO

VIA S. S. CROCI FUSO

VIA S. S. CROCI FUSO

VIA S. S. CROCI FUSO

VIA S. S. CROCI FUSO

ORIENTAMENTO

SCALA DI 1/100

Declarazione di N.C.   
 Denuncia di variazione

Completata dal Geometra Nicola Bella

Uscita planimetria in atti   
 (certificativa catastale)

Iscritto all'atto del Geometra Nicola Bella

Data presentazione: 21/06/2001 - Data: 16/05/2017 - n. T198511 - Richiedente: PTRLSN62D25C351V

Totale 100 m<sup>2</sup> di area di acquisizione 100 m<sup>2</sup> - Perimetro 100 m<sup>2</sup>

data 16-05-17 Firma N. Bella

RESERVATO ALL'UFFICIO

Cartella di Partenza - Stab. al 16/05/2017 - Comune di ACIREALE (AG) - s. Foglio 61 - Particella 1401 - Subalterno: 16 - VIA SANTISSIMO CROCI FUSO n. 30 piano S1.

Data presentazione: 21/06/2001 - Data: 16/05/2017 - n. T198512 - Richiedente: PFR15N62D28C351V

MOD. EM (CEU) L. 198 200	
MINISTERO DELLE FINANZE DIPARTIMENTO DEL TERRITORIO <b>CATASTO EDILIZIO URBANO</b> (ROL 13-4-1939, n. 652)	
Planimetria di u.t.u. in Comune di <u>ACIREALE</u> via <u>S.S. CROCIFFISSO</u> civ. <u>16</u> - <u>1B</u>	
ORIENTAMENTO: 	
SCALA DI 1:200	
Dichiarazione di N.C. <input type="checkbox"/> Conoscenza di variazione <input checked="" type="checkbox"/>	Completata dal <u>Giuseppe Nicolo' Bellia</u> iscritto all'Albo de... Data presentazione: 21/06/2001 - Data: 16/05/2017 - n. T198512 - Richiedente: PFR15N62D28C351V Totale: 144 Formelle di acquisizione: 44 (21/06/2001) - Formelle stampa richiedente: 44 (16/05/2017)
RISERVATO ALL'UFFICIO	

Data presentazione: 21/05/2001 - Data: 16/05/2017 - n. T198514 - Richiedente: PTRLN62D28C351V

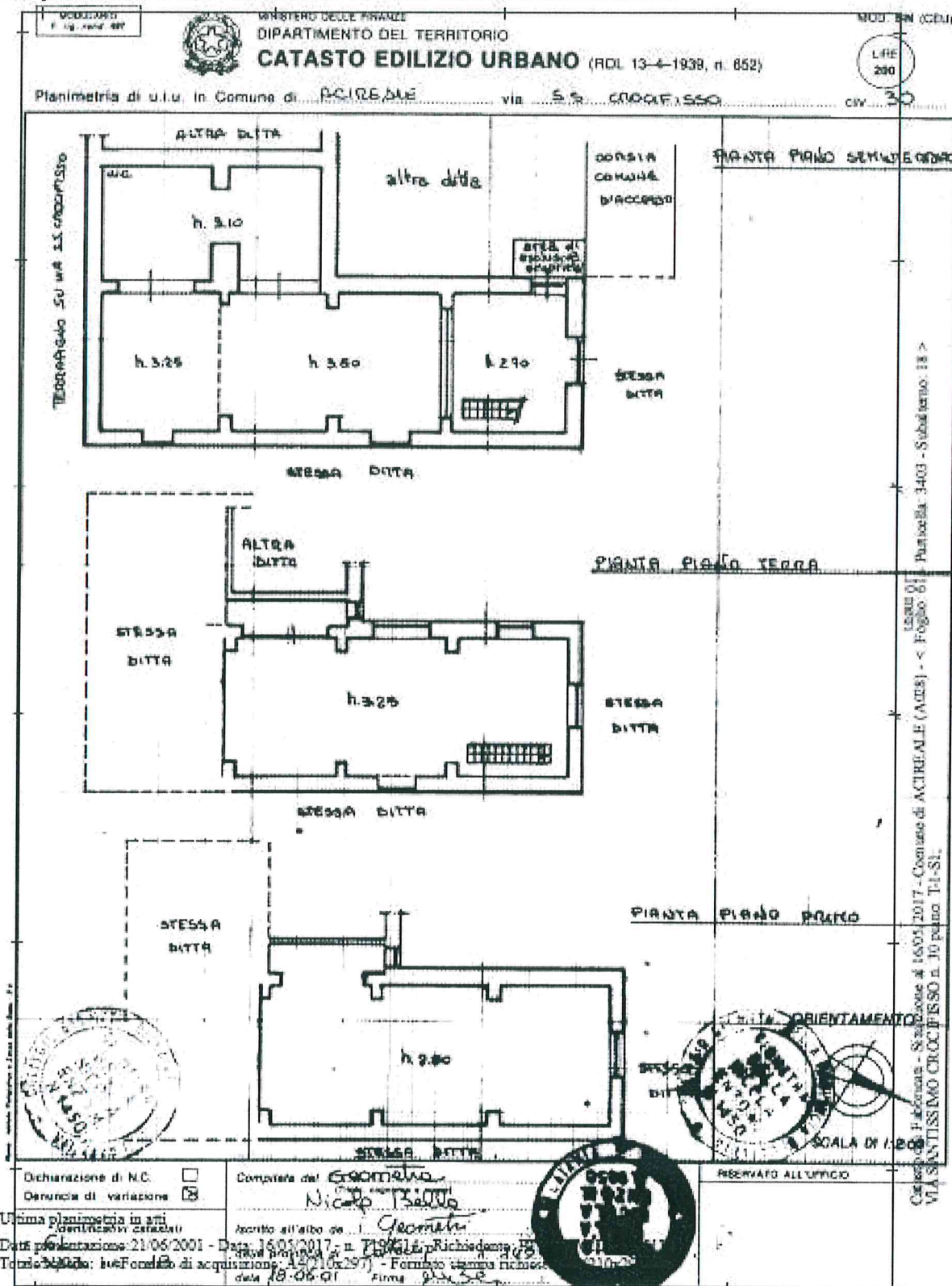

Dichiarazione di N.C.  
 Denuncia di variazione

Computata dal Geometra  
Nicola Tassano

Ultima planimetria in atti  
 identificativa catastale

Data presentazione: 21/05/2001 - Data: 16/05/2017 - n. T198514 - Richiedente: PTRLN62D28C351V  
 Tomo: 34003 - Foglio: 140 - Particella: 3403 - Subalterno: 13 >

Accerto all'atto de Geometra  
Nicola Tassano  
 data 16-05-2017 - Firma Nicola Tassano

CANTONE DI CATANIA  
 16/05/2017  
 VIA SANTESSIMO CROCE P. 1880 n. 10 piano T1-S1.