

ALLEGATO F

Magazzino a Trabia in via Cortese n.32

1. Estratto di mappa, scala 1:2000;
2. Visura catastale storica;
3. Planimetria catastale;
4. Cartografia, scala 1:2000;
Ortofoto, scala 1:2000;
5. Rilievo planimetrico, scala 1:100;
6. Documentazione fotografica.



N=2600

E=2100

1 Particella: 249

30-Lug-2013 12:54
Prot. n. 1132299/2013
Scala originale: 1:2000
Dimensione cornice: 534.000 x 378.000 metri
Comune: TRABIA
Foglio: 8

Mod. B (Nuovo Catasto Edilizio Urbano)

MODULARIO
F. - Cat. S. F. - 218



MINISTERO DELLE FINANZE
DIREZIONE GENERALE DEL CATASTO E DEI SERVIZI TECNICI ERARIALI

Lire
15

NUOVO CATASTO EDILIZIO URBANO

(R. DECRETI-LEGGE 15 APRILE 1949, N. 652)

Planimetria dell'immobile situato nel Comune di **TRABIA** Via **Cortese**

Ditta _____

Allegata alla dichiarazione presentata all'Ufficio Tecnico Erariale di **Palermo**

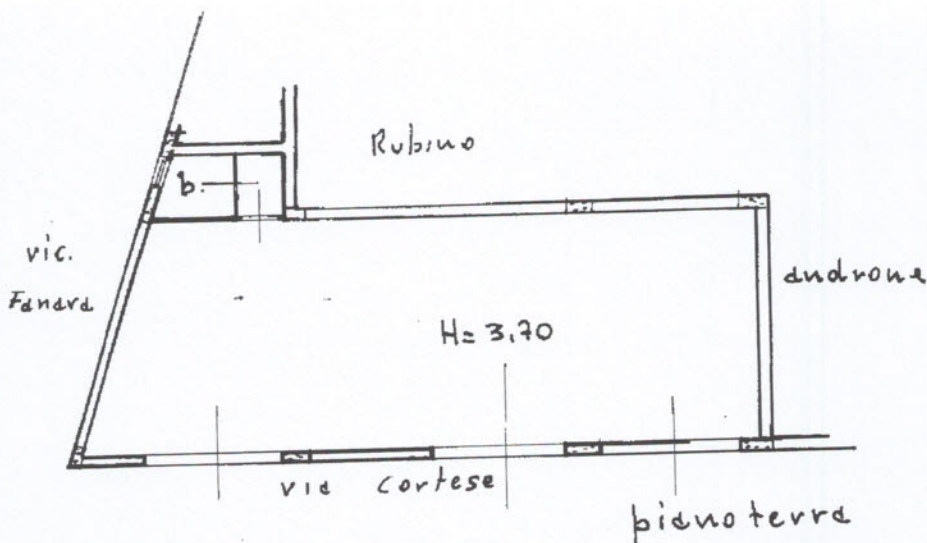

1361223

ORIENTAMENTO



SCALA DI 1:100

SPAZIO RISERVATO PER LE ANNOTAZIONI D'UFFICIO

DATA
PROT. N°

15

8/301/1

Completato dal _____ (nome del tecnico)

Iscritto all'Albo dei Geometri
della Provincia di **Palermo**

DATA **10.12.71**

Firma: _____

Ultima planimetria in atti

Catasto dei Fabbricati - Situazione al 07/03/2014 - Comune di TRABIA (L.317) - < Foglio: 8 - Particella: 341 - Subalterno: 1 >
VIA CORTESE piano: T

10 metri

MODULARIO
F. - Cat. S. T. - 315



MINISTERO DELLE FINANZE
DIREZIONE GENERALE DEL CATASTO E DEI SERVIZI TECNICI ERARIALI
NUOVO CATASTO EDILIZIO URBANO

Mod. E (Nuovo Catasto Edilizio Urbano)

Lire
15

Planimetria dell'immobile situato nel Comune di Trabia Via Cortese
Ditta _____
Allegata alla dichiarazione presentata all'Ufficio Tecnico Erariale di Palermo

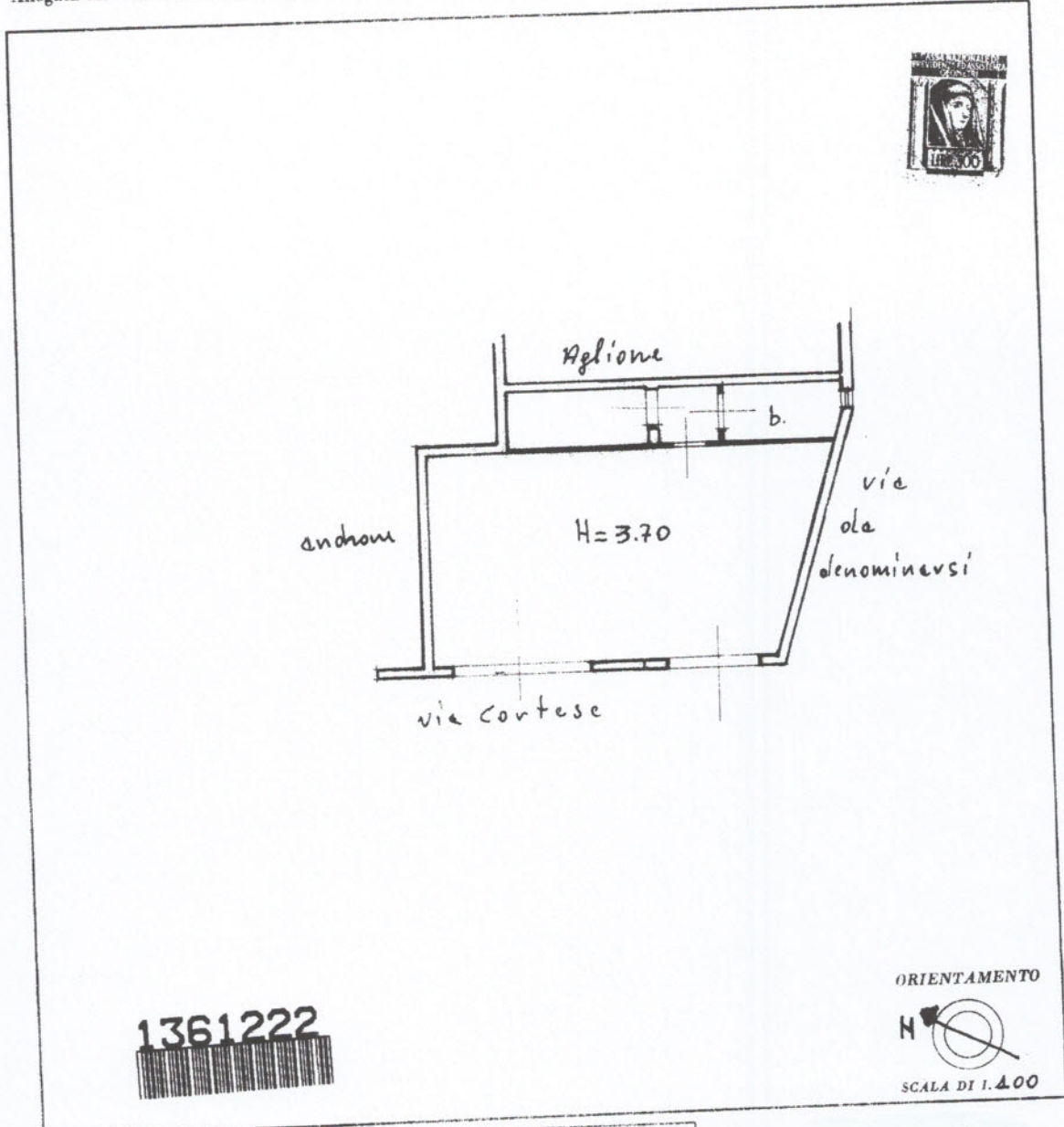

SPAZIO RISERVATO PER LE ANNOTAZIONI D'UFFICIO

| | |
|------------------|----------|
| DATA PROT. N° | <i>h</i> |
|------------------|----------|

Compilata dal _____
Iscritto all'Albo dei Geometri
della Provincia di Palermo
DATA 12.12.21
Firma: _____

Catasto dei Fabbricati - Situazione al 30/07/2013 - Comune di TRABIA (L317) - < Foglio: 8 - Particella: 341 - Subalterno: 2 >
VIA CORTESE piano: T;

10 metri

Ultima planimetria in atti

ALL. F - Magazzino a Trabia in via Cortese n.32, f.8 p.lle 341, sub. 1
4. Cartografia, 1:2000; Ortofoto, 1:1000

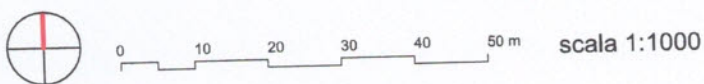
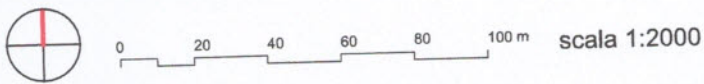
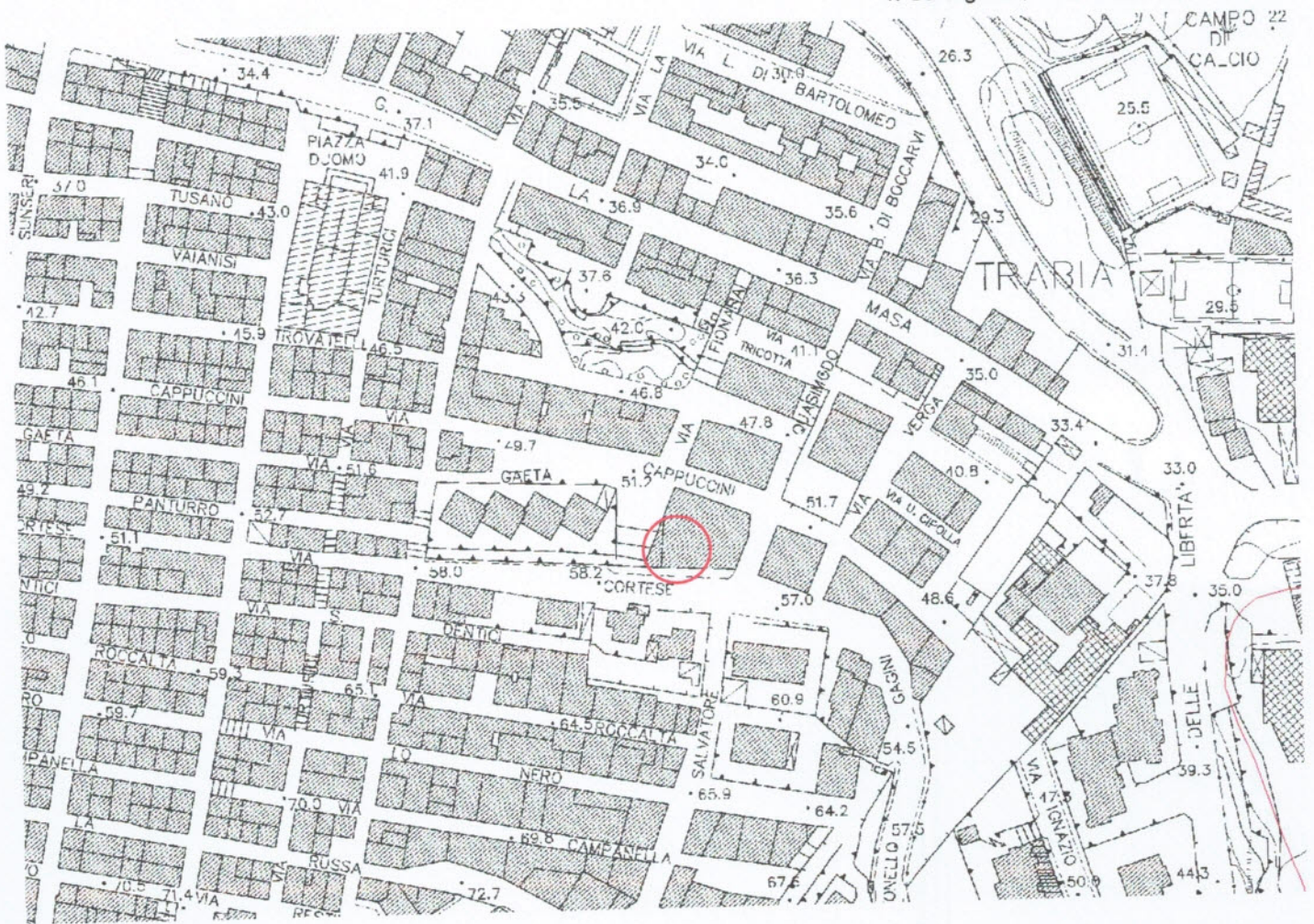



0 1 2 3 4 5 m

scala 1:100

PIANO TERRA



foto 1



foto 2



foto 3



foto 4

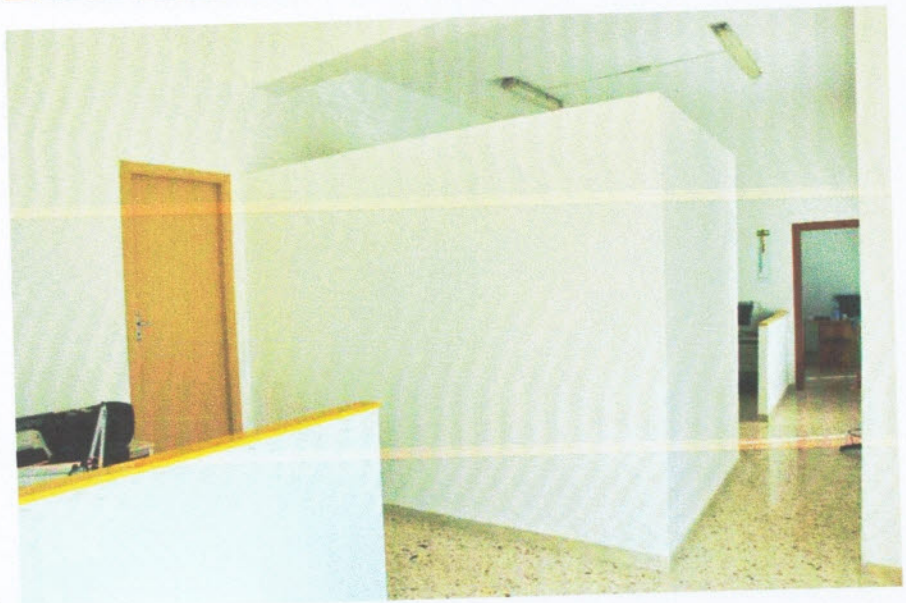

foto 5



foto 6