

Agenzia delle Entrate
CATASTO FABBRICATI
Ufficio Provinciale di
Arezzo

Dichiarazione protocollo n. AR0022440 del 16/03/2017

Planimetria di u.i.u. in Comune di Civitella In Val Di Chian

Via Aretina Nord (tegoleto)

civ. 163

Identificativi Catastali:

Sezione:

Foglio: 49

Particella: 165

Subalterno: 10

Compilata da:
Gennai Massimo

Iscritto all'albo:
Architetti

Prov. Arezzo

N. 398

Scheda n. 1

Scala 1:500

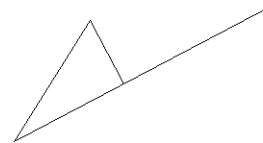

NORD

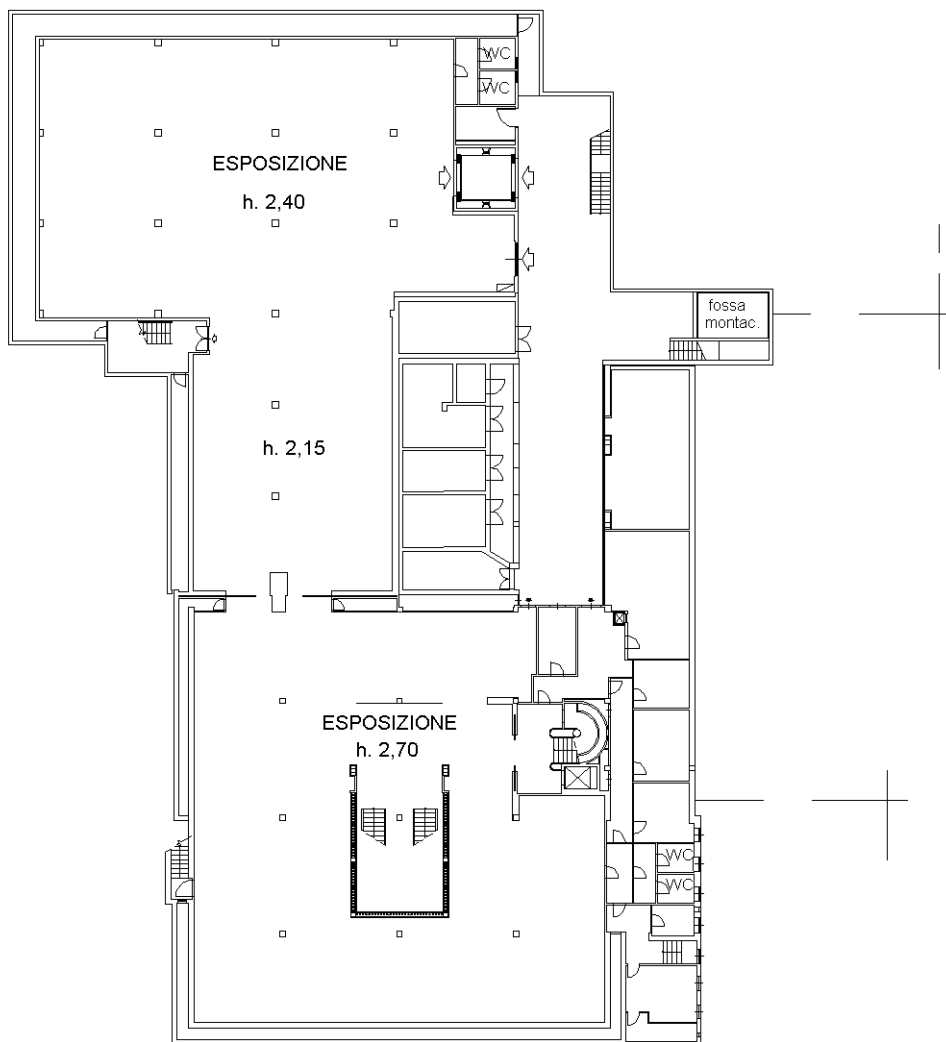

PIANO INTERRATO

Catasto dei Fabbricati - Situazione al 14/03/2019 - Comune di CIVITELLA VALDICHIANA (C774) - < Foglio: 49 - Particella: 165 - Subalterno: 10 >
VIA ARETINA NORD n. 163 piano: S1-T-1-2;

Ultima planimetria in atti

Compilata da:
Gennai Massimo
Iscritto all'albo:
Architetti
Prov. Arezzo N. 398

Identificativi Catastali:
Sezione:
Foglio: 49
Particella: 165
Subalterno: 10

Dichiarazione protocollo n. AR0022440 del 16/03/2017
Planimetria di u.i.u. in Comune di Civitella In Val Di Chian
Via Aretina Nord (tegoletto) civ. 163

Agenzia delle Entrate
CATASTO FABBRICATI
Ufficio provinciale di
Arezzo

Scala 1: 500

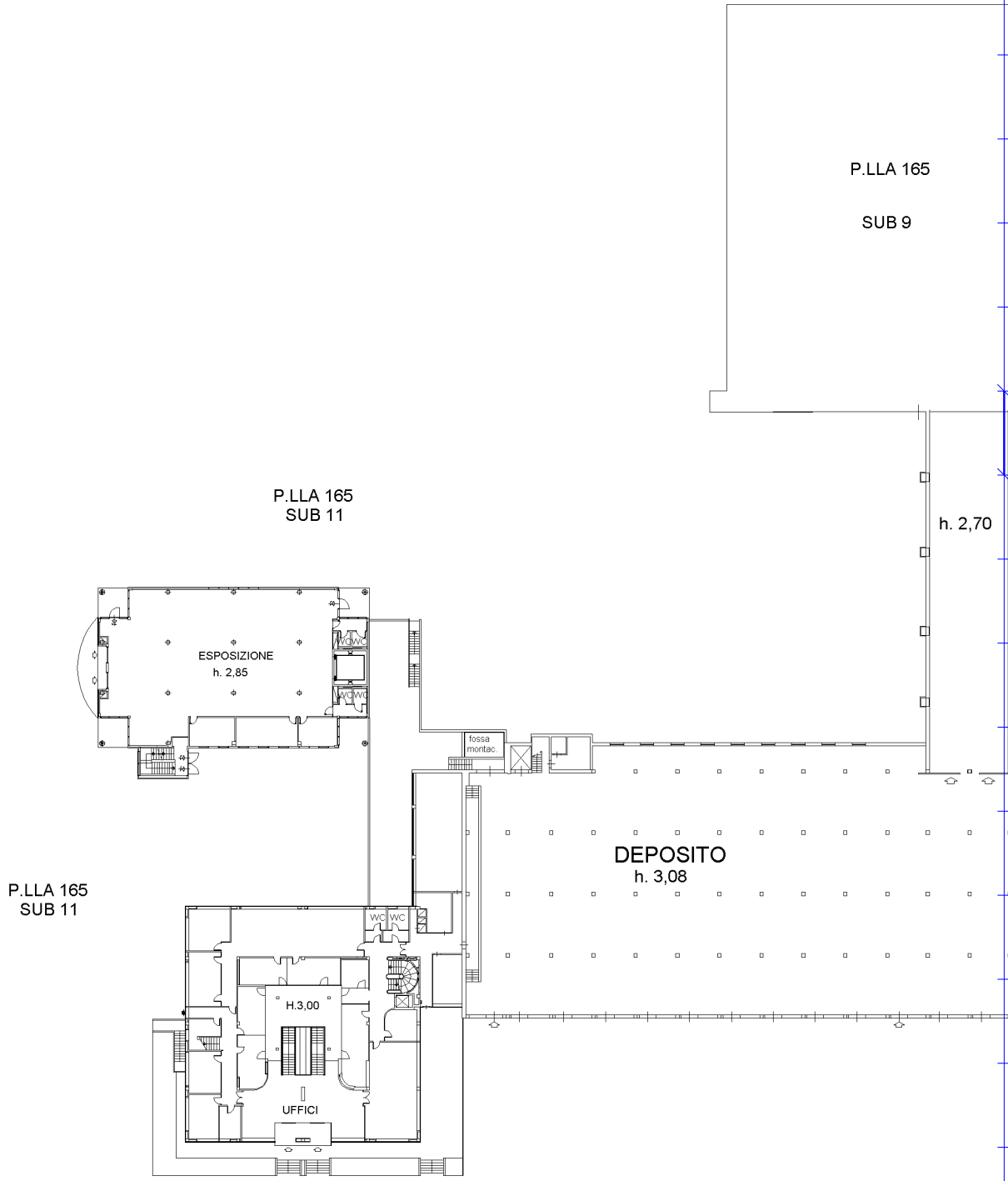
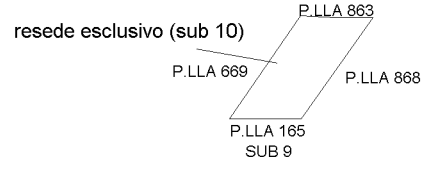
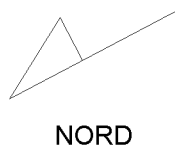

Ultima planimetria in atti

Data: 14/03/2019 n. T89388 - Richiedente: TCCMHL64E26H501W

Totale schede: 13 Formato di acquisizione: A3(297x420) - Formato stampa richiesto: A4(210x297)

PIANO TERRA

Catasto dei Fabbricati - Situazione al 14/03/2019 - Comune di CIVITELLA VALDICHIANA (C774) - < Foglio: 49 - Particella: 165 - Subalterno: 10 >
VIA ARETINA NORD n. 163 piano: S1-T-1-2;

Compilata da:
Gennai Massimo
Iscritto all'albo:
Architetti
Prov. Arezzo N. 398

Identificativi Catastali:
Sezione:
Foglio: 49
Particella: 165
Subalterno: 10

Dichiarazione protocollo n. AR0022440 del 16/03/2017
Planimetria di u.i.u. in Comune di Civitella In Val Di Chian
Via Aretina Nord (tegoleto) civ. 163

Agenzia delle Entrate
CATASTO FABBRICATI
Ufficio provinciale di
Arezzo

Scheda n. 333
Scala 1: 500

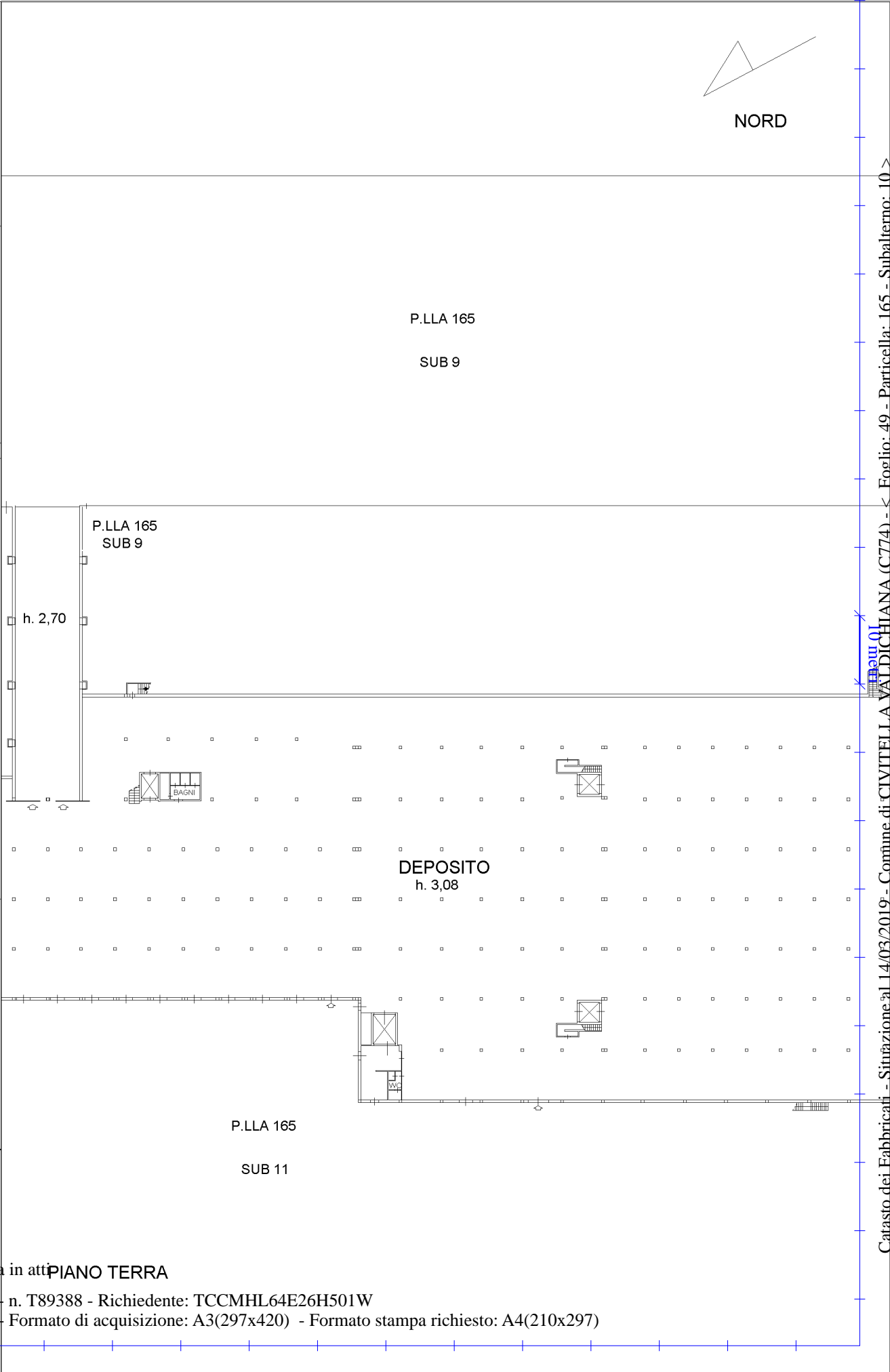

Ultima planimetria in atti PIANO TERRA

Compilata da:
Gennai Massimo
Iscritto all'albo:
Architetti
Prov. Arezzo N. 398

Identificativi Catastali:
Sezione:
Foglio: 49
Particella: 165
Subalterno: 10

Dichiarazione protocollo n. AR0022440 del 16/03/2017
Planimetria di u.i.u. in Comune di Civitella in Val Di Chian
Via Aretina Nord (tegoleto) civ. 163

Agenzia delle Entrate
CATASTO FABBRICATI
Ufficio provinciale di
Arezzo

Scheda n. 4
Scala 1: 500

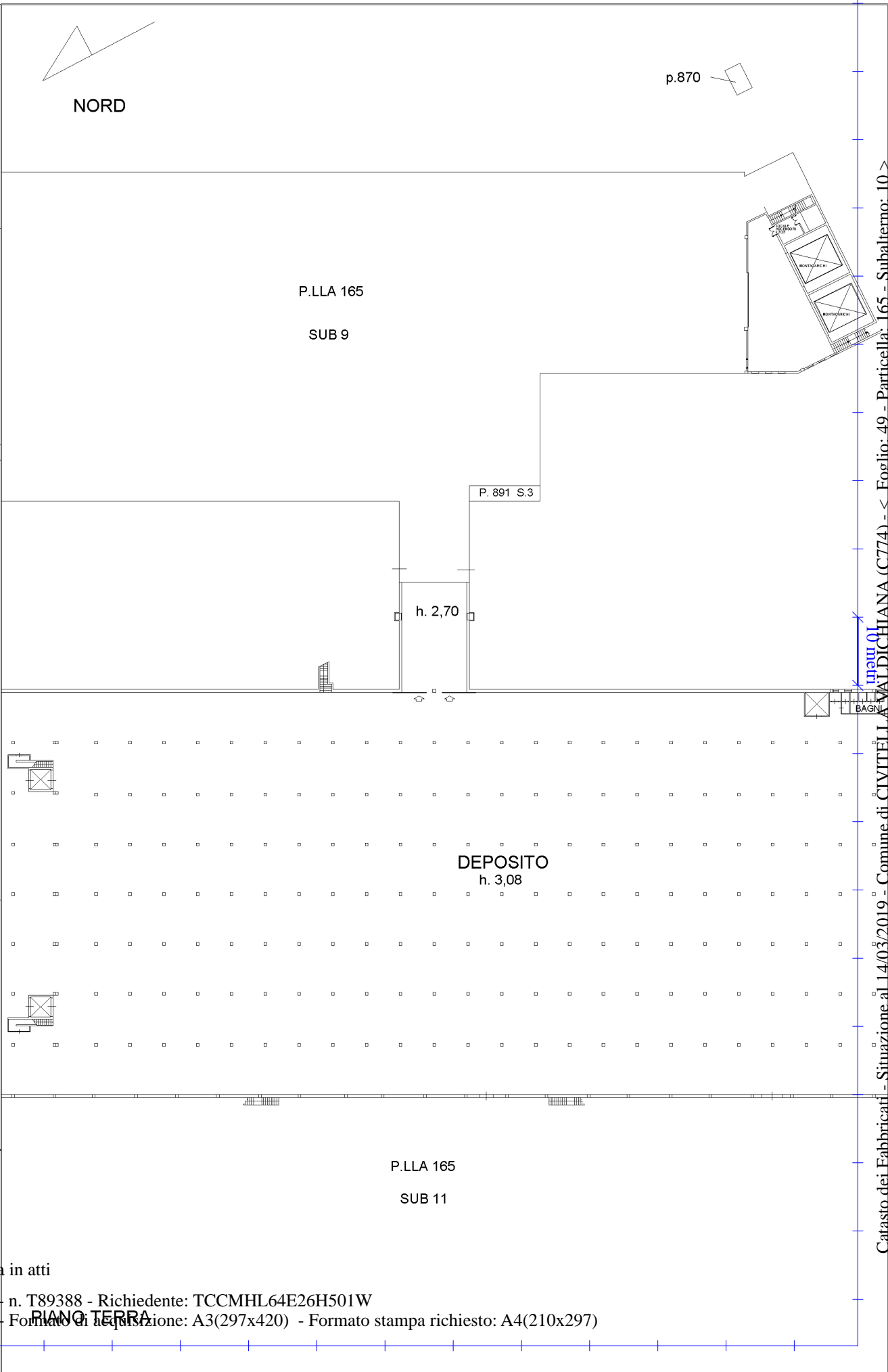

Catasto dei Fabbricati - Situazione al 14/03/2019 - Comune di CIVITELLA VALDICHIANA (C774) - < Foglio: 49 - Particella: 165 - Subalterno: 10 >
VIA ARETINA NORD n. 163 piano: S1-T-1-2;

Ultima planimetria in atti

**Agenzia delle Entrate
CATASTO FABBRICATI
Ufficio Provinciale di
Arezzo**

Dichiarazione protocollo n. AR0022440 del 16/03/2017

Planimetria di u.i.u. in Comune di Civitella In Val Di Chian

Via Aretina Nord (tegoletto)

civ. 163

Identificativi Catastali:

Sezione:

Foglio: 49

Particella: 165

Subalterno: 10

Compilata da:
Gennai Massimo

Iscritto all'albo:
Architetti

Prov. Arezzo

N. 398

Scheda n. 5

Scala 1:500

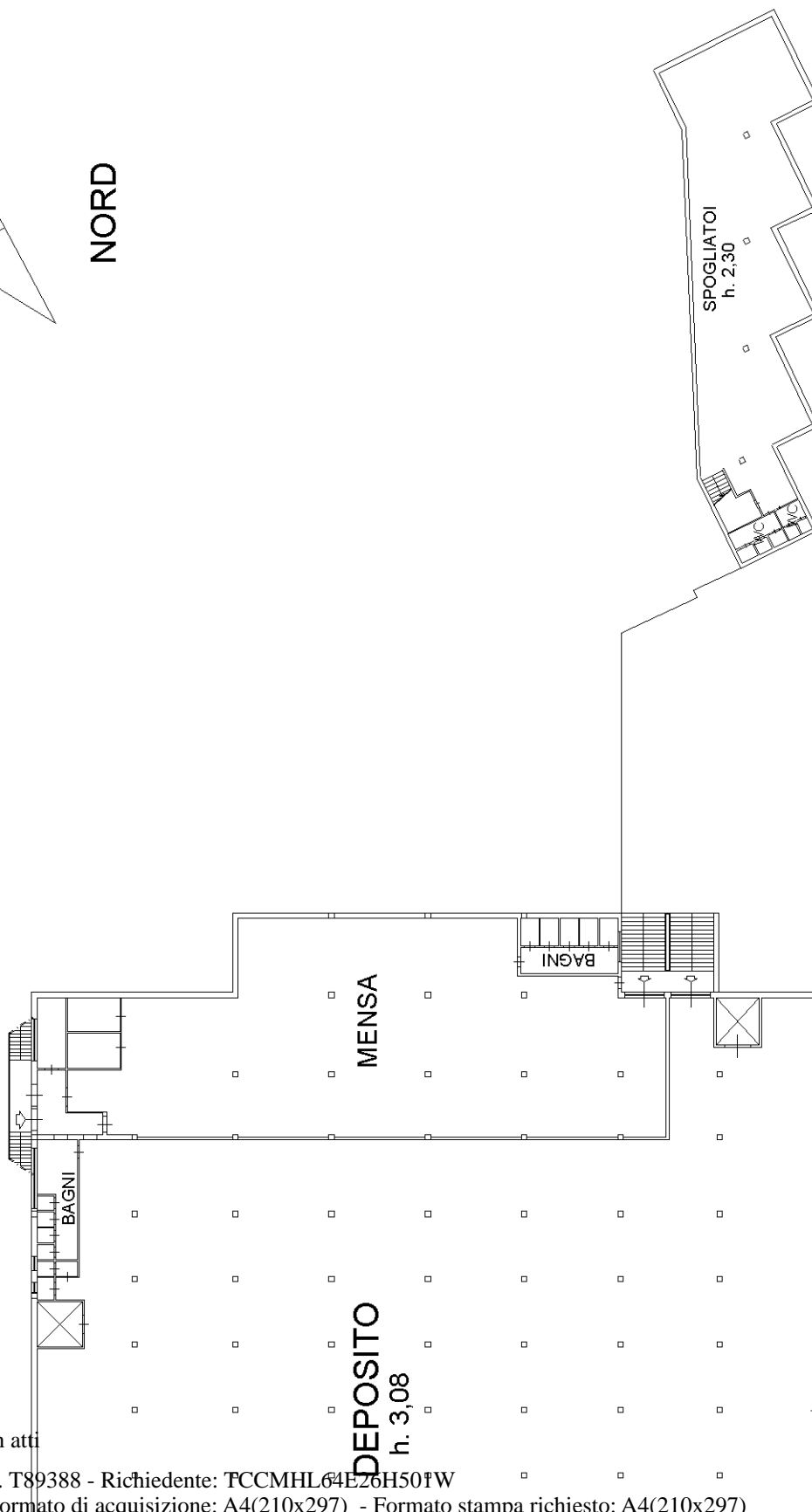
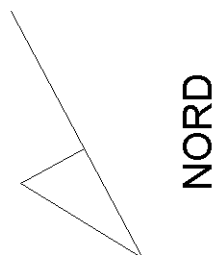

P.LLA 165

SUB 11

PIANO TERRA

Ultima planimetria in atti

Compilata da:
Gennai Massimo
Iscritto all'albo:
Architetti
Prov. Arezzo N. 398

Identificativi Catastali:
Sezione:
Foglio: 49
Particella: 165
Subalterno: 10

Dichiarazione protocollo n. AR0022440 del 16/03/2017
Planimetria di u.i.u. in Comune di Civitella In Val Di Chian
Via Aretina Nord (tegoleto) civ. 163

Agenzia delle Entrate
CATASTO FABBRICATI
Ufficio provinciale di
Arezzo

Scheda n. 500
Scala 1: 500

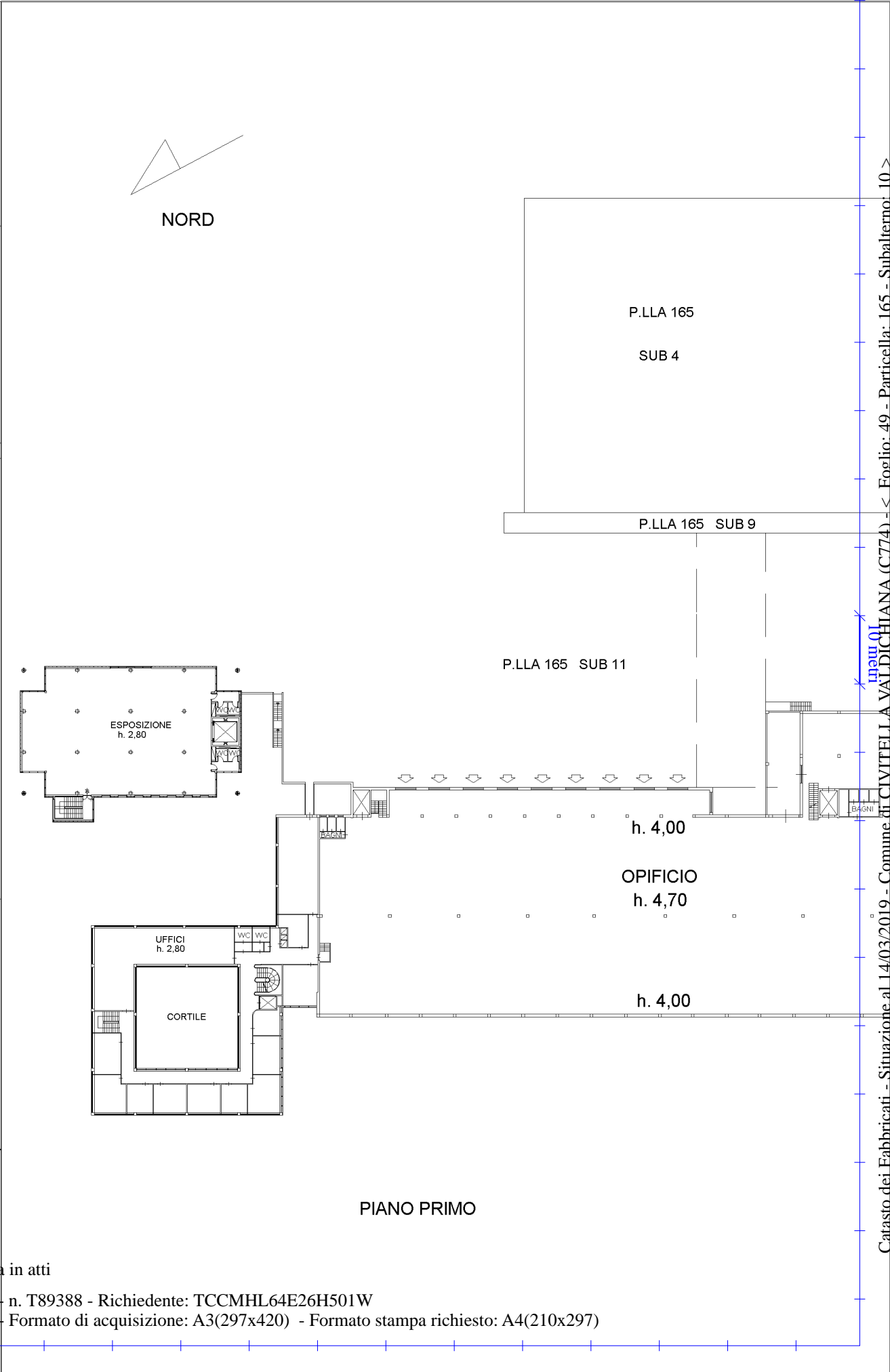

Ultima planimetria in atti

Compilata da:
Gennai Massimo
Iscritto all'albo:
Architetti
Prov. Arezzo N. 398

Identificativi Catastali:
Sezione:
Foglio: 49
Particella: 165
Subalterno: 10

Dichiarazione protocollo n. AR0022440 del 16/03/2017
Planimetria di u.i.u. in Comune di Civitella In Val Di Chian
Via Aretina Nord (tegoletto) civ. 163

Agencia delle Entrate
CATASTO FABBRICATI
Ufficio provinciale di
Arezzo

Scheda n. 500
Scala 1: 500

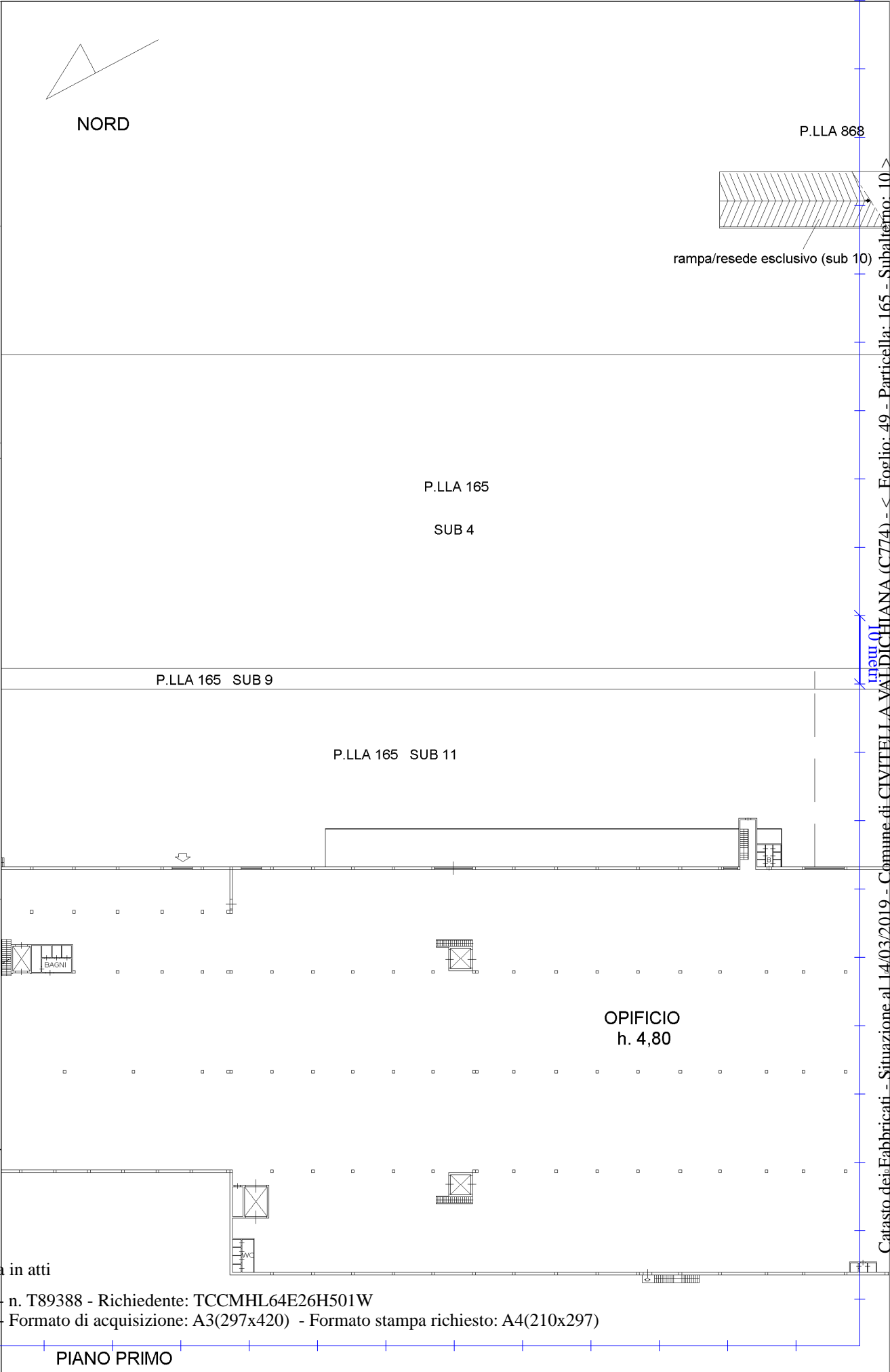

Ultima planimetria in atti

Catasto dei Fabbricati - Situazione al 14/03/2019 - Comune di CIVITELLA VALDICHIANA (C774) - < Foglio: 49 - Particella: 165 - Subalterno: 10 >
VIA ARETINA NORD n. 163 piano: S1-T-1-2;

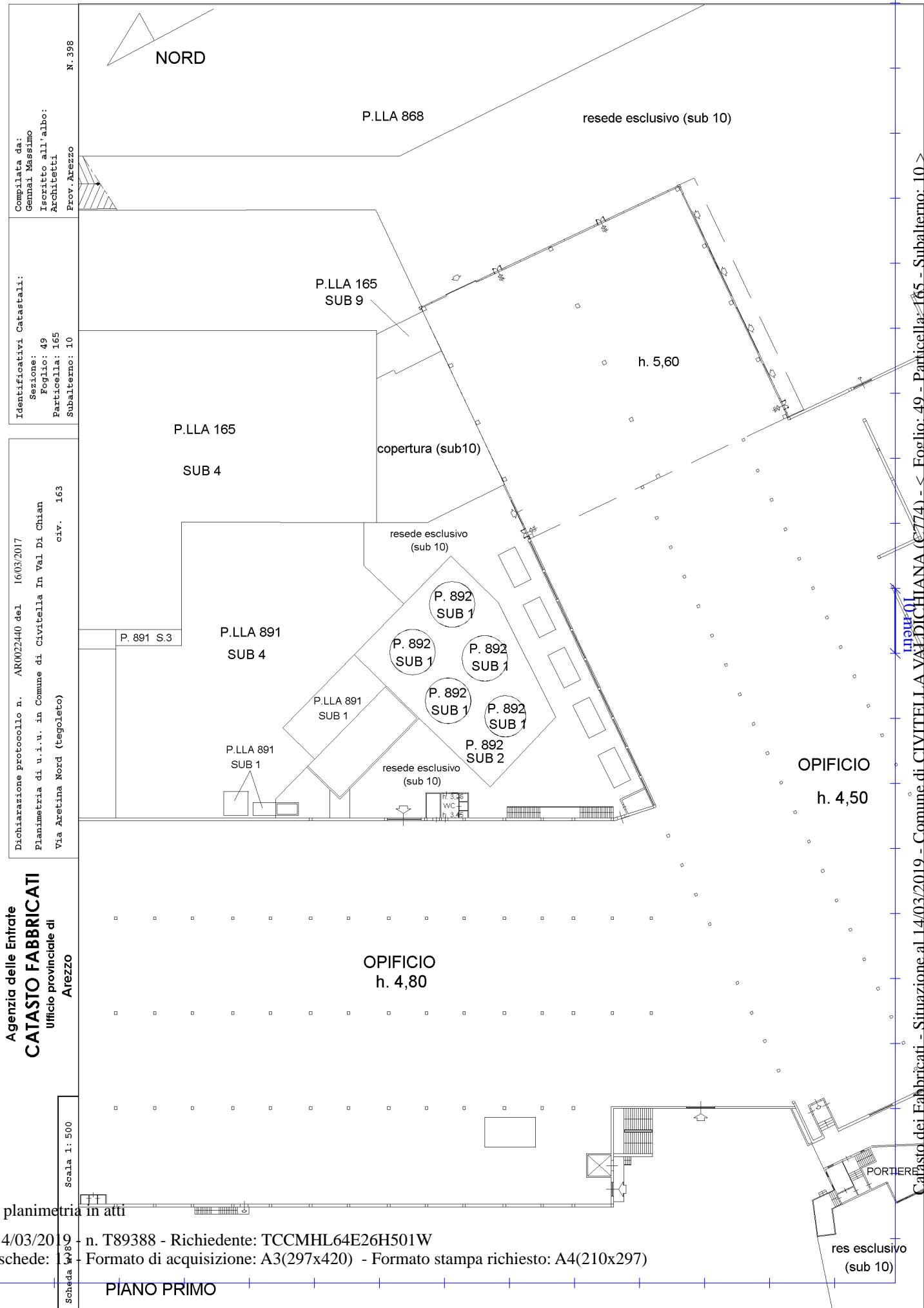

Compilata da:
Gennai Massimo
Iscritto all'albo:
Architetti
Prov. Arezzo
N. 398

Identificativi Catastali:
Sezione:
Foglio: 49
Particella: 165
Subalterno: 10

Dichiarazione protocollo n. AR0022440 del 16/03/2017
Planimetria di u.i.u. in Comune di Civitella In Val Di Chian
Via Aretina Nord (tegolieto) civ. 163

Agenzia delle Entrate
CATASTO FABBRICATI
Ufficio provinciale di
Arezzo

Scala 1: 500

Ultima planimetria in atti

PIANO PRIMO

Catasto dei Fabbricati - Situazione al 14/03/2019 - Comune di CIVITELLA VAL DI CHIANA (0774) - < Foglio: 49 - Particella: 165 - Subalterno: 10 >
VIA ARETINA NORD n. 163 piano: S1-T-1-2;

Compilata da:
Gennai Massimo
Iscritto all'albo:
Architetti
Prov. Arezzo N. 398

Identificativi Catastali:
Sezione:
Foglio: 49
Particella: 165
Subalterno: 10

Dichiarazione protocollo n. AR0022440 del 16/03/2017
Planimetria di u.i.u. in Comune di Civitella In Val Di Chian
Via Aretina Nord (teggoleto) civ. 163

Agenzia delle Entrate
CATASTO FABBRICATI
Ufficio provinciale di
Arezzo

Scala 1: 500

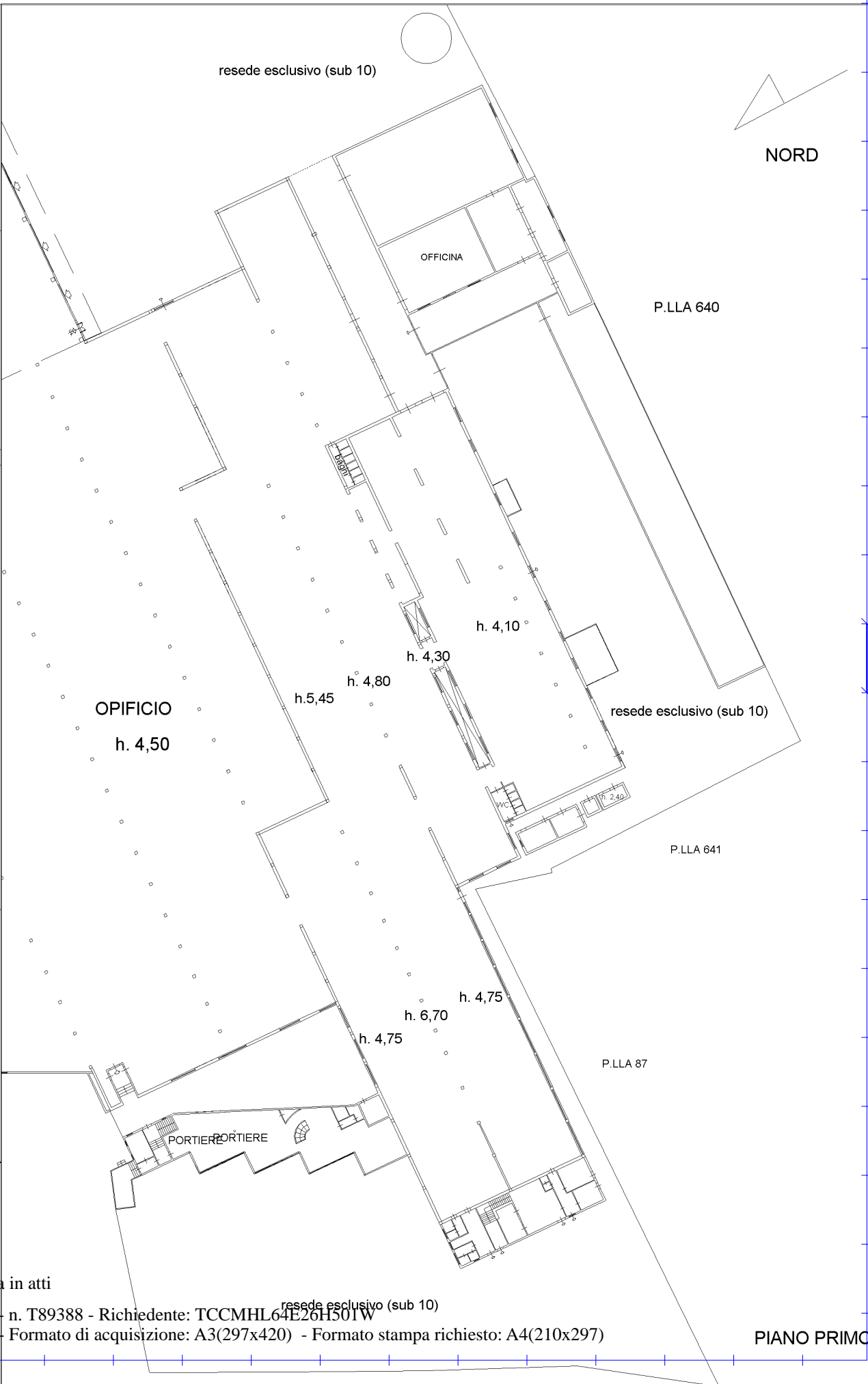

Ultima planimetria in atti

Agenzia delle Entrate
CATASTO FABBRICATI
Ufficio Provinciale di
Arezzo

Dichiarazione protocollo n. AR0022440 del 16/03/2017

Planimetria di u.i.u. in Comune di Civitella In Val Di Chian

Via Aretina Nord (tegoletto)

civ. 163

Identificativi Catastali:

Sezione:

Foglio: 49

Particella: 165

Subalterno: 10

Compilata da:
Gennai Massimo

Iscritto all'albo:
Architetti

Prov. Arezzo

N. 398

Scheda n. 10

Scala 1:500

PIANO PRIMO

NORD

P.LLA 868

P.LLA 770

resede esclusivo (sub 10)

P.LLA 640

h. 5,60

OFFICINA

Ultima planimetria in atti

Catasto dei Fabbricati - Situazione al 14/03/2019 - Comune di CIVITELLA VALDICHIANA (C774) - < Foglio: 49 - Particella: 165 - Subalterno: 10 >
VIA ARETINA NORD n. 163 piano: S1-T-1-2;

Agenzia delle Entrate
CATASTO FABBRICATI
Ufficio provinciale di
Arezzo

Dichiarazione protocollo n. AR0022440 del 16/03/2017
Planimetria di u.i.u. in Comune di Civitella In Val Di Chian
Via Aretina Nord (tegoletto) civ. 163

Compilata da:
Gennai Massimo
Iscritto all'albo:
Architetti
Prov. Arezzo N. 398

Identificativi Catastali:
Sezione:
Foglio: 49
Particella: 165
Subalterno: 10

Scheda n. 19
Scala 1: 500

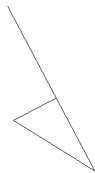

NORD

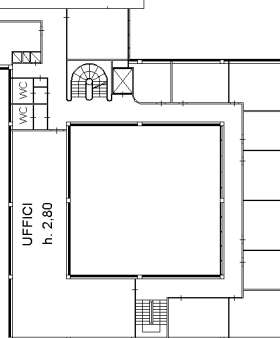
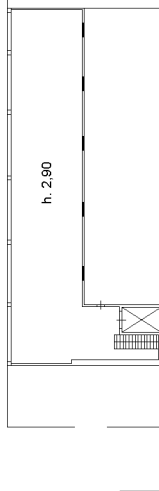

PIANO SECONDO

Ultima planimetria in atti

Agenzia delle Entrate
CATASTO FABBRICATI
Ufficio provinciale di
Arezzo

Dichiarazione protocollo n. AR0022440 del 16/03/2017
Planimetria di u.i.u. in Comune di Civitella In Val Di Chian
Via Aretina Nord (tegoletto) civ. 163

Identificativi Catastali:
Sezione:
Foglio: 49
Particella: 165
Subalterno: 10

Compilata da:
Gennai Massimo
Iscritto all'albo:
Architetti
Prov. Arezzo N. 398

Scheda n. 19
Scala 1: 500

PIANO SECONDO

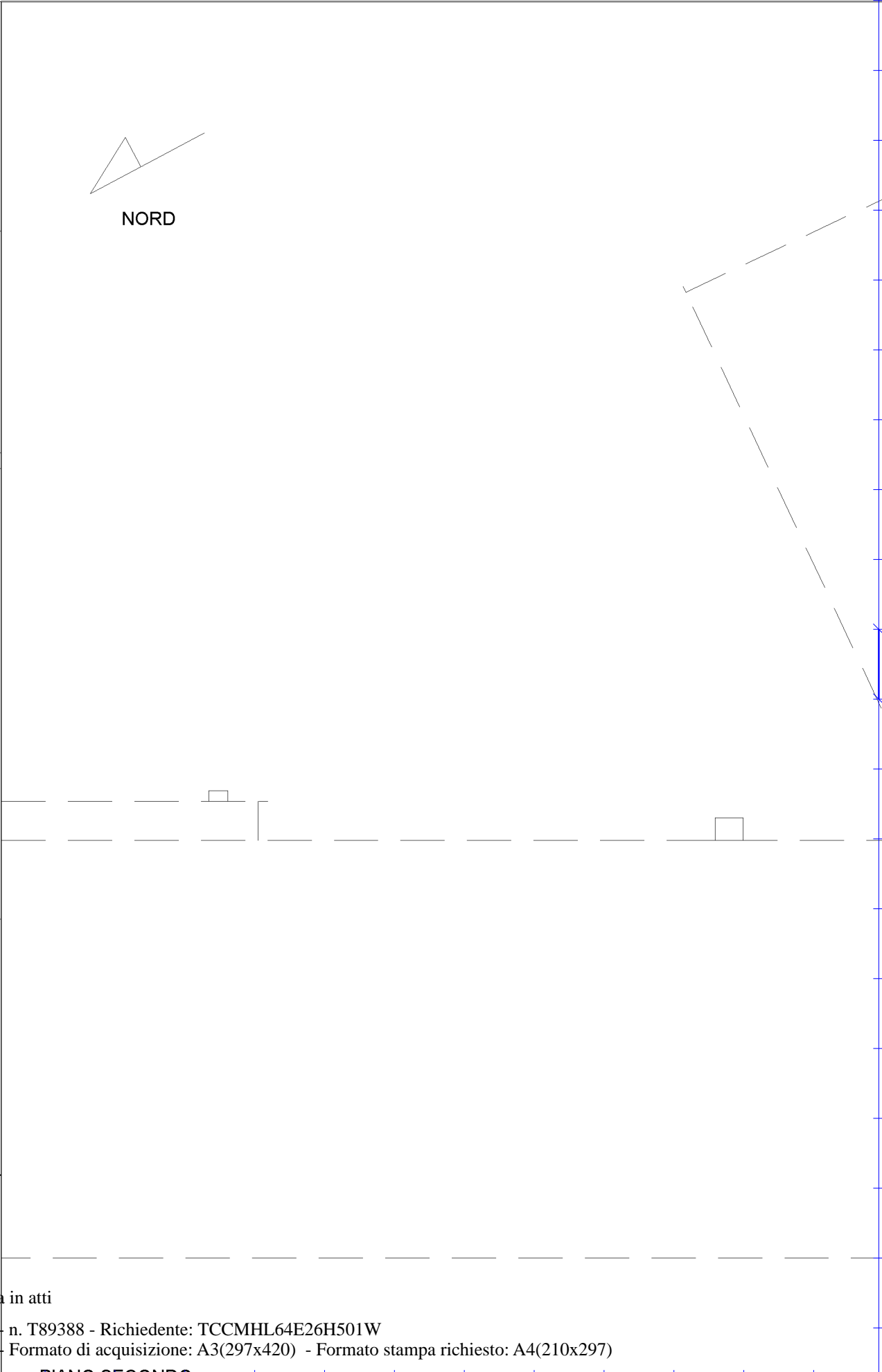
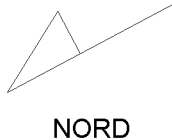

Catasto dei Fabbricati - Situazione al 14/03/2019 - Comune di CIVITELLA VALDICHIANA (C774) - < Foglio: 49 - Particella: 165 - Subalterno: 10 >
VIA ARETINA NORD n. 163 piano: S1-T-1-2;

Ultima planimetria in atti

Agenzia delle Entrate
CATASTO FABBRICATI
Ufficio provinciale di
Arezzo

Dichiarazione protocollo n. AR0022440 del 16/03/2017
Planimetria di u.i.u. in Comune di Civitella In Val Di Chian
Via Aretina Nord (tegoleto) civ. 163

Compilata da:
Gennai Massimo
Iscritto all'albo:
Architetti
Prov. Arezzo N. 398

Identificativi Catastali:
Sezione: 49
Particella: 165
Subalterno: 10

Scheda n. 19
Scala 1: 500

Ultima planimetria in atti

Data: 14/03/2019 n. T89388 - Richiedente: TCCMHL64E26H501W

Totale schede: 13 Formato di acquisizione: A3(297x420) - Formato stampa richiesto: A4(210x297)

PIANO SECONDO

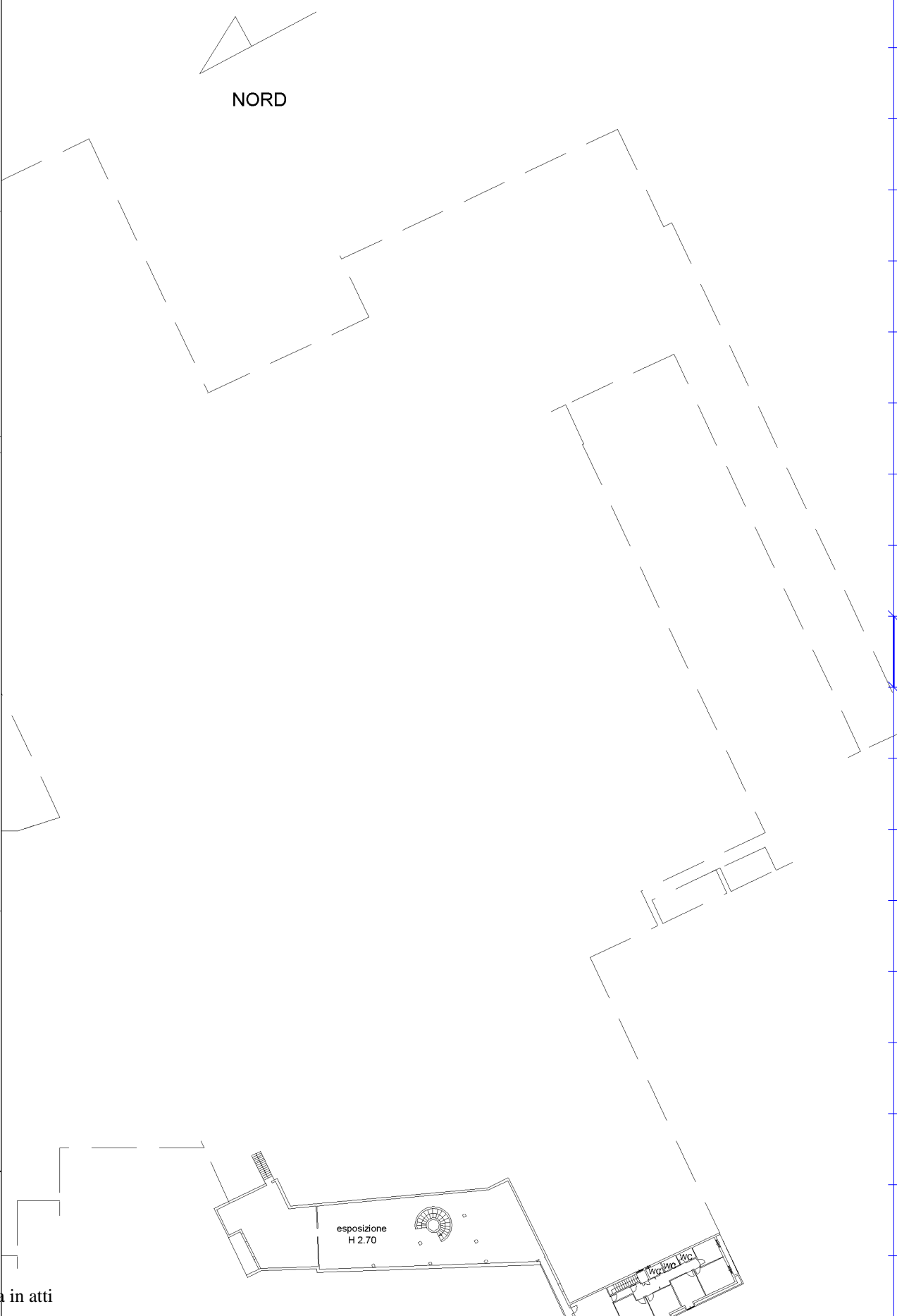

Catasto dei Fabbricati - Situazione al 14/03/2019 - Comune di CIVITELLA VALDICHIANA (C774) - < Foglio: 49 - Particella: 165 - Subalterno: 10 >
VIA ARETINA NORD n. 163 piano: S1-T-1-2;

**Agenzia del Territorio
CATASTO FABBRICATI
Ufficio Provinciale di
Arezzo**

Dichiarazione protocollo n. AR0145410 del 06/12/2006

Planimetria di u.i.u. in Comune di Civitella In Val Di Chian

Via Aretina Nord

civ. 163

Identificativi Catastali:

Sezione:

Foglio: 49

Particella: 756

Subalterno: 1

Compilata da:

Barbagli Ferdinando

Iscritto all'albo:

Geometri

Prov. Arezzo

N. 938

Scheda n. 1

Scala 1:200

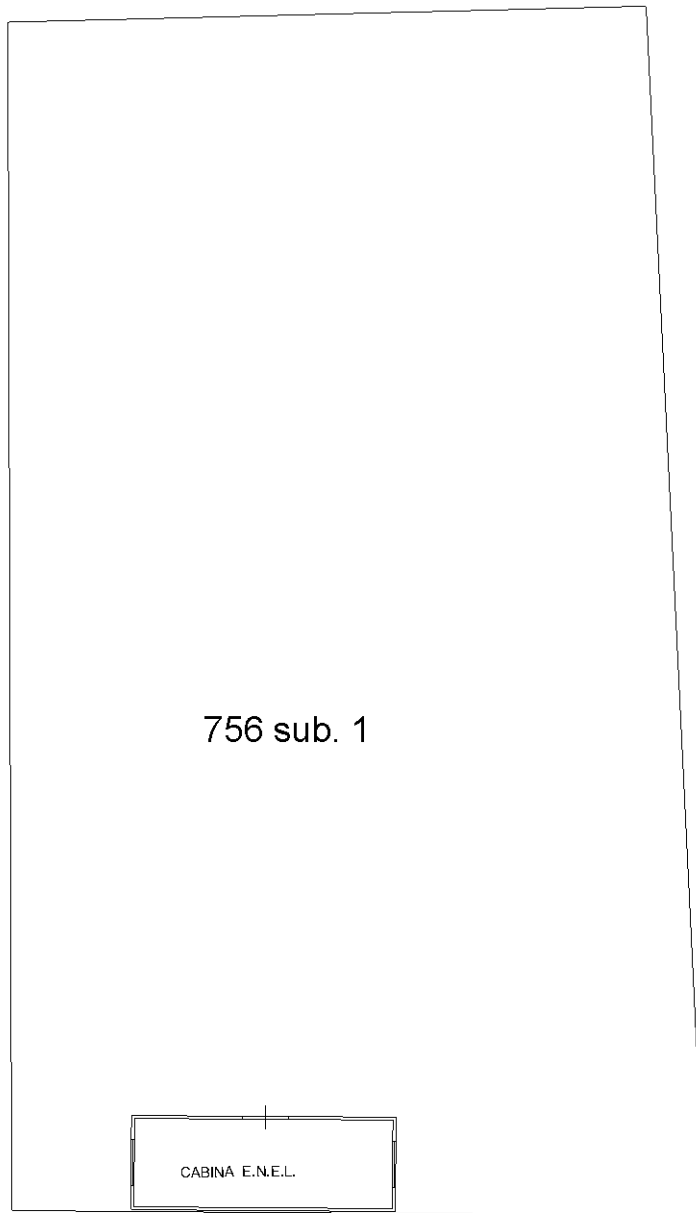

756 sub. 1

CABINA E.N.E.L.

PIANO TERRA hm. 2.42



NORD

Catasto dei Fabbricati - Situazione al 14/03/2019 - Comune di CIVITELLA VALDICHIANA (C774) - < Foglio: 49 - Particella: 756 - Subalterno: 1 >
VIA ARETINA NORD n. 163 piano: T;

Ultima planimetria in atti

**Agenzia del Territorio
CATASTO FABBRICATI
Ufficio Provinciale di
Arezzo**

Dichiarazione protocollo n. AR0145410 del 06/12/2006

Planimetria di u.i.u. in Comune di Civitella In Val Di Chian

Via Aretina Nord

civ. 163

Identificativi Catastali:

Sezione:

Foglio: 49

Particella: 756

Subalterno: 2

Compilata da:

Barbagli Ferdinando

Iscritto all'albo:

Geometri

Prov. Arezzo

N. 938

Scheda n. 1

Scala 1:200

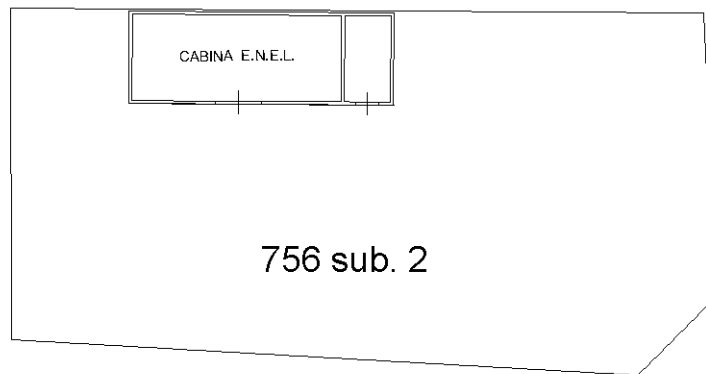

PIANO TERRA hm. 2.42



NORD

Catasto dei Fabbricati - Situazione al 14/03/2019 - Comune di CIVITELLA VALDICHIANA (C774) - < Foglio: 49 - Particella: 756 - Subalterno: 2 >
VIA ARETINA NORD n. 163 piano: T;

Ultima planimetria in atti

**Agenzia del Territorio
CATASTO FABBRICATI
Ufficio Provinciale di
Arezzo**

Dichiarazione protocollo n. AR0025995 del 08/02/2007

Planimetria di u.i.u. in Comune di Civitella In Val Di Chian

Via Aretina Nord

civ. 163

Identificativi Catastali:

Sezione:
Foglio: 49
Particella: 770
Subalterno: 2

Compilata da:
Barbagli Ferdinando
Iscritto all'albo:
Geometri

Prov. Arezzo

N. 938

Scheda n. 1

Scala 1:200

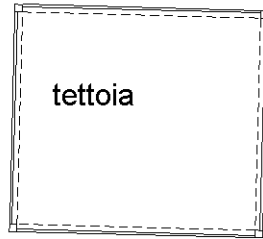

tettoia

PIANO TERRA hm. 4.78



NORD

Ultima planimetria in atti

Data: 14/03/2019 - n. T89433 - Richiedente: TCCMHL64E26H501W

Totale schede: 1 - Formato di acquisizione: A4(210x297) - Formato stampa richiesto: A4(210x297)

**Agenzia del Territorio
CATASTO FABBRICATI
Ufficio Provinciale di
Arezzo**

Dichiarazione protocollo n. AR0025995 del 08/02/2007

Planimetria di u.i.u. in Comune di Civitella In Val Di Chian

Via Aretina Nord

civ. 163

Identificativi Catastali:

Sezione:

Foglio: 49

Particella: 770

Subalterno: 3

Compilata da:

Barbagli Ferdinando

Iscritto all'albo:

Geometri

Prov. Arezzo

N. 938

Scheda n. 1

Scala 1:200

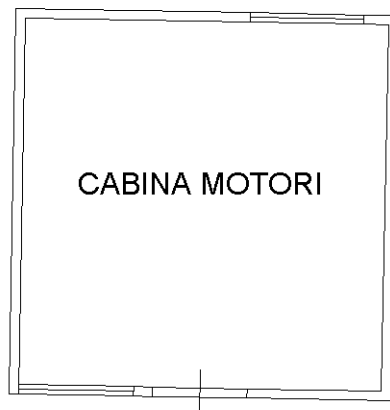

PIANO TERRA hm. 3.65



NORD

Ultima planimetria in atti

Data: 14/03/2019 - n. T89434 - Richiedente: TCCMHL64E26H501W

Totale schede: 1 - Formato di acquisizione: A4(210x297) - Formato stampa richiesto: A4(210x297)

Catasto dei Fabbricati - Situazione al 14/03/2019 - Comune di CIVITELLA VALDICHIANA (C774) - < Foglio: 49 - Particella: 770 - Subalterno: 3 >
VIA ARETINA NORD n. 163 piano: T;

**Agenzia del Territorio
CATASTO FABBRICATI
Ufficio Provinciale di
Arezzo**

Dichiarazione protocollo n. AR0025995 del 08/02/2007

Planimetria di u.i.u. in Comune di Civitella In Val Di Chian

Via Aretina Nord

civ. 163

Identificativi Catastali:

Sezione:
Foglio: 49
Particella: 770
Subalterno: 4

Compilata da:
Barbagli Ferdinando
Iscritto all'albo:
Geometri

Prov. Arezzo

N. 938

Scheda n. 1

Scala 1:200

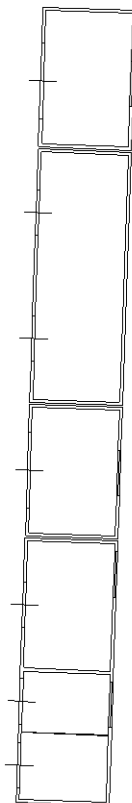

CABINA ENEL

PIANO TERRA hm. 2.62



NORD

Ultima planimetria in atti

Data: 14/03/2019 - n. T89435 - Richiedente: TCCMHL64E26H501W

Totale schede: 1 - Formato di acquisizione: A4(210x297) - Formato stampa richiesto: A4(210x297)

Catasto dei Fabbricati - Situazione al 14/03/2019 - Comune di CIVITELLA VALDICHIANA (C774) - < Foglio: 49 - Particella: 770 - Subalterno: 4 >
VIA ARETINA NORD n. 163 piano: T;

Agenzia delle Entrate
CATASTO FABBRICATI
Ufficio provinciale di
Arezzo

Dichiarazione protocollo n. AR0013609 del 24/02/2016
Planimetria di u.i.u. in Comune di Civitella In Val Di Chian
Via Aretina Nord (tegoletto) civ. 163

Identificativi Catastali:
Sezione:
Foglio: 49
Particella: 868
Subalterno:

Compilata da:
Peruzzi Fabio
Iscritto all'albo:
Geometri
Prov. Arezzo

Scheda n. 1 - Scala 1: 500

N. 00951

PIANTA PIANO TERRA
IMPIANTO FOTOVOLTAICO

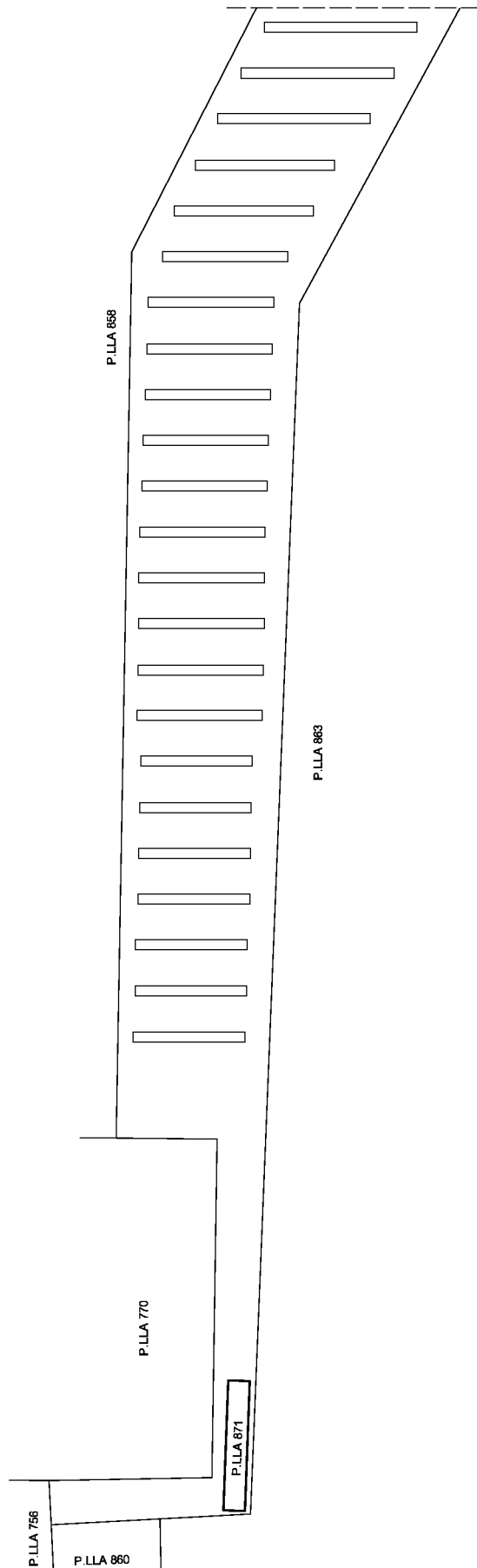

Ultima planimetria in atti

Agenzia delle Entrate
CATASTO FABBRICATI
Ufficio provinciale di
Arezzo

Dichiarazione protocollo n. AR0013609 del 24/02/2016
Planimetria di u.i.u. in Comune di Civitella In Val Di Chian
Via Aretina Nord (tegoleto) civ. 163

Identificativi Catastali:
Sezione:
Foglio: 49
Particella: 868
Subalterno:

Compilata da:
Peruzzi Fabio
Iscritto all'albo:
Geometri
Prov. Arezzo N. 00951

Scheda n. 2
Scala 1: 500

PIANTA PIANO TERRA
IMPIANTO FOTOVOLTAICO

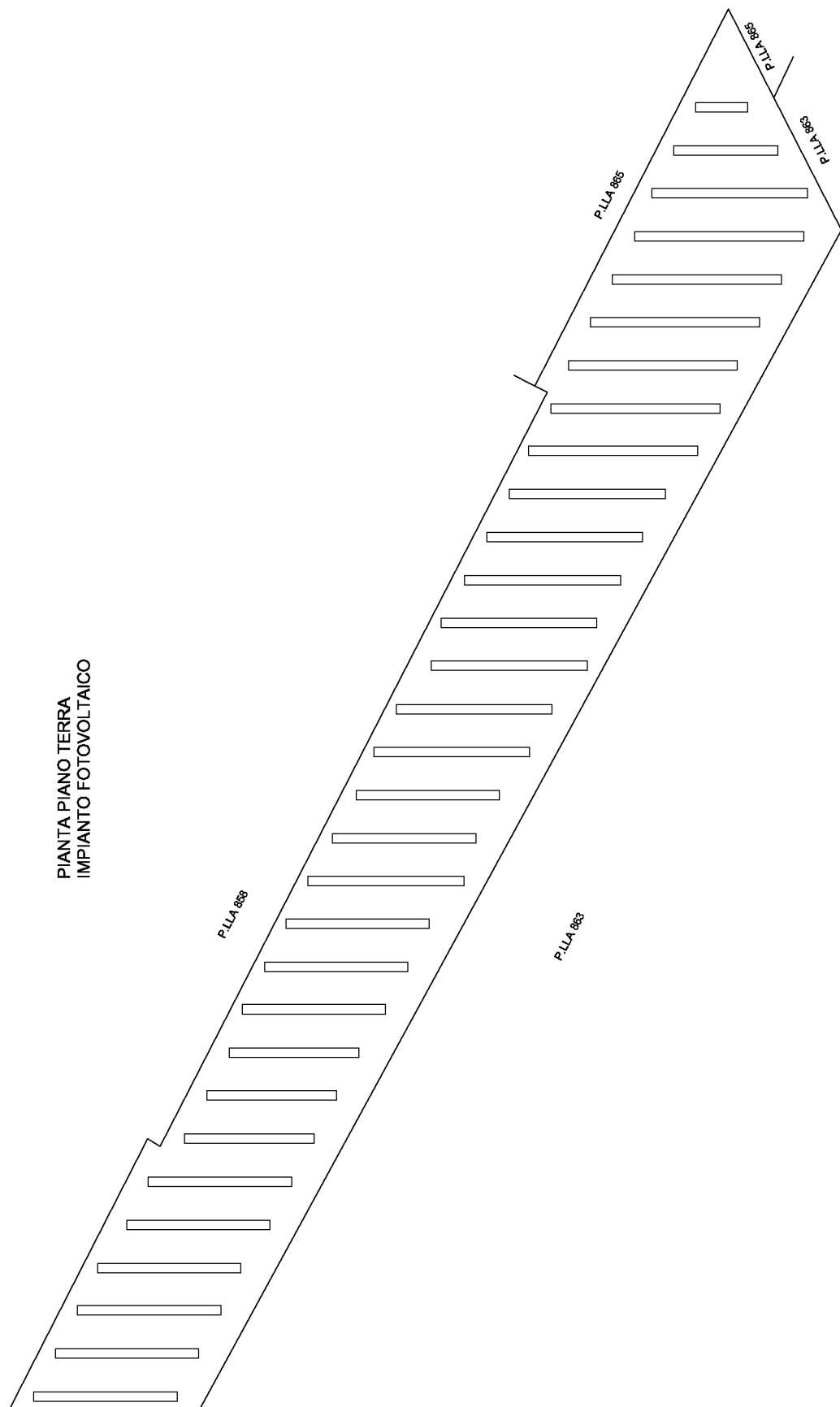

Ultima planimetria in atti

**Agenzia del Territorio
CATASTO FABBRICATI
Ufficio Provinciale di
Arezzo**

Dichiarazione protocollo n. AR0143442 del 01/08/2011

Planimetria di u.i.u. in Comune di Civitella In Val Di Chian

Via Aretina Nord

civ. 163

Identificativi Catastali:

Sezione:

Foglio: 49

Particella: 871

Subalterno:

Compilata da:

Torini Giuseppe

Iscritto all'albo:

Geometri

Prov. Arezzo

N. 1001

Scheda n. 1

Scala 1:200

PIANTA PIANO TERRA

h = 2.48m

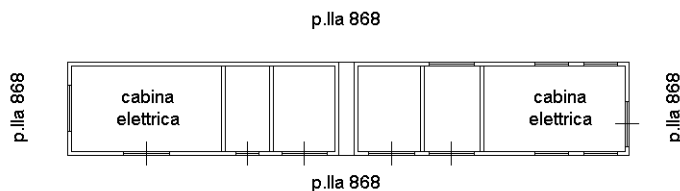

Catasto dei Fabbricati - Situazione al 14/03/2019 - Comune di CIVITELLA VALDICHIANA (C774) - < Foglio: 49 - Particella: 871 - Subalterno: 0 >
VIA ARETINA NORD n. 163 piano: T;



Ultima planimetria in atti

**Agenzia del Territorio
CATASTO FABBRICATI
Ufficio Provinciale di
Arezzo**

Dichiarazione protocollo n. AR0166914 del 18/10/2012

Planimetria di u.i.u. in Comune di Civitella In Val Di Chian

Via Aretina Nord (tegoletto)

civ. 163

Identificativi Catastali:

Sezione:

Foglio: 49

Particella: 891

Subalterno: 1

Compilata da:

Nencioli Andrea

Iscritto all'albo:

Geometri

Prov. Arezzo

N. 1130

Scheda n. 1

Scala 1:200

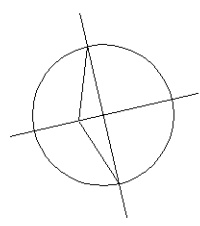
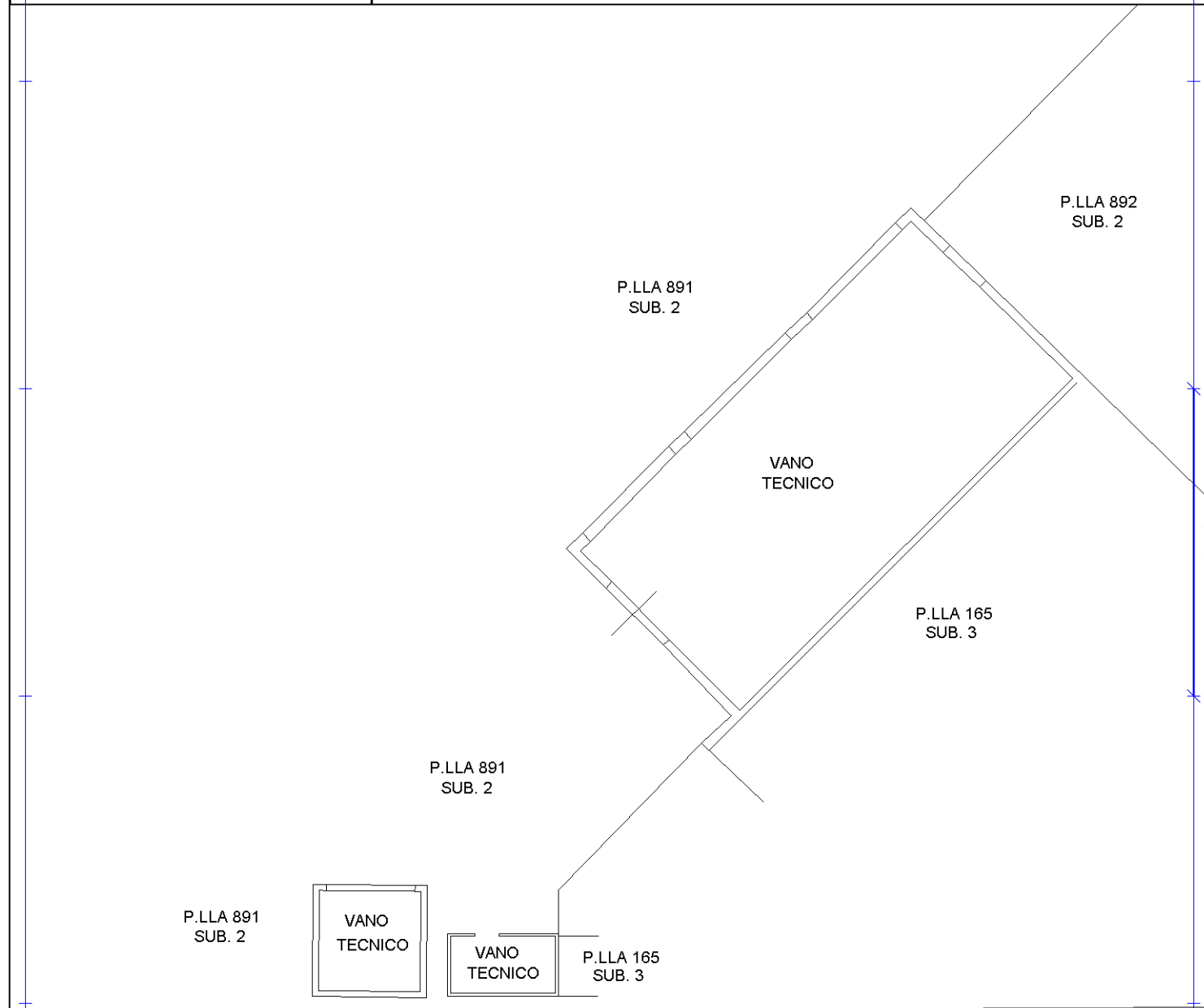

Catasto dei Fabbricati - Situazione al 14/03/2019 - Comune di CIVITELLA VALDICHIANA (C774) - < Foglio: 49 - Particella: 891 - Subalterno: 1 >
VIA ARETINA NORD n. 163 piano: T;

Ultima planimetria in atti

**Agenzia del Territorio
CATASTO FABBRICATI
Ufficio Provinciale di
Arezzo**

Dichiarazione protocollo n. AR0166914 del 18/10/2012

Planimetria di u.i.u. in Comune di Civitella In Val Di Chian

Via Aretina Nord (tegoletto)

civ. 163

Identificativi Catastali:

Sezione:

Foglio: 49

Particella: 892

Subalterno: 1

Compilata da:

Nencioli Andrea

Iscritto all'albo:

Geometri

Prov. Arezzo

N. 1130

Scheda n. 1

Scala 1:200

P.LLA 891
SUB. 2

SILOS

P.LLA 165
SUB. 3

SILOS

P.LLA 892
SUB. 2

SILOS

P.LLA 891
SUB. 1

SILOS

SILOS

P.LLA 165
SUB. 3

P.LLA 892
SUB. 2

P.LLA 165
SUB. 3

P.LLA 165
SUB. 3

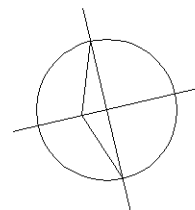

Ultima planimetria in atti