

Agenzia del Territorio
CATASTO FABBRICATI
Ufficio Provinciale di
Siena

Dichiarazione protocollo n. SI0002669 del 14/01/2010

Planimetria di u.i.u. in Comune di Cetona

S.p. 321 Sud

civ. 26

Identificativi Catastali:

Sezione:

Foglio: 33

Particella: 4

Subalterno: 3

Compilata da:
Morandi Silvio

Iscritto all'albo:
Geometri

Prov. Siena

N. 325

Scheda n. 1

Scala 1:200

PIANO PRIMO SOTTOSTRADA

CANTINA INTERRATA

PIANO TERRA

PORCILAIA

RIMESSA AGRICOLA

RESEDE COMUNE

SUB. 4 E 5

SCHEDA 2

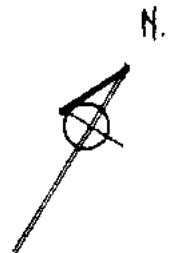

Ultima planimetria in atti

Data: 20/04/2017 - n. T336968 - Richiedente: GRRNDR82S11I726X

Totale schede: 2 - Formato di acquisizione: A4(210x297) - Formato stampa richiesto: A4(210x297)

Catasto dei Fabbricati - Situazione al 20/04/2017 - Comune di CETONA (C587) - < Foglio: 33 - Particella: 4 - Subalterno: 3 >
STRADA STATALE 321 SUD n. 26 piano: T interno: 1;

Agenzia del Territorio
CATASTO FABBRICATI
Ufficio Provinciale di
Siena

Dichiarazione protocollo n. SI0002669 del 14/01/2010

Planimetria di u.i.u. in Comune di Cetona

S.p. 321 Sud

civ. 26

Identificativi Catastali:

Sezione:

Foglio: 33

Particella: 4

Subalterno: 3

Compilata da:
Morandi Silvio

Iscritto all'albo:
Geometri

Prov. Siena

N. 325

Scheda n. 2

Scala 1:200

PIANO TERRA

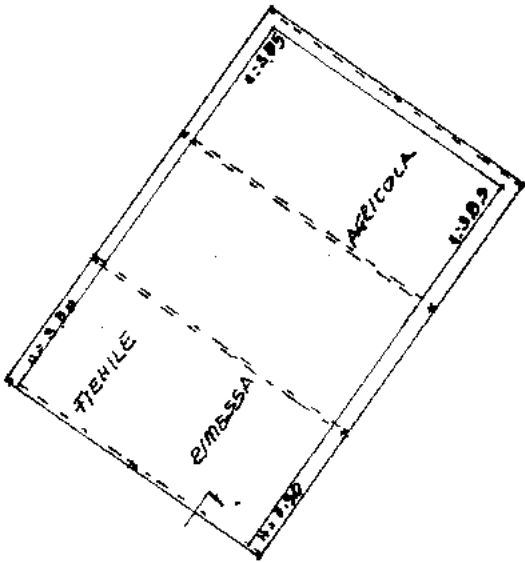

RESEDE COMUNE

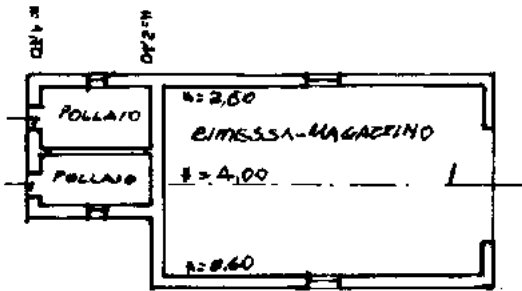

SCHEDA 1



Ultima planimetria in atti

Agenzia del Territorio
CATASTO FABBRICATI
Ufficio Provinciale di
Siena

Dichiarazione protocollo n. SI0002669 del 14/01/2010

Planimetria di u.i.u. in Comune di Cetona

S.p. 321 Sud

civ. 26

Identificativi Catastali:

Sezione:

Foglio: 33

Particella: 4

Subalterno: 4

Compilata da:
Morandi Silvio

Iscritto all'albo:
Geometri

Prov. Siena

N. 325

Scheda n. 1

Scala 1:200

PIANO TERRA h=2,65

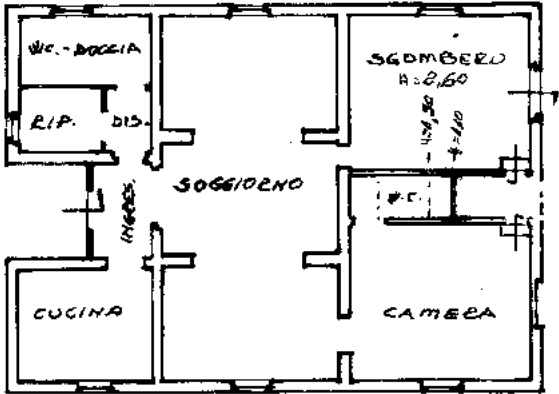

N.



Ultima planimetria in atti

Data: 20/04/2017 - n. T336970 - Richiedente: GRRNDR82S11I726X

Totale schede: 1 - Formato di acquisizione: A4(210x297) - Formato stampa richiesto: A4(210x297)

Catasto dei Fabbricati - Situazione al 20/04/2017 - Comune di CETONA (C587) - < Foglio: 33 - Particella: 4 - Subalterno: 4 >
STRADA STATALE 321 SUD n. 26 piano: T-1-2 interno: 2;

| ELABORATO PLANIMETRICO | | Agenzia del Territorio CATASTO FABBRICATI Ufficio Provinciale di Siena | |
|--------------------------------------|--------------------------|---|--|
| Compilato da: Morandi Silvio | | Protocollo n. SI0002669 del 14/01/2010 | |
| Iscritto all'albo: Geometri | | Tipo Mappale n. 212492 del 05/12/2008 | |
| Prov. Siena N. 325 | | | |
| Comune di Cetona | | | |
| Sezione: | Foglio: 33 Particella: 4 | | |
| Dimostrazione grafica dei subalterni | | Scala 1 : 500 | |

PIANO TERRA

PIANO PRIMO SOTTOSTRADA PIANO PRIMO PIANO SECONDO

Ultima planimetria in atti

Data: 10/05/2017 - n. T330398 - Richiedente: Telematico
Totale schede: 1 - Formato di acquisizione: A4(210x297) - Formato stampa richiesto: A4(210x297) - Fattore di scala non utilizzabile

Direzione Provinciale di Siena
Ufficio Provinciale - Territorio
Servizi Catastali
Comune di: CETONA
Elenco Subalterni

ACCERTAMENTO DELLA PROPRIETA IMMOBILIARE URBANA
ELENCO DEI SUBALTERNI ASSEGNATI

| Comune | | Sezione | Foglio | Particella | | Tipo mappale | del: |
|--------|-----------------------|---------|--------|------------|------|---|------|
| CETONA | | | 33 | 4 | | 212492 | |
| Sub | UBICAZIONE via/piazza | n°civ | Piani | Scala | Int. | DESCRIZIONE | |
| 1 | S.P. 321 SUD | 26 | T | | | BCNC RESEDE COMUNE A TUTTI I SUB | |
| 2 | S.P. 321 SUD | 26 | T | | | BCNC ANTIFORNO E FORNO PT COMUNI AI SUB 4 E 5 | |
| 3 | S.P. 321 SUD | 26 | T | | | AZIENDA AGRICOLA E ZOOTECNICA CONDOTTA DA IAP | |
| 4 | S.P. 321 SUD | 26 | T | | 001 | ABITAZIONE DI TIPO POPOLARE | |
| 5 | S.P. 321 SUD | 26 | T-1 2 | | 002 | ABITAZIONE DI TIPO POPOLARE | |

Unità immobiliari n. 5 Tributi erariali: 0,00

Visura telematica

* Codice Fiscale Validato in Anagrafe Tributaria

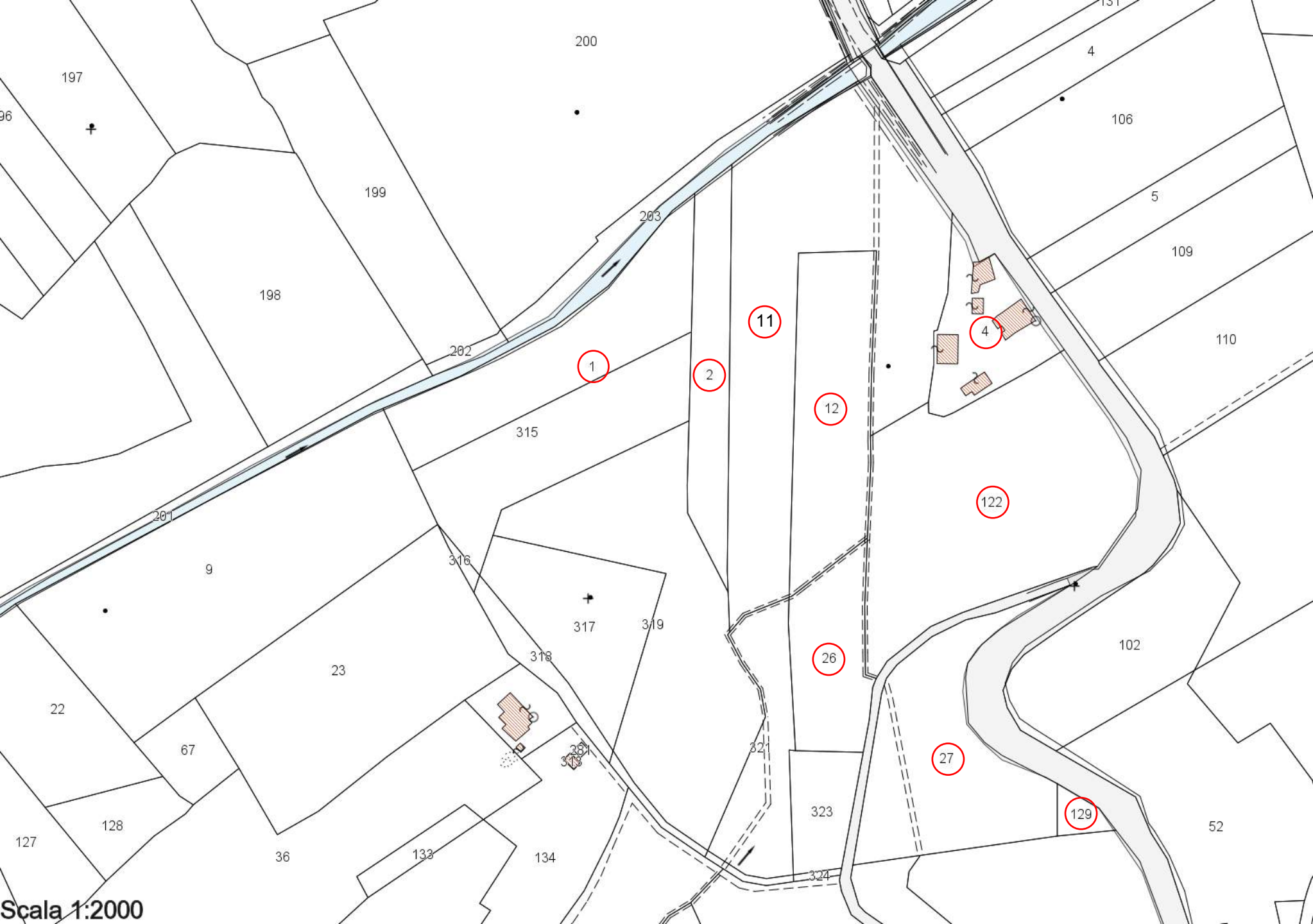

Scala 1:2000