

**Agenzia del Territorio
CATASTO FABBRICATI
Ufficio Provinciale di
Siena**

Dichiarazione protocollo n. SI0074751 del 24/05/2007

Planimetria di u.i.u. in Comune di Siena

Via Fiorentina

civ. 59C

Identificativi Catastali:

Sezione:

Foglio: 11

Particella: 1531

Subalterno: 38

Compilata da:

Tirinnanzi Stefano

Iscritto all'albo:

Geometri

Prov. Siena

N. 783

Scheda n. 1

Scala 1:200

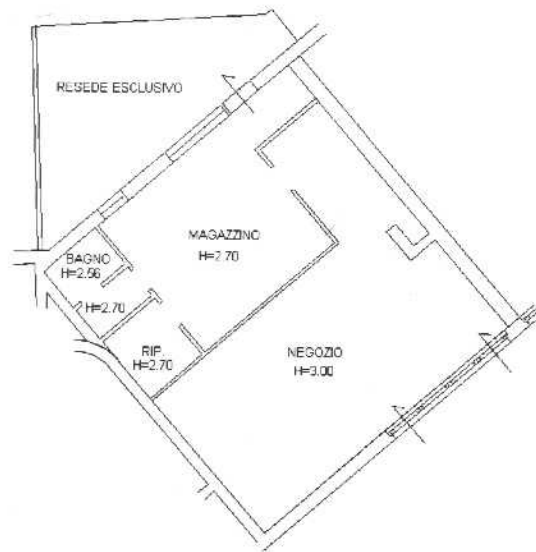

PIANO TERRA

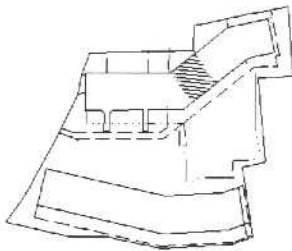

**Estratto di mappa
C.T.-Foglio 11**

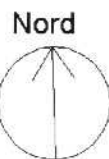

Catasto dei Fabbricati - Situazione al 28/06/2016 - Comune di SIENA(1726) - < Foglio: 11 Particella: 1531 - Subalterno 38 >
VIA FIORENTINA n. 59C piano: 1;

Ultima Planimetria in atti