

MODULARIO  
F. rig. rend. 497



MINISTERO DELLE FINANZE  
DIPARTIMENTO DEL TERRITORIO

**CATASTO EDILIZIO URBANO** (RDL 13-4-1939, n. 652)

MOD. BN (CE)

LIRE  
200

Planimetria di u.i.u. in Comune di MISILMERI via CHIASSO GIUSEPPE VERDI civ. 22

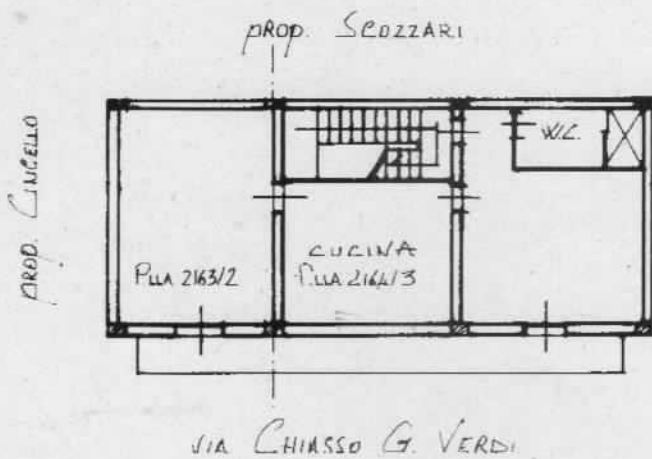

PIANO PRIMO  
H. 3.30 mt.

ORIENTAMENTO

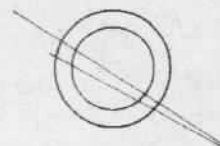

SCALA DI 1:200

Dichiarazione di N.C.   
Denuncia di variazione

Compilata dal GIOMETRA  
(Titolo, cognome e nome)  
MINI ANTONINO

Iscritto all'albo dei GEOMETRI  
della provincia di PALESTRA  
data 21/11/1982 Firma



RESERVATO ALL'UFFICIO

00070

10 MAR. 2000

Catasto dei Fabbricati - Situazione al 30/11/2017 - Comune di MISILMERI (F246) - < Foglio: MU Particella: 2163 - Subalterno 2 >  
VIA CHIASSO GIUSEPPE VERDI n. 22 piano: 1.

Ultima Planimetria in atti  
Identificativi catastali  
Data presentazione: 10/03/2000 - Data: 30/11/2017 - n. PA0273637  
Tot. schede 2163 - Fogli di acq.: A4 (216x297) - Fatt. di scala: 1:  
2164 3