

## 4 – PLANIMETRIE CATASTALI



**ELABORATO PLANIMETRICO**

Compilato da:

**Agenzia del Territorio  
CATASTO FABBRICATI  
Ufficio Provinciale di  
Ragusa**

Comune di Scicli

Sezione: Foglio: 141

Particella: 802

Protocollo n. RG0047113 del 04/05/2006

Tipo Mappale n. 41042 del 18/04/2006

Dimostrazione grafica dei subalterni

Scala 1 : 500



SCALA: 1/500

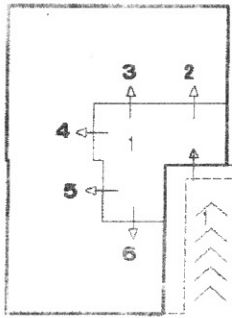

**PIANO INTERRATO**

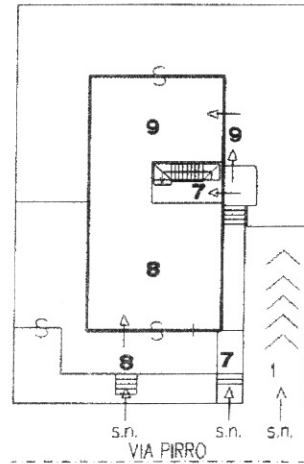

**PIANO TERRA**

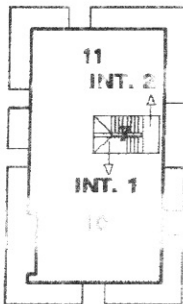
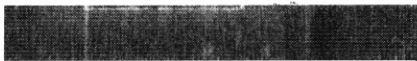

**PIANO PRIMO**

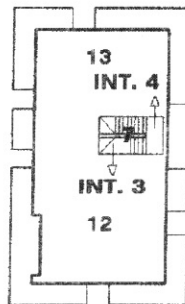

**PIANO SECONDO**

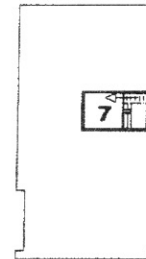

**PIANO TERZO  
(SOTTOTETTO)**

ultima planimetria in atti

Data: 13/02/2017 - n. T103309 - Richiedente: Telematico

Formato schede: 1 - Formato di acquisizione: A4(210x297) - Formato stampa richiesto: A4(210x297) - Fattore di scala non utilizzabile

Catasto dei Fabbricati - Situazione al 13/02/2017 - Comune di SCICLI (1535) - < Foglio: 141 - Particella: 802 - Elaborato planimetrico >

Firmato Da: ANGELICA GIUSEPPE Emesso Da: ARUBAPEC S.P.A. NG CA.3 Serial#: 4301677a5edd7e3e998a695c3088ddef



**Agenzia del Territorio  
CATASTO FABBRICATI  
Ufficio Provinciale di  
Ragusa**

Dichiarazione protocollo n. RG004711 del 04/05/2006

Planimetria di u.i.u. in Comune di Scicli

Via Pirro

civ. SN

Identificativi Catastali:

Sezione:

Foglio: 141

Particella: 802

Subalterno: 5

Compilata da:



Scheda n. 1

Scala 1:200

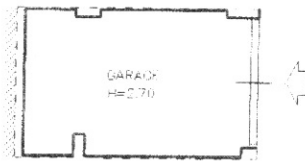

PIANO INTERRATO

CATASTO FABBRICATI - Circolazione di 19/01/2017 - Comune di SCICLI(1555) - Foglio: 141 Particella: 802 - Subalterno: 5

Ultima Planimetria in atti



**Agenzia del Territorio  
CATASTO FABBRICATI  
Ufficio Provinciale di  
Ragusa**

Dichiarazione protocollo n. RG00471631 del 04/05/2006

Planimetria di u.i.u. in Comune di Sciolli

Via Pirro

civ. SN

Identificativi Catastali:

Sezione:

Foglio: 141

Particella: 802

Subalterno: 10

Compilata da:

Scheda n. 1

Scala 1:200

Comune di Sciolli (1555) - foglio 141 Particella 802 - Subalterno 10

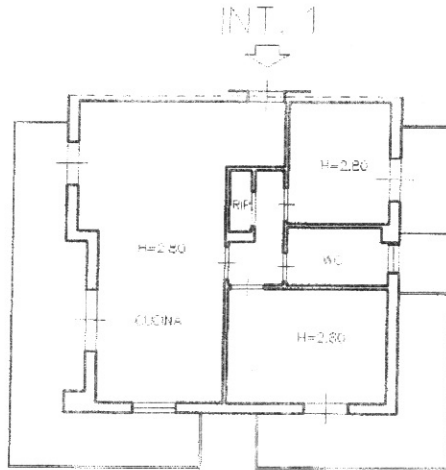

VIA PIRRO

PIANO PRIMO

Ultima Planimetria in atti

