

ALLEGATO "B"



**Agenzia del Territorio
CATASTO FABBRICATI
Ufficio Provinciale di
Genova**

Dichiarazione protocollo n. GE0210969 del 02/08/2006

Planimetria di u.i.u. in Comune di Genova - Genova

Via Tortosa

civ. 6

Identificativi Catastali:

Sezione: GED

Foglio: 37

Particella: 56

Subalterno: 22

Compilata da:
Rosasco Enrico

Isritto all'albo:
Architetti

Prov. Genova

N. 1168

Scheda n. 1

Scala 1:200

VIA TORTOSA 6/6 SCALA DESTRA

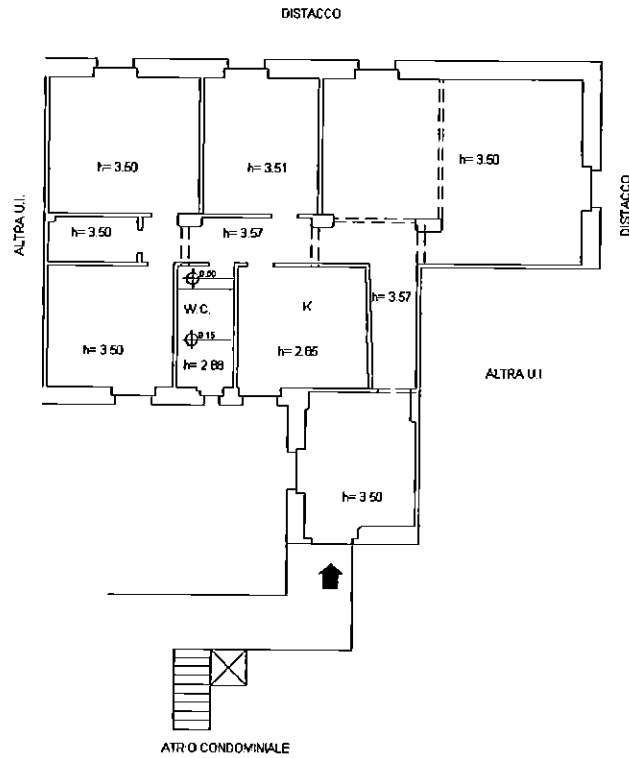

Catasto dei Fabbricati - Situazione al 07/10/2013 - Comune di GENOVA/Q.(D969) - < Sez. Urb.: GED - Foglio: 37 - Particella: 56 - Subalterno: 22 >
VIA TORTOSA n. 6 piano: 1 interno: 6 scala: DX;

Ultima planimetria in atti

Data: 07/10/2013 - n. T75084 - Richiedente: PCCLCN61R05D969X

Totale schede: 1 - Formato di acquisizione: A4(210x297) - Formato stampa richiesto: A4(210x297)